

MARIJAMPOLĖS SAVIVALDYBĖS GYVENAMŪJŲ VIETŲVIŲ TERITORIJŲ RIBŲ NUSTATYMO PLANAS

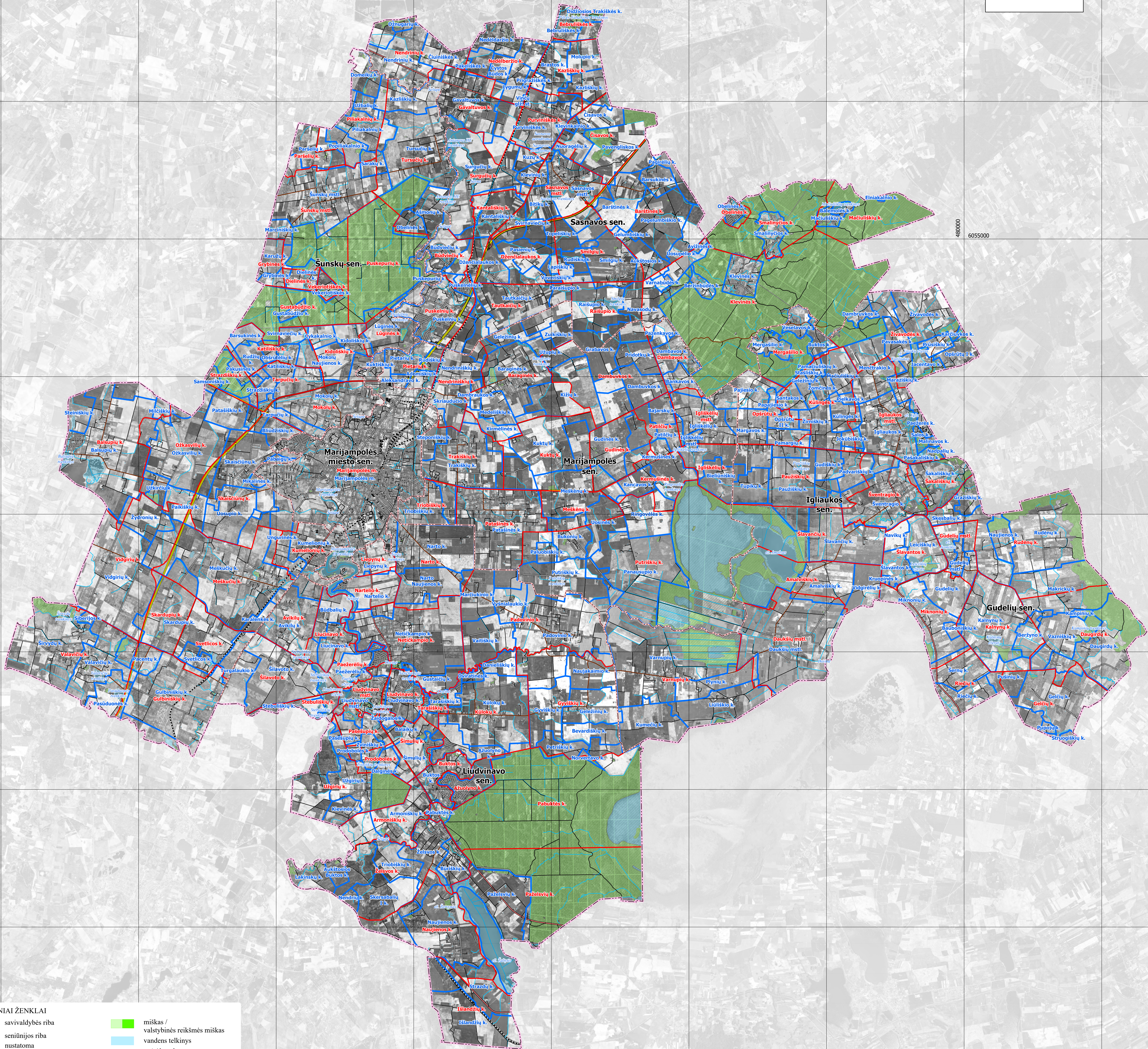
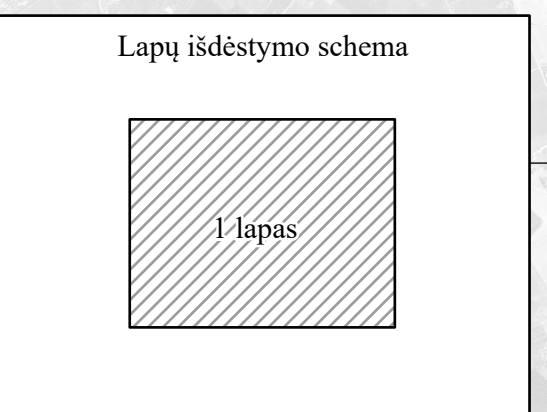

SUTARTINIAI ŽENKLAI

	savivaldybės riba		miskas / valstybinės reikšmės miškas
	seniūnijos riba		vandens telkinys
	nustatoma gyvenamosios vietovės riba		upė / kanalas
	esama nepatvirtinta gyvenamosios vietovės riba		Keliai
	sklypo riba		magistralinis
	naujos gyvenamosios vietovės pavadinimas		krašto
	esamos gyvenamosios vietovės pavadinimas		rajoninis
			vietinis
			gatvė
			geležinkelis

Žuvyčių k.
Šernų k.

M 1 : 50 000
 1994 metų Lietuvos koordinacinė sistema LKS-94
 Georeferencinio pagrindo kadastro duomenys
 © Lietuvos Respublikos aplinkos ministerija, 2023
 Lietuvos Respublikos teritorijos M 1:10 000 skaitmeninis rastinis ortofotografinis žemėlapis ORT10LT
 © Nacionalinė žemės tarnyba prie Aplinkos ministerijos, 2021-2022
 Savivaldybės, seniūnijos, kadastro vietovių gyvenamųjų vietovių ribų, žemės sklypų ribų kadastro duomenys
 © Registrų centras, 2023

VALSTYBĖS ĮMONĖ ŽEMĖS ŪKIO DUOMENŲ CENTRAS
 GEODEZIJOS, ŽEMĖTARKOS IR TERITORIJŲ PLANAVIMO SKYRIUS
 tel. (8 5) 266 0620; tel. faksas (8 5) 266 0609

Pareigos	Vardas pavardė	Kvalifikacijos paž. Nr.	Data	Sutartis AS-535 (3.44 E)SR-5341
Sklypų vadovė	Deimantė Vaitkevičienė	2M-M-2142 2R-FP-1002	2023-08-29	Marijampolės savivaldybė, Liudvinavo, Sasnavos, Gudelių, Igliaukos, Sunskų, Marijampolės seniūnijos
Sklypų vadovės pavaduotojas	Justinas Kaciūnas	2M-M-2455 2R-FP-1006		
Projektų vadovė	Irma Lenortavičiūtė	2R-2S-50		
Vyr. specialistė	Raimonda Digaitytė			