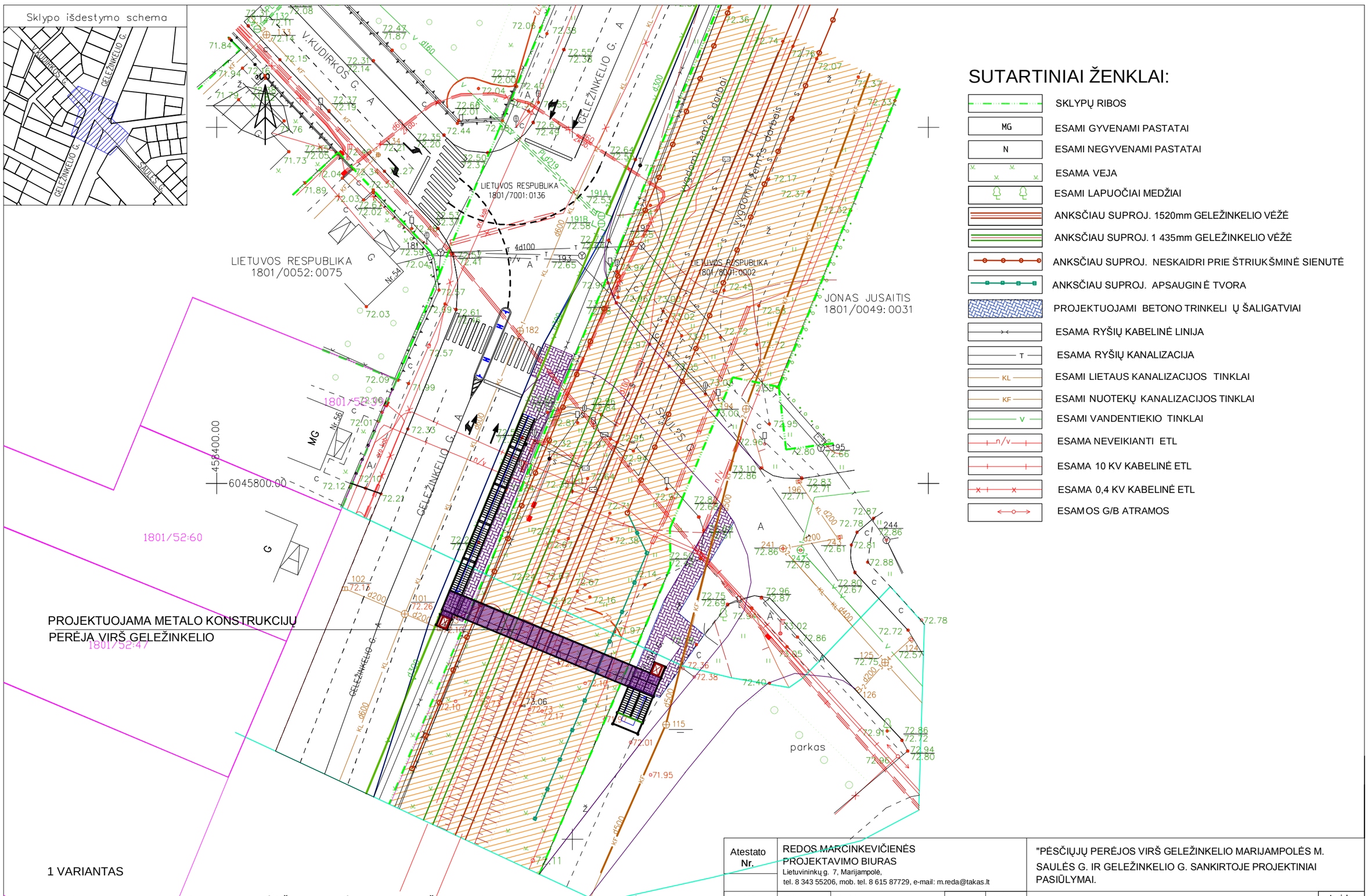

SUTARTINIAI ŽENKLAI:

- SKLYPŲ RIBOS
- MG — ESAMI GYVENAMI PASTATAI
- N — ESAMI NEGYVENAMI PASTATAI
- ESAMA VEJA
- ESAMI LAPUOČIAI MEDŽIAI
- ANKSČIAU SUPROJ. 1520mm GELEŽINKELIO VĖŽĖ
- ANKSČIAU SUPROJ. 1 435mm GELEŽINKELIO VĖŽĖ
- ANKSČIAU SUPROJ. NESKAIDRI PRIE ŠTRIUKŠMINĖ SIENUTĖ
- ANKSČIAU SUPROJ. APSAUGIN Ė TVORA
- PROJEKTUOJAMI BETONO TRINKELI Ų ŠALIGATVIAI
- ESAMA RYŠIŲ KABELINĖ LINIJA
- T — ESAMA RYŠIŲ KANALIZACIJA
- KL — ESAMI LIETAUS KANALIZACIJOS TINKLAI
- KF — ESAMI NUOTEKŲ KANALIZACIJOS TINKLAI
- V — ESAMI VANDENTIEKIO TINKLAI
- n/v — ESAMA NEVEIKIANTI ETL
- ESAMA 10 KV KABELINĖ ETL
- ESAMA 0,4 KV KABELINĖ ETL
- ESAMOS G/B ATRAMOS

1 VARIANTAS

DENGTA METALINIŲ KONSTRUKCIJŲ PĖSČIŲJŲ PERĖJA PER GELEŽINKELĮ SU DVIEM KELTUVAIS. PERĖJOS AUKŠTIS 10,20M, BENDRAS ILGIS 32,20M. PERĖJA IR LAIPTAI DENGTI MATINIO POLIKARBONATO STOGU, APŠVIESTA LED ŠVIESTUVAIS.
GELEŽINKELIO G. TIES PERĖJA SUSIAURINAMA 2,25M IKI 13,00M., IŠKELIAMA MAGISTRALINĖ VANDENTIEKIO LINIJA, ĮRENGIAMA PĖSČIŲJŲ PERĖJA PER GELEŽINKELIO G. SU SAUGOS SALELE.
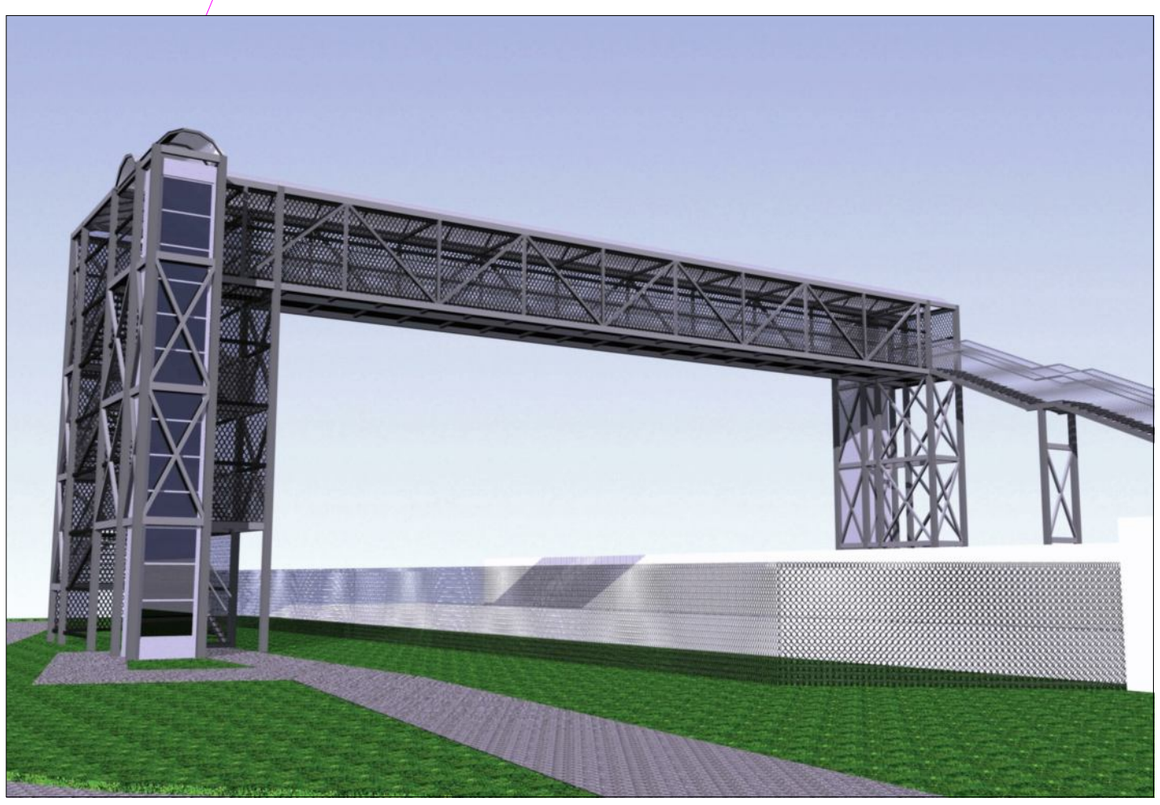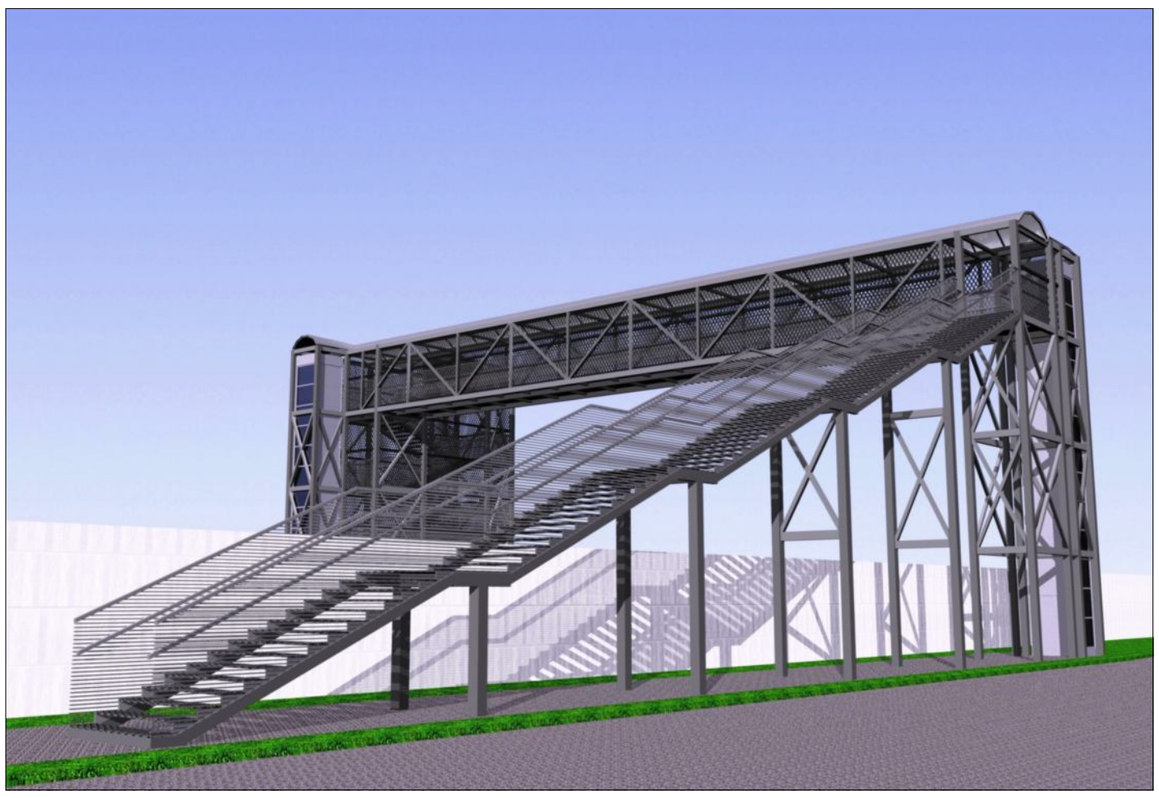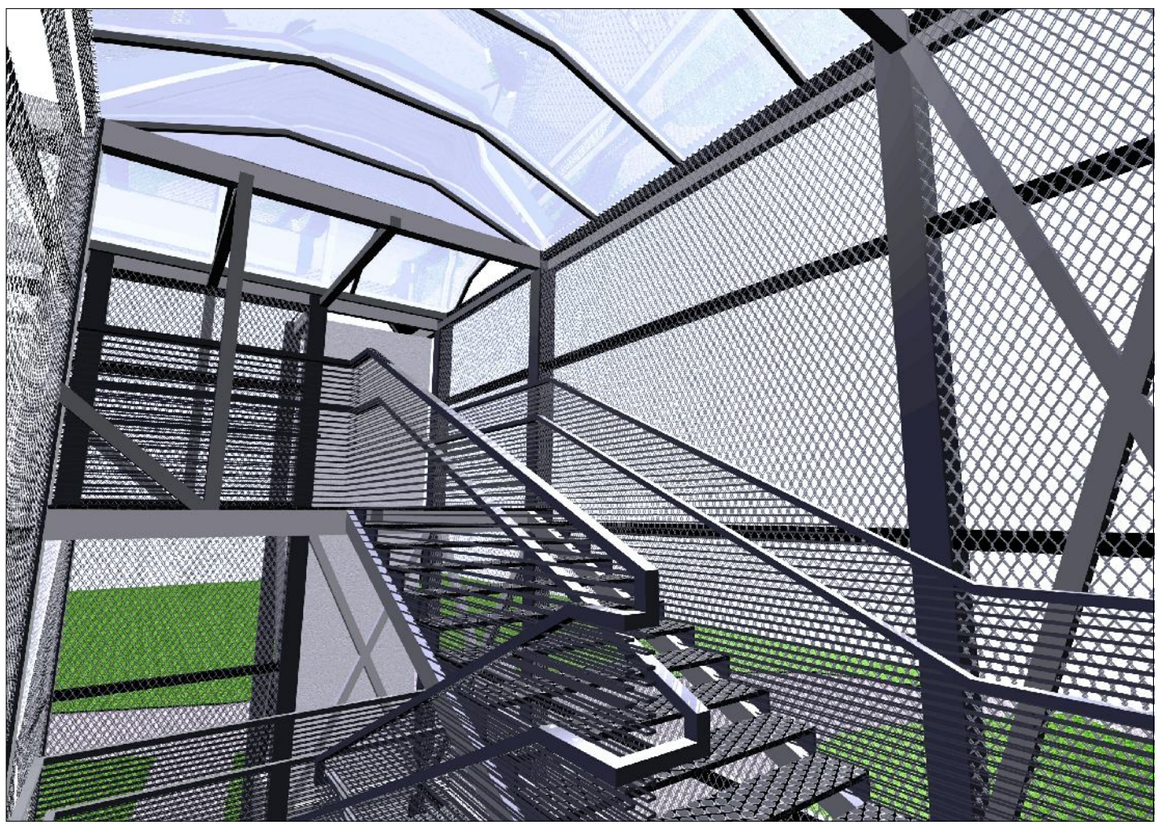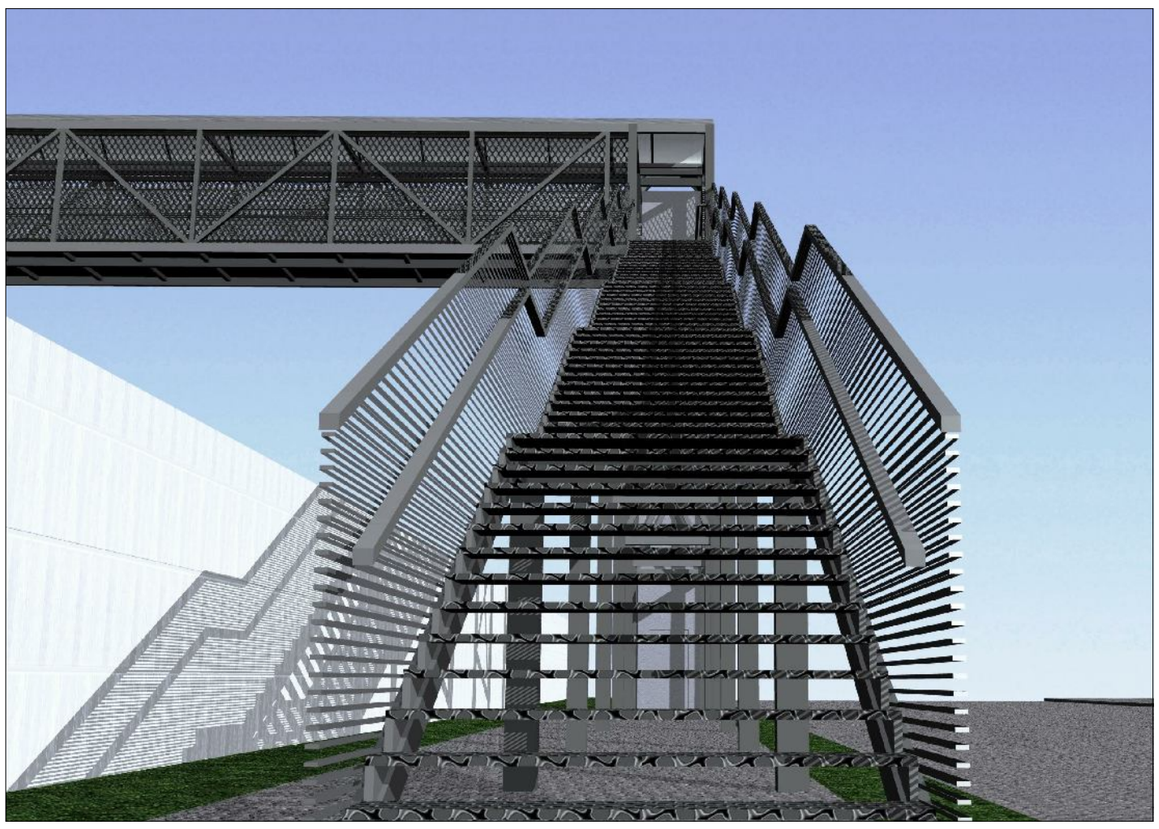
Atestato Nr.	REDOS MARCINKEVIČIENĖS PROJEKTAVIMO BIURAS Lietuvininkų g. 7, Marijampolė, tel. 8 343 55206, mob. tel. 8 615 87729, e-mail: m.reda@takas.lt				"PĖSČIŲJŲ PERĖJOS VIRŠ GELEŽINKELIO MARIJAMPOLĖS M. SAULĖS G. IR GELEŽINKELIO G. SANKIRTOJE PROJEKTINIAI PASIŪLYMAI.	
A 415	PV	A. Marcinkevičius		2014	2 VARIANTAS SKLYPO PLANAS M 1:500	Laida 0
A 416	PDV	R. Marcinkevičienė		2014		
	arch.	I. Sakauskaite		2014		
PP	MARIJAMPOLĖS SAVIVALDYBĖS ADMINISTRACIJA				27614 - 01 - PP - SP - 02	Lapas 1 / Lapų 1