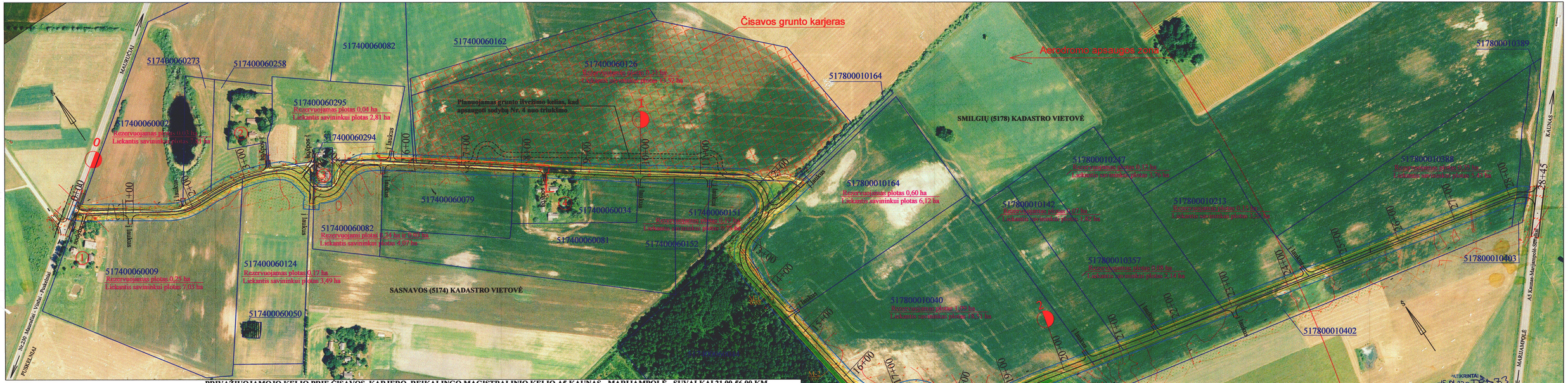
Čisavos grunto karjeras
Aerodromo apsaugos zona
SMILGIŲ (5178) KADASTRO VIETOVĖ
SASNAVOS (5174) KADASTRO VIETOVĖ
Planuojamas grunto kyčiūmo kelias, kad apsaugoti sodybą Nr. 4 nuo triukšmo
517400060273
517400060258
517400060082
517400060162
517400060126
517400060295
517400060294
517400060079
517400060034
517400060151
517400060081
517400060152
517400060124
517400060050
517400060009
517400060082
517800010164
517800010247
517800010142
517800010213
517800010357
517800010040
517800010402
517800010403
517800010389
517800010388
MAŽEIKIAI
KAUNAS
MARIJAMPOLĖ
PUSKELNIAI
A5 Kaunas-Marijampolė-Suvalkai
N-230 Mažeikiai - Vilkai - Pakalnė
Rezervuojamas plotas 0,04 ha
Liekantis savininkui plotas 2,81 ha
Rezervuojamas plotas 0,03 ha
Liekantis savininkui plotas 2,84 ha
Rezervuojamas plotas 0,24 ha
Liekantis savininkui plotas 4,84 ha
Rezervuojamas plotas 0,25 ha
Liekantis savininkui plotas 7,03 ha
Rezervuojamas plotas 0,17 ha
Liekantis savininkui plotas 3,49 ha
Rezervuojamas plotas 0,60 ha
Liekantis savininkui plotas 6,12 ha
Rezervuojamas plotas 0,03 ha
Rezervuojamas plotas 0,25 ha
Rezervuojamas plotas 0,28 ha
Rezervuojamas plotas 0,28 ha
Rezervuojamas plotas 0,28