

AIŠKINAMASIS RAŠTAS

IVADAS

Projektiniai pasiūlymai parengti vadovaujantis:

1. Projektavimą reglamentuojančiais normatyvais.
2. Užsakovo parengta technine specifikacija.
3. Žemės sklypo (unikalus Nr. 4400-0530-2852, kadastrinis Nr. 1801/0004:90 Marijampolės k.v.). Nekilnojamojo daikto ir daiktinių teisių į jį registravimo pažymėjimu nekilnojamojo turto registre (registro Nr. 44/360123).
4. Pastato (unikalus Nr. 1892-6004-7041) Nekilnojamojo daikto ir daiktinių teisių į jį registravimo pažymėjimu nekilnojamojo turto registre (registro Nr. 70/29817).
5. Konkursine ir kita projekto derinimo su Užsakovu (Statytoju) medžiaga.
6. UAB „Ekspertika“ atlikta statinio bendrąja ekspertize.

NORMATYVINIAI DOKUMENTAI (naudojami šios projekto dalies rengimo metu)

STR 1.01.04:2013	Statybos produktų, kuriems nėra darnųjų techninių specifikacijų, eksploatacinių savybių pastovumo vertinimas, tikrinimas ir deklarasavimas. Bandymų laboratorijų ir sertifikavimo įstaigų paskyrimas
STR 1.01.05:2007	Normatyviniai statybos techniniai dokumentai.
STR 1.01.06:2013	Ypatingi statiniai
STR 1.01.08:2002	Statinio statybos rūšys.
STR 1.01.09:2003	Statinių klasifikavimas pagal jų naudojimo paskirtį.
STR 1.05.06:2010	Statinio projektavimas.
STR 1.05.08:2003	Statinio projekto architektūrinės ir konstrukcinės dalių brėžinių braižymo taisyklės ir grafiniai žymėjimai.
STR 1.07.01:2010	Statybą leidžiantys dokumentai.
STR 1.08.02:2002	Statybos darbai.
STR 1.12.06:2002	Statinio naudojimo paskirtis ir gyvavimo trukmė.
STR 2.01.01(1):2005	Esminis statinio reikalavimas. Mechaninis patvarumas ir pastovumas.
STR 2.01.01(2):1999	Esminiai statinio reikalavimai. Gaisrinė sauga.
STR 2.01.01(3):1999	Esminiai statinio reikalavimai. Higiena, sveikata, aplinkos apsauga.
STR 2.01.01(4):2008	Esminiai statinio reikalavimai. Naudojimo sauga.
STR 2.01.01(5):2008	Esminiai statinio reikalavimai. Apsauga nuo triukšmo.
STR 2.01.01(6):2008	Esminiai statinio reikalavimai. Energijos taupymas ir šilumos išsaugojimas.
STR 2.01.09:2012	Pastatų energinis naudingumas. Energinio naudingumo sertifikavimas.
STR 2.05.02:2008	Statinių konstrukcijos. Stogai.
STR 2.05.20:2006	Langai ir išorinės įėjimo durys.
Gaisrinės saugos pagrindiniai reikalavimai.	
HN 76:2010 „Laisvės atėmimo vietos: bendrieji sveikatos saugos reikalavimai“	
Pataisos įstaigų įrengimo ir eksploataavimo taisyklės.	

BENDRIEJI DUOMENYS

Rekonstruojamo negyvenamojo pastato (pastato unikalus Nr. 1892-6004-7041) sklypas yra Sporto g.7, Marijampolėje (sklypo unikalus Nr. 4400-0530-2852, kadastrinis Nr. 1801/0004:90, sklypo plotas 13,2868 ha). Paskirtis: kita, naudojimo būdas: visuomeninės paskirties teritorijos, naudojimo pobūdis: mokslo ir mokymo, kultūros ir sporto, sveikatos apsaugos pastatų bei statinių statybos. Valstybei

Atestato Nr.		J.Dailidės g. 10 Marijampolė 8-343-92216		Marijampolės pataisos namų pastato, unik. Nr. 1892-6004-7041, Sporto g. 7, Marijampolėje, rekonstravimo, įrengiant kameras, projektiniai pasiūlymai		
32857	PV	E. Petrikaitis	2015	AIŠKINAMASIS RAŠTAS	Laida	
A624	PDV	L. Masilionis	2015		O	
				BRĖŽINIO ŽYMUO: 1525-00-PP-SA.AR	Lapas	Lapų
PP	UŽSAKOVAS: Marijampolės pataisos namai				1	4

priklausanti žemė naudojama panaudos teise.

Statinio rūšis – pastatas (pagal STR 1.01.09:2003).

Pastato statybos rūšis – rekonstravimas (pagal STR 1.01.08:2002).

Pastato naudojimo paskirtis – negyvenamasis pastatas, specialiosios paskirties pastatų pogrupis 8.16 (pagal STR 1.01.09:2003).

Pastatas nepriskiriamas ypatingų statinių kategorijai (pagal STR 1.01.06:2013).

Pastatas priskiriamas P.2.16 statinių grupei (naudojimo paskirtis - specialioji – pastatai specialiesiems tikslams (kareivinės, kalėjimai, tardymo izoliatoriai, policijos, gaisrinės tarnybos, slėptuvės, pasienio kontrolės punktai, techniniai stebėjimo bokštai ir kita)).

Užsakovas – Marijampolės pataisos namai.

TŪRINIS SPRENDIMAS

Esamas pastatas yra keturių aukštų, plokščiu stogu. Prie jo priblokuoti du pastatai - vienas trijų, kitas dviejų aukštų.

Rekonstruojant pastatą nenumatomas pastato aukščio ir tūrio pakeitimas. Pastato gabaritai keisis dėl sienų storio pasikeitimo jas apšiltinus. Taip pat numatoma apšiltinti stogą, perimetru įrengti apsauginę tvorelę.

FASADO APDAILA

Pagal užsakovo parengtą techninę specifikaciją, siekiant apsaugoti išorės sienų apdailą nuo vandalizmo ir riaušių metu galimo atskirų detalių demontavimo ir panaudojimo neteisėtiems veiksams, fasado apdailai numatomi banguoti fasado apdailos profiliai, cokolį numatoma apklijuoti tamsiai pilkos spalvos klinkerio plytelėmis. Aplink pastatą projektuojama betoninė nuogrinda.

Projekte numatomas fasadų apšiltinimas, apdailai panaudojant šviesiai pilkos banguotus fasado apdailos profilius, montuojamus vertikaliai .

Plieniniai banguoti fasado apdailos profiliai numatomi ne prastesnių techninių charakteristikų ir estetinių savybių negu „Ruukki design Tokyo S18“ su Hiarc padengimu (šviesiai pilkos spalvos RR22, pagal Ruukki).

PLANINĖ STRUKTŪRA

Patalpos projektuojamos atsižvelgiant į užsakovo pateiktą patalpų poreikį pagal funkciją. Visos vidaus pertvaros ir sienos, paaukštintos grindys išgriaunamos. Visos patalpos projektuojamos naujai. Dalis langų užtaisomi.

Patekimas į rekonstruojamą pastatą - esamas, per projektuojamą tambūrą. Iš jo patenkama į koridorių, iš jo - į rekonstruojamą laiptinę. Iš šios laiptinės patenkama į pastato antro-ketvirto aukštų koridorius. Kiekviename pastato aukšte projektuojamas priežiūros postas. Postų vieta numatoma kiekvieno aukšto centrinėje dalyje su maksimalia koridorių apžvalga bei saugaus pasišalinimo galimybe iš kiekvieno pastato aukšto projektuojamais lauko avariniais laiptais. Prie kiekvieno posto projektuojami san. mažgai, poilsio patalpa darbuotojams bei soc. darbuotojo kabinetai su tiesioginiu patekimu į posto patalpas.

Saugumo sumetimais patekimas ant pastato stogo projektuojamas iš priežiūros posto patalpų.

Koridoriuose projektuojamos inžinerinių tinklų spintos. Pirmame aukšte esančiame priestate projektuojamas šilumos mazgas su atskiru įėjimu. Antrame aukšte projektuojama vent.kamera, serverinė. Kiekviename aukšte numatoma valymo inventoriaus patalpa, daiktų sandėliai.

Pastate projektuojamos kameros su 87 vietų nuteistiesiems (21 vieta pirmame aukšte, po 22 vietas kituose trijuose aukštuose). Kamerų plotas projektuojamas taip, kad vienam kameroje gyvenančiam

 8-343-92216	1525-00-PP-SK.AR	 SP 9301 100 / 100 CI 15% 100c.1	Data	Lapas	Lapų	Laida
			2015	2	4	0

nuteistajam tektų ne mažiau kaip 5 kv. m gyvenamojo ploto. Visose kamerosse projektuojami san. mazgai su antivandaliniais prietaisais.

Kiekvieno aukšto centrinėje dalyje prie priežiūros postų projektuojami poilsio kambariai su virtuvėle. Taip projektuojami dušai, skalbyklos - džiovyklos.

ANGŲ UŽPILDYMO ELEMENTAI

Esamo pastato visi langai, langų grotos ir durys demontuojami. Dalis angų užtaisoma, įrengiant mažesnius langus. Pastato langai numatomi plastikinio profilio rėmo su stiklo paketu, lauko durys - metalinės su armuoto stiklo paketu. Pastato rytinėje galinėje sienoje trečiame ir ketvirtame aukštuose iškertami nauji langai. Patekimui į naujai įrengiamus lauko evakuacinius laiptus esamų langų angos kertamos durų įrengimui. Naujų plastikinių langų varstomos dalys iš lauko pusės aptaisomos perforuotu lakštiniu plieniu. Lakštinis plienas tvirtinamas su laikikliais prie naujai įrengiamų langų grotų.

Visos vidaus patalpų durys įrengiamos naujai. Durys kamerosse plieninės – šarvuotos, kitur metalinės su užpildu durys. Koridoriuje dedamos metalinės dažytos grotos su varstoma dalimi. Apsaugos posto - aliuminio profilių pertvara, sienų stebėjimo langai ir durys (žr. žiniaraščius) stiklinami neišdaužiamu stiklu. Kameros stebėjimo langai iš patalpos pusės padengiami veidrodine plėvele. Tinklų aptarnavimui įrengiamų durų rankenos atlenkiamos arba įleidžiamos. Durų elektromechaninių spynų įrengimą ir kiekius žiūrėti AS dalyje. Numatomos ir medinės sustiprintos konstrukcijos su medžio drožlių užpildu, laminuotos durys.

Angų užpildymo elementų atsparumas ugniai ir priešdūminės klasės pagal angų užpildymo elementų specifikacijos ir pagal projekto gaisrinės saugos dalį. Angų užpildymo elementų specifikacijos žiūrėti angų užpildymo elementų žiniaraštyje.

Projekte numatyta naudoti plastikinius, aliuminio ir metalinius dažytus miltelinio būdu gaminius pagal RAL spalvininką. Tikslią spalvą ir dangą derinti atskirai su projekto architektu.

Vidinės palangės – 350 mm pločio laminuotos MD plokštės, išorinės palangės – fasadinės skardos lankstiniai (Hiarc padengimas). Išorinių angokraščių spalvą derinti su projekto architektu.

VIDAUS APDAILA

Visa patalpų apdaila įrengiama naujai. Nuardoma sena sienų, grindų, lubų apdaila, lubų ir paliekamų sienų pertrinami seni dažai.

Patalpų grindų danga numatoma akmens masės plytelių ir liejama poliuretalinė grindų dangos sistema. Patalpose numatomos akmens masės plytelių ir poliuretalinės grindų dangos sistemos grindjuostės. Detaliau žiūrėti patalpų vidaus apdailos žiniaraštyje.

Patalpų sienos su angokraščiais tinkuojamos ar atliekamas tinko remontas, glaistomos ir dažomos epoksidiniais dažais; klijuojamos keraminėmis plytelėmis. Detaliau žiūrėti patalpų vidaus apdailos žiniaraštyje.

Patalpų lubos įrengiamos koridoriuose tinklelio tipo pakabinamos ant metalinio karkaso, kitur numatomas lubų užtrynimasis, geras glaistymas, geras emulsinis dažymas. Detaliau žiūrėti patalpų vidaus apdailos žiniaraštyje.

Esami monolitiniai betoniniai laiptai demontuojami, įrengiant laiptus iš surenkamų g/b pakopų ant metalinių sijų

Laiptinėse esamas medinis laiptų turėklų porankis demontuojamas. Numatomi nauji dvigubi nerūdijančio plieno turėklai, tvirtinami ant esamo mūro. Su naujai tvirtinamu bendras turėklo aukštis nuo laiptų aikštelės 1,10 m (h), porankiai 1,10 m -0,9 m (h).

 8-343-92216	1525-00-PP-SK.AR	 ISO 9001 ISO 14001 CEISO 10001	Data	Lapas	Lapy	Laida
			2015	3	4	O

Prie priežiūros postų tualetuose įrengiamos lengvo tipo pertvaros.

TECHNINIAI RODIKLIAI

1. Pastato paskirties rodikliai (gamybos, kitos planuojamos ūkinės veiklos, paslaugų apimtis, butų, vietų, lovų, aptarnaujamų žmonių skaičius, kiti rodikliai)	Nuteistųjų skaičius pastate	87
2. Pastato bendras plotas	m ²	1095,32
3. Pastato naudingas plotas	m ²	1095,32
4. Pastato tūris	m ³	5650
5. Aukštų skaičius	vnt.	4
6. Pastato aukštis	m	14,0

Numatyti gaminiai, medžiagos ir priemonės turi atitikti kokybės, sanitarijos, gaisrinės saugos ir estetinius reikalavimus. Atlikus konkrečius darbus sutvarkoma aplinka, surenkamos ir išvežamos šiukšlės. Statybos metu būtina laikytis gaisrinės saugos taisyklių, darbo saugos, higienos ir kitų reikalavimų. Privaloma vadovautis galiojančiais normatyviniais dokumentais.



Projekto dalies vadovas

Laimanas Masilionis, atestato Nr. A624

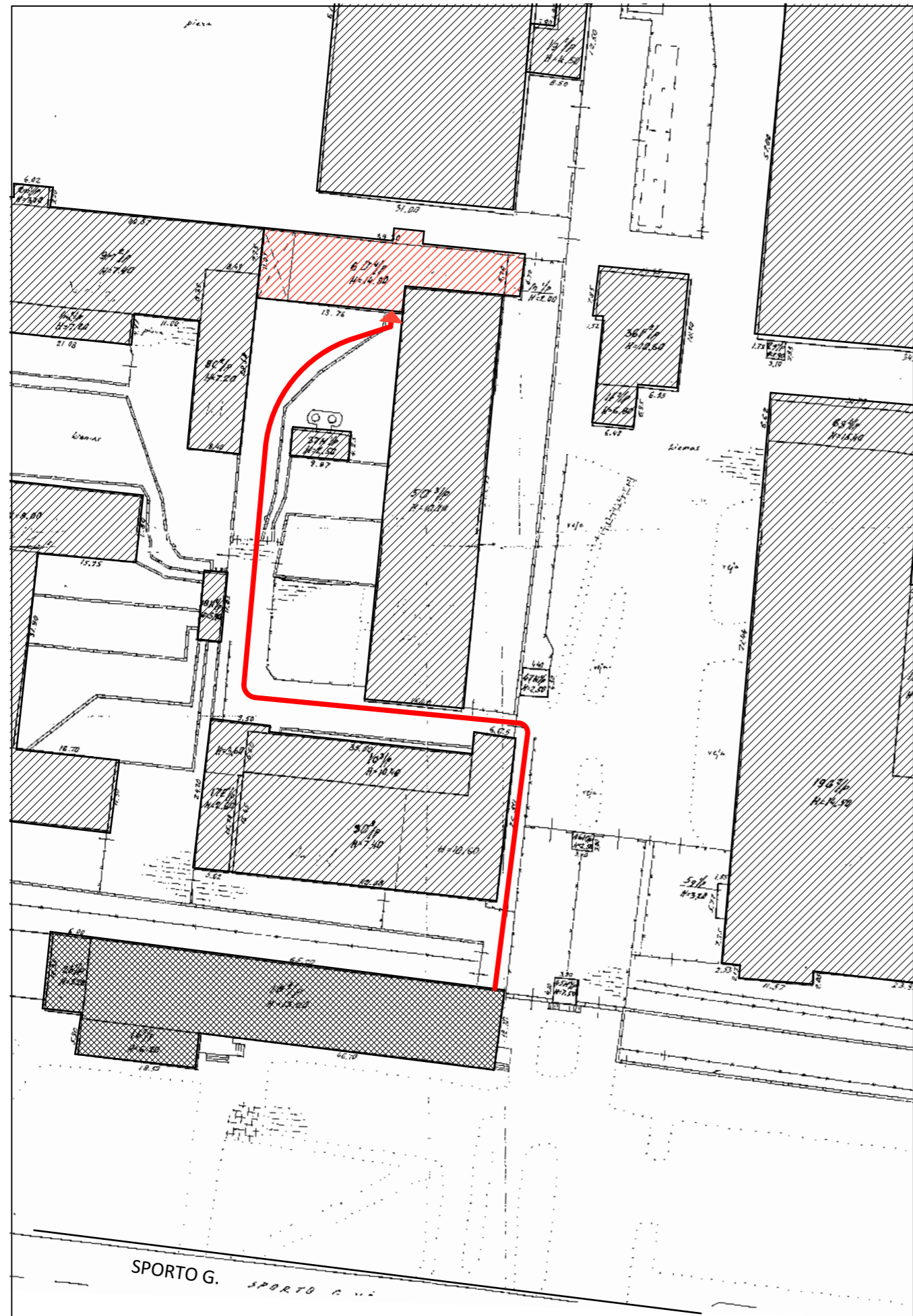

SUTARTINIAI ŽYMĖJIMAI

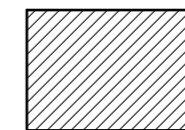

ESAMI PASTATAI

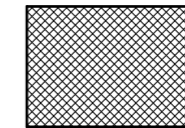

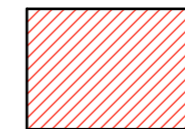

ADMINISTRACIJOS PASTATAS



REKONSTRUOJAMAS PASTATAS



ĮĖJIMAS Į REKONSTRUOJAMĄ PASTATĄ

Atestato Nr.		Jono Dailidės g. 10, LT-68307, Marijampolė. tel 8-343-92216 www.ugira.lt		MARIJAMPOLĖS PATAISOS NAMŲ PASTATO, UNIK. NR. 1892-6004-7041, SPORTO G. 7, MARIJAMPOLĖJE, REKONSTRAVIMO, ĮRENGIANT KAMERAS PROJEKTINIAI PASIŪLYMAI			
				32857	PV	E.Petrikaitis	2015
A624	PDV	L.Masilionis	2015	M 1:100		Lapas	Lapų
PP	UŽSAKOVAS: Marijampolės pataisos namai			BRĖŽINIO ŽYMUO: 1525-00-PP-SP-B.01		1	1

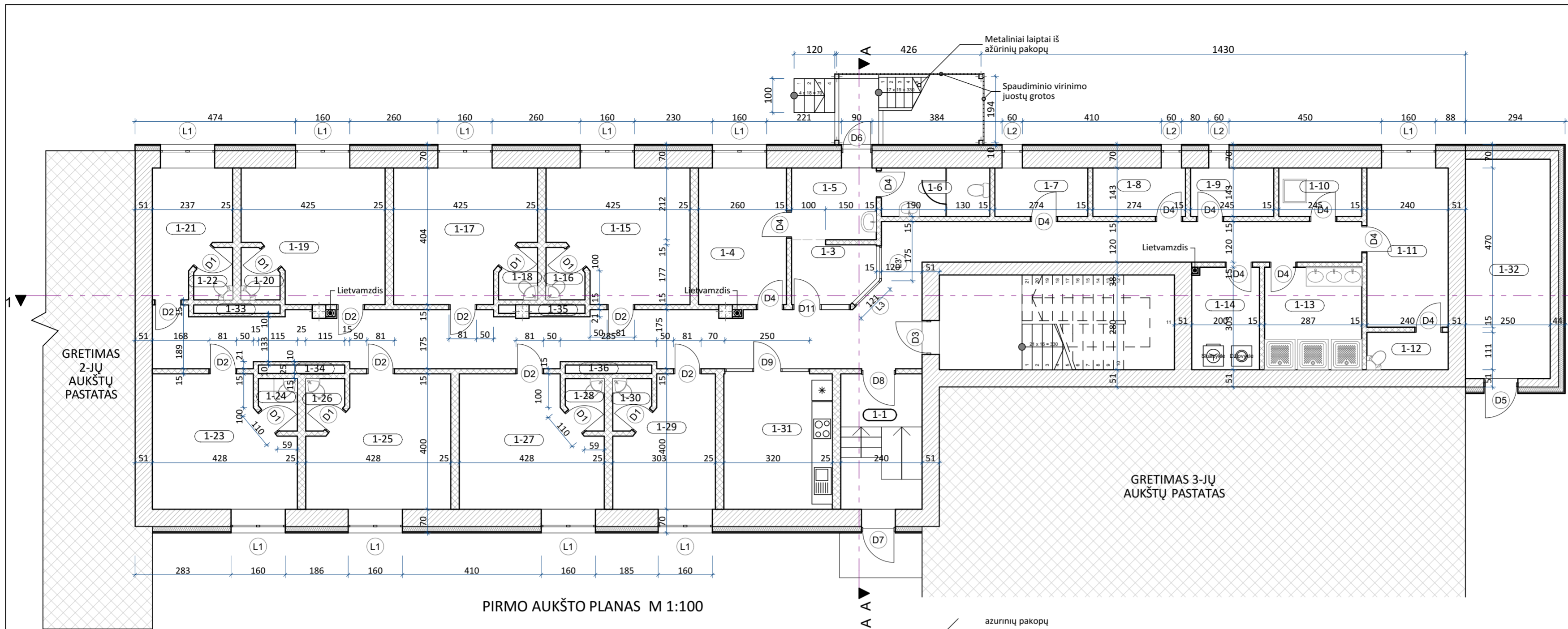

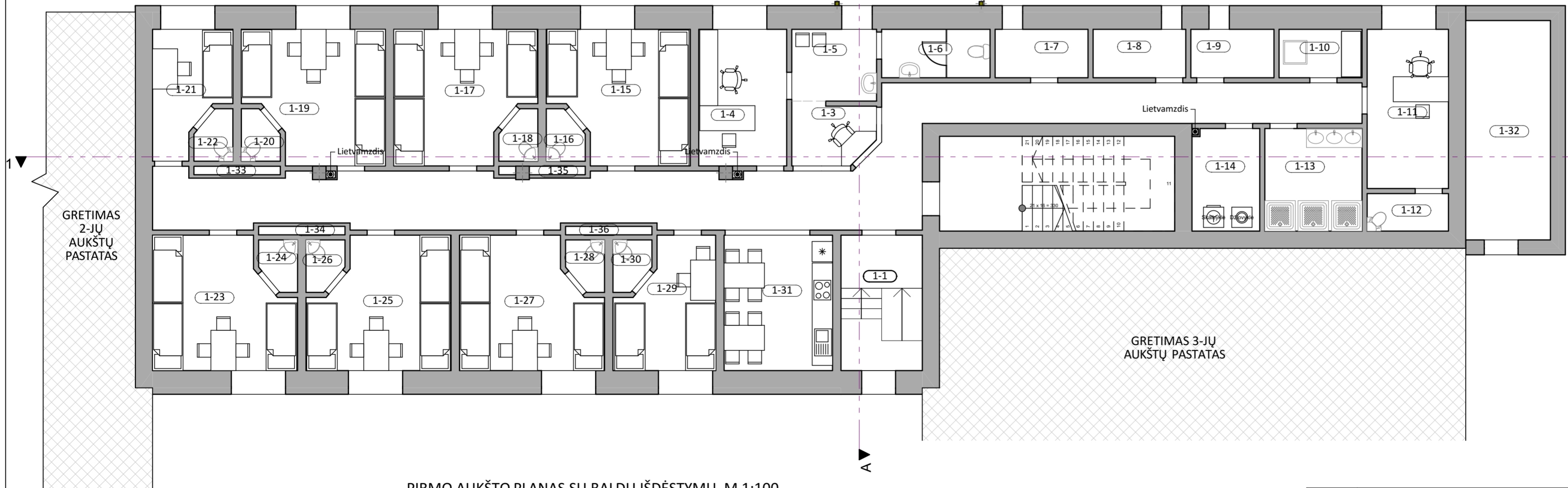
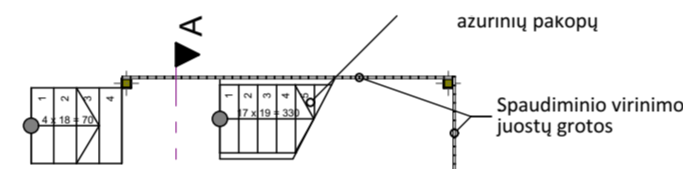

PIRMO AUKŠTO PLANAS M 1:100



PIRMO AUKŠTO PLANAS SU BALDŲ IŠDĖSTYMU M 1:100

PIRMO AUKŠTO PATALPŲ EKSPLIKACIJA		
NR.	PATALPA	PLOTAS
1-1	Tambūras	9,60
1-3	Priežiūros postas	4,28
1-4	Socialinis darbuotojas	10,47
1-5	Personalo poilsio patalpa	5,30
1-6	Personalo WC	4,58
1-7	Daiktų sandėlis	3,92
1-8	Daiktų sandėlis	3,91
1-9	Daiktų sandėlis	3,51
1-10	Valymo inventoriaus pat.	3,50
1-11	Socialinių poreikių tenkinimo pat.	11,28
1-12	WC	2,66
1-13	Dušinė	8,70
1-14	Skalbykla-džiovykla	6,00
1-15	Trivietė kamera	15,06
1-16	WC	1,55
1-17	Trivietė kamera	15,06
1-18	WC	1,55
1-19	Trivietė kamera	15,06
1-20	WC	1,55
1-21	Vienvietė kamera	7,32
1-22	WC	1,55
1-23	Trivietė kamera	15,03
1-24	WC	1,55
1-25	Trivietė kamera	15,03
1-26	WC	1,55
1-27	Trivietė kamera	15,03
1-28	WC	1,55
1-29	Dvivieta kamera	10,03
1-30	WC	1,55
1-31	Poilsio patalpa- virtuvė	12,80
1-32	Šilumos punktas	16,20
1-33	Tech. spinta	0,64
1-34	Tech. spinta	0,64
1-35	Tech. spinta	0,41
1-36	Tech. spinta	0,64
		229,06 m ²

-  PROJEKTUOJAMOS PERTVAROS
-  ESAMOS SIENOS

Atestato Nr.	 Jono Dailidės g. 10, LT-68307, Marijampolė. tel 8-343-92216 www.ugira.lt		 2015	MARIJAMPOLĖS PATAISOS NAMŲ PASTATŲ, UNIK. NR. 1892-6004-7041, SPORTO G. 7, MARIJAMPOLĖJE, REKONSTRAVIMO, ĮRENGIANČIŲ KAMERAS PROJEKTIJAI PASIŪLYMAI	Laida
	32857	PV			E.Petrikaitis
A624	PDV	L.Masilionis	2015	PIRMO AUKŠTO PLANAS	Lapas
PP	UŽSAKOVAS: Marijampolės pataisos namai		BRĖŽINIO ŽYMUO: 1525-00-PP-SA-B.02		Lapų
					1

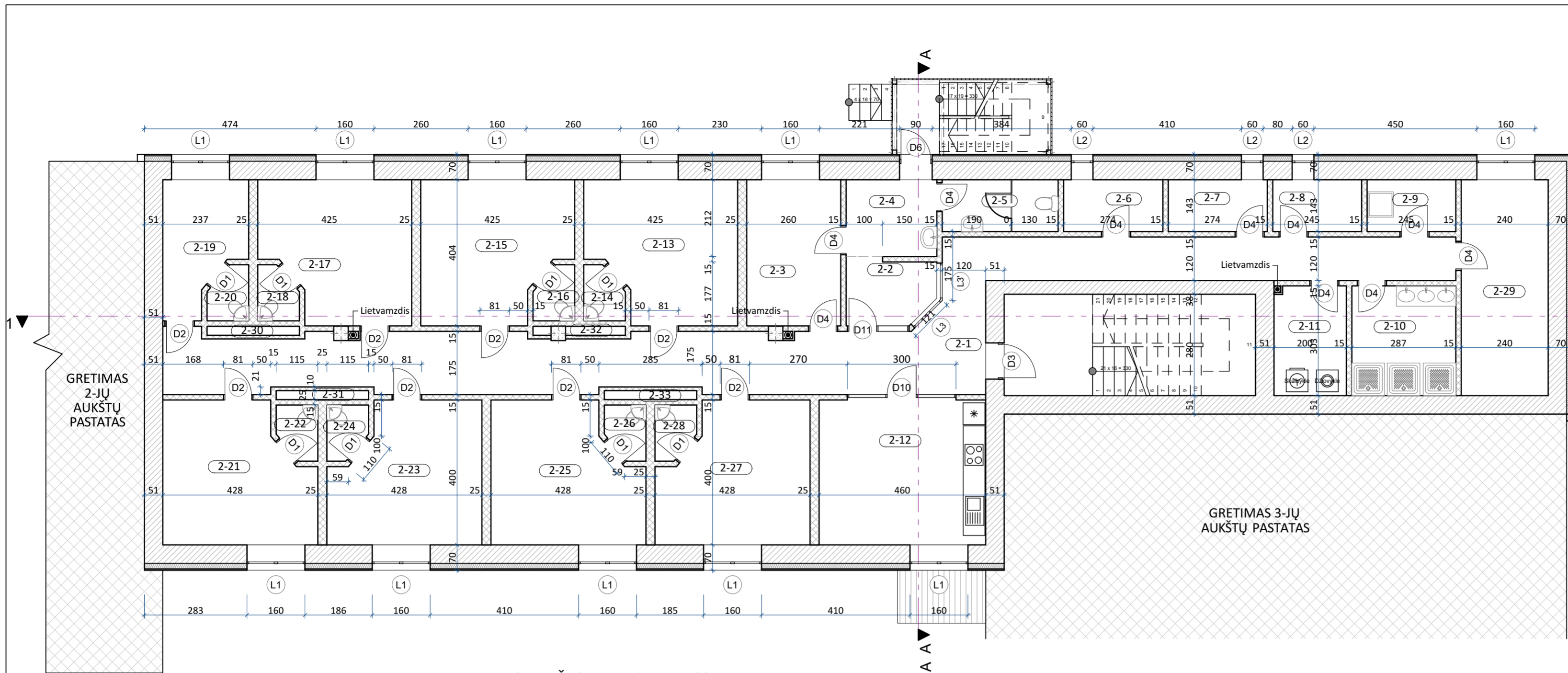

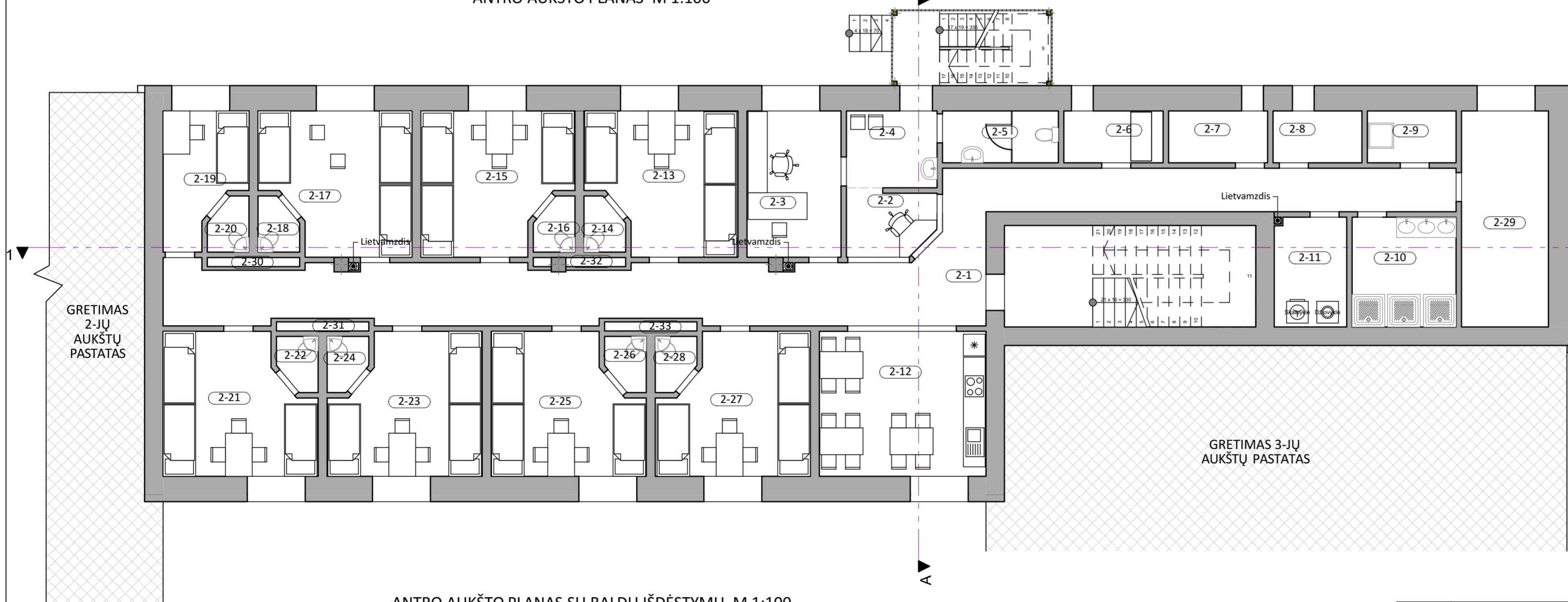

ANTRO AUKŠTO PLANAS M 1:100

ANTRO AUKŠTO PATALPŲ EKSPLIKACIJA		
NR.	PATALPA	PLOTAS
2-1	Koridorius	56,08
2-2	Priežiūros postas	4,28
2-3	Socialinis darbuotojas	10,47
2-4	Personalo poilsio patalpa	5,30
2-5	Personalo WC	4,58
2-6	Serverinė	3,92
2-7	Daiktų sandėlis.	3,91
2-8	Daiktų sandėlis.	3,51
2-9	Valymo inventoriaus pat.	3,50
2-10	Dušinė	8,70
2-11	Skalbykla-džiovykla	6,00
2-12	Poilsio patalpa- virtuvė	18,40
2-13	Trivietė kamera	15,06
2-14	WC	1,55
2-15	Trivietė kamera	15,06
2-16	WC	1,55
2-17	Trivietė kamera	15,06
2-18	WC	1,55
2-19	Vienvietė kamera	7,32
2-20	WC	1,55
2-21	Trivietė kamera	15,03
2-22	WC	1,55
2-23	Trivietė kamera	15,03
2-24	WC	1,55
2-25	Trivietė kamera	15,03
2-26	WC	1,55
2-27	Trivietė kamera	15,03
2-28	WC	1,55
2-29	Vent. kamera	14,30
2-30	Tech. spinta	0,64
2-31	Tech. spinta	0,64
2-32	Tech. spinta	0,41
2-33	Tech. spinta	0,64
		270,30 m ²



ANTRO AUKŠTO PLANAS SU BALDŲ IŠDĖSTYMU M 1:100

-  PROJEKTUOJAMOS PERTVAROS
-  ESAMOS SIENOS

Atestato Nr.	 Jono Dailidės g. 10, LT-68307, Marijampolė. tel 8-343-92216 www.ugira.lt		 2015	MARIJAMPOLĖS PATAISOS NAMŲ PASTATŲ UNIK. NR. 1892-6004-7041, SPORTO G. 7, MARIJAMPOLĖJE, REKONSTRAVIMO, ĮRENGIANČIAS KAMERAS PROJEKTIJAI PASIŪLYMAI	Laida
	32857	PV			E.Petrikaitis
	A624	PDV	L.Masilionis	2015	
PP	UŽSAKOVAS: Marijampolės pataisos namai			BRĖŽINIO ŽYMUO: 1525-00-PP-SA-B.03	Lapas Lapų 1 1

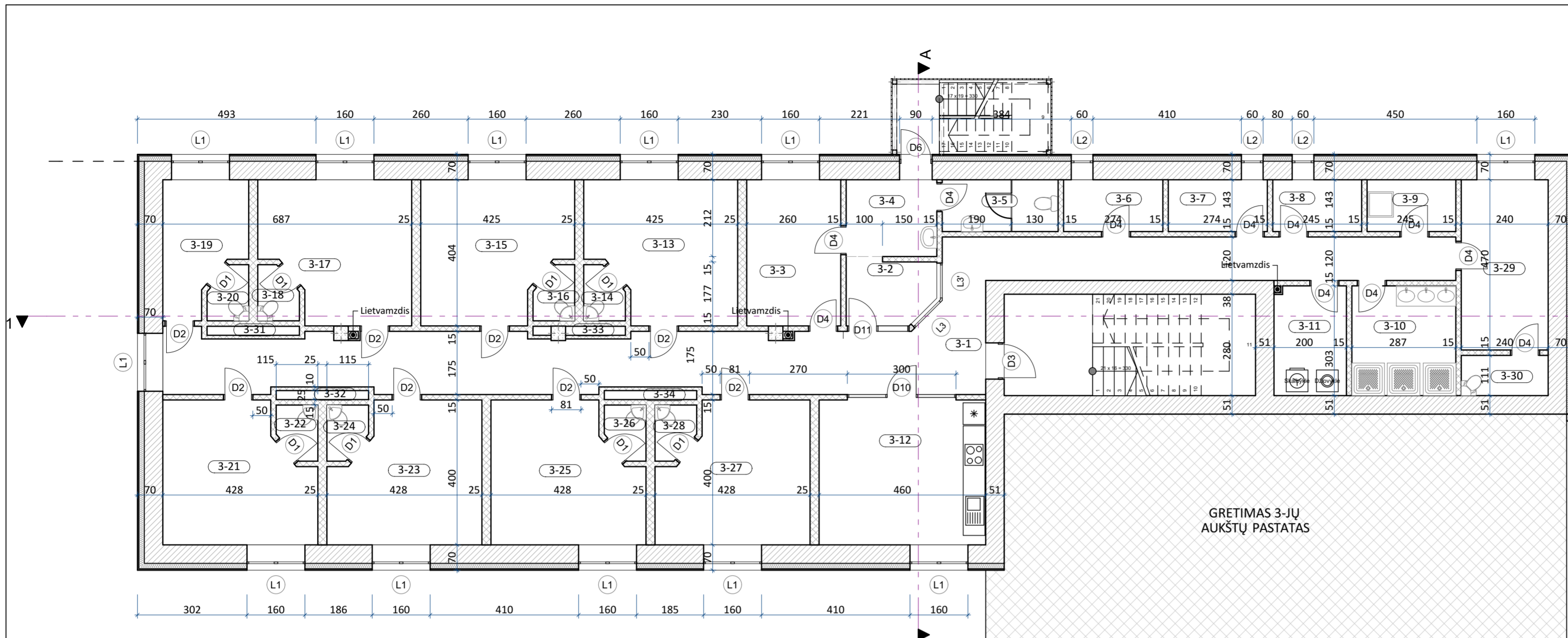



TREČIO AUKŠTO PLANAS M 1:100



TREČIO AUKŠTO PLANAS SU BALDŲ IŠDĖSTYMU M 1:100

TREČIO AUKŠTO EKSPLIKACIJA		
NR.	PATALPA	PLOTAS
3-1	Koridorius	56,08
3-2	Priežiūros postas	4,28
3-3	Socialinis darbuotojas	10,47
3-4	Personalo poilsio patalpa	5,30
3-5	Personalo WC	4,58
3-6	Daiktų sandėlis	3,92
3-7	Daiktų sandėlis	3,91
3-8	Daiktų sandėlis	3,51
3-9	Valymo inventoriaus pat.	3,50
3-10	Dušinė	8,70
3-11	Skalbykla-džiovykla	6,00
3-12	Poilsio patalpa- virtuvė	18,40
3-13	Trivietė kamera	15,06
3-14	WC	1,55
3-15	Trivietė kamera	15,06
3-16	WC	1,55
3-17	Trivietė kamera	15,06
3-18	WC	1,55
3-19	Vienvietė kamera	7,32
3-20	WC	1,55
3-21	Trivietė kamera	15,03
3-22	WC	1,55
3-23	Trivietė kamera	15,03
3-24	WC	1,55
3-25	Trivietė kamera	15,03
3-26	WC	1,55
3-27	Trivietė kamera	15,03
3-28	WC	1,55
3-29	Socialinių poreikių tenkinimo pat.	11,28
3-30	WC	2,66
3-31	Tech. spinta	0,64
3-32	Tech. spinta	0,64
3-33	Tech. spinta	0,41
3-34	Tech. spinta	0,64
		269,94 m ²

-  PROJEKTUOJAMOS PERTVAROS
-  ESAMOS SIENOS

Atestato Nr.	 Jono Dailidės g. 10, LT-68307, Marijampolė. tel 8-343-92216 www.ugira.lt			MARIJAMPOLĖS PATAISOS NAMŲ PASTATO, UNIK. NR. 1892-6004-7041 „SPORTO G. 7, MARIJAMPOLĖJE, REKONSTRAVIMO, ĮRENGIANČIŲ KAMERAS PROJEKTIJAI PASIŪLYMAI		
	32857	PV		E.Petrikaitis	2015	TREČIO AUKŠTO PLANAS
A624	PDV	L.Masilionis	2015		Laida	
PP	UŽSAKOVAS: Marijampolės pataisos namai		BRĖŽINIO ŽYMUO: 1525-00-PP-SA-B.04		Lapas	Lapų
					1	1

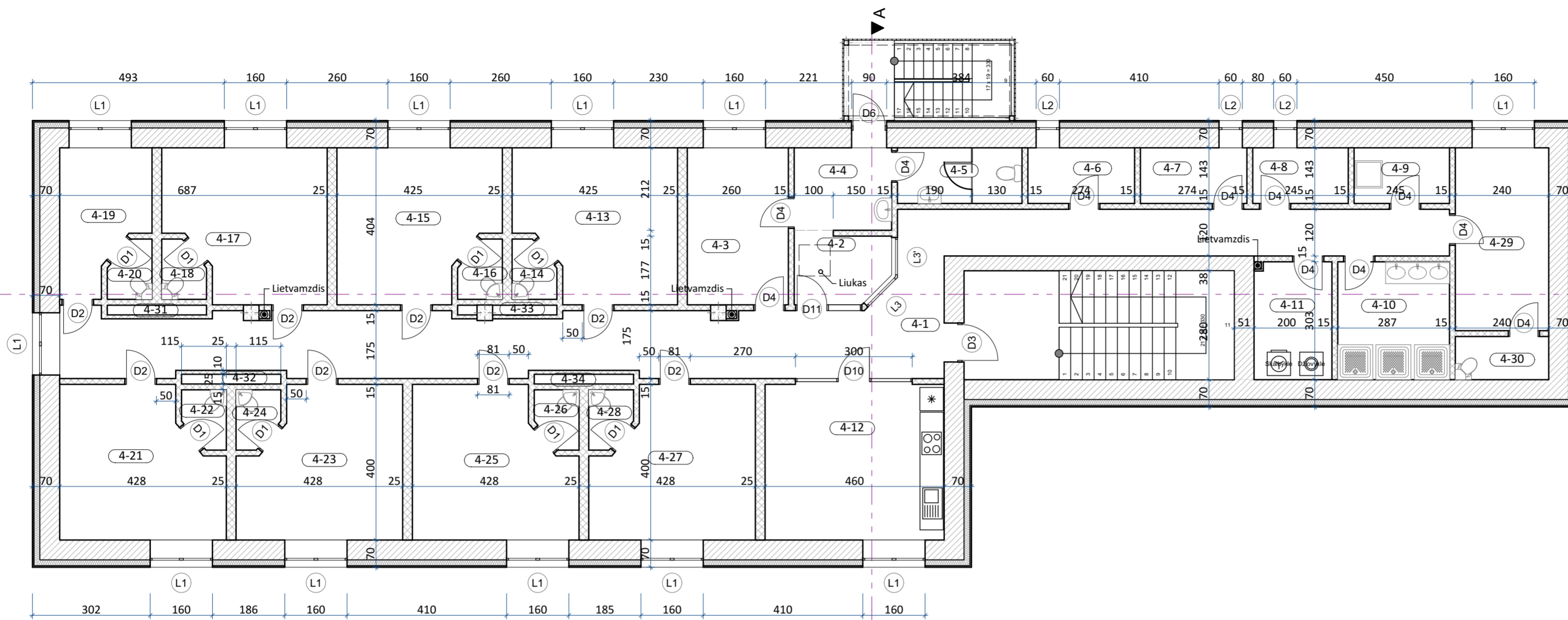

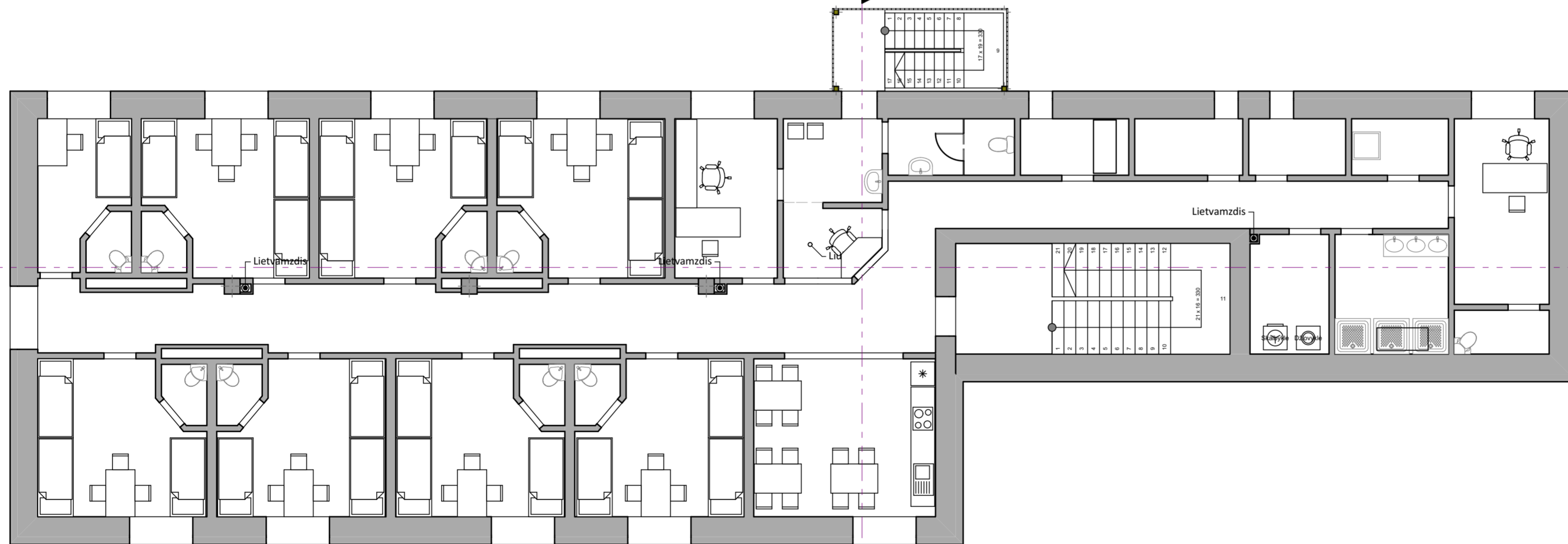

KETVIRTO AUKŠTO PLANAS M 1:100

KETVIRTO AUKŠTO EKSPLIKACIJA		
NR.	PATALPA	PLOTAS
4-1	Koridorius	56,08
4-2	Priežiūros postas	4,28
4-3	Socialinis darbuotojas	10,47
4-4	Personalo poilsio patalpa	5,30
4-5	Personalo WC	4,58
4-6	Daiktų sandėlis	3,92
4-7	Daiktų sandėlis	3,91
4-8	Daiktų sandėlis	3,51
4-9	Valymo inventoriaus pat.	3,50
4-10	Dušinė	8,70
4-11	Skalbykla-džiovykla	6,00
4-12	Poilsio patalpa- virtuvė	18,40
4-13	Trivietė kamera	15,06
4-14	WC	1,55
4-15	Trivietė kamera	15,06
4-16	WC	1,55
4-17	Trivietė kamera	15,06
4-18	WC	1,55
4-19	Vienvietė kamera	7,32
4-20	WC	1,55
4-21	Trivietė kamera	15,03
4-22	WC	1,55
4-23	Trivietė kamera	15,03
4-24	WC	1,55
4-25	Trivietė kamera	15,03
4-26	WC	1,55
4-27	Trivietė kamera	15,03
4-28	WC	1,55
4-29	Socialinių poreikių tenkinimo pat.	11,28
4-30	WC	2,66
4-31	Tech. spinta	0,64
4-32	Tech. spinta	0,64
4-33	Tech. spinta	0,41
4-34	Tech. spinta	0,64
		269,94 m ²



KETVIRTO AUKŠTO PLANAS SU BALDŲ IŠDĖSTYMU M 1:100

 PROJEKTUOJAMOS PERTVAROS
 ESAMOS SIENOS

Atestato Nr.	 Jono Dailidės g. 10, LT-68307, Marijampolė. tel 8-343-92216 www.ugira.lt		 2015	MARIJAMPOLĖS PATAISOS NAMŲ PASTATO, UNIK. NR. 1892-6004-7041 „SPORTO G. 7, MARIJAMPOLĖJE, REKONSTRAVIMO, ĮRENGIANČIŲ KAMERAS PROJEKTIINIAI PASIŪLYMAI	Laida
	32857	PV			E.Petrikaitis
	A624	PDV	L.Masilionis	2015	
PP	UŽSAKOVAS: Marijampolės pataisos namai		BRĖŽINIO ŽYMUO: 1525-00-PP-SA-B.05		Lapas Lapų 1 1

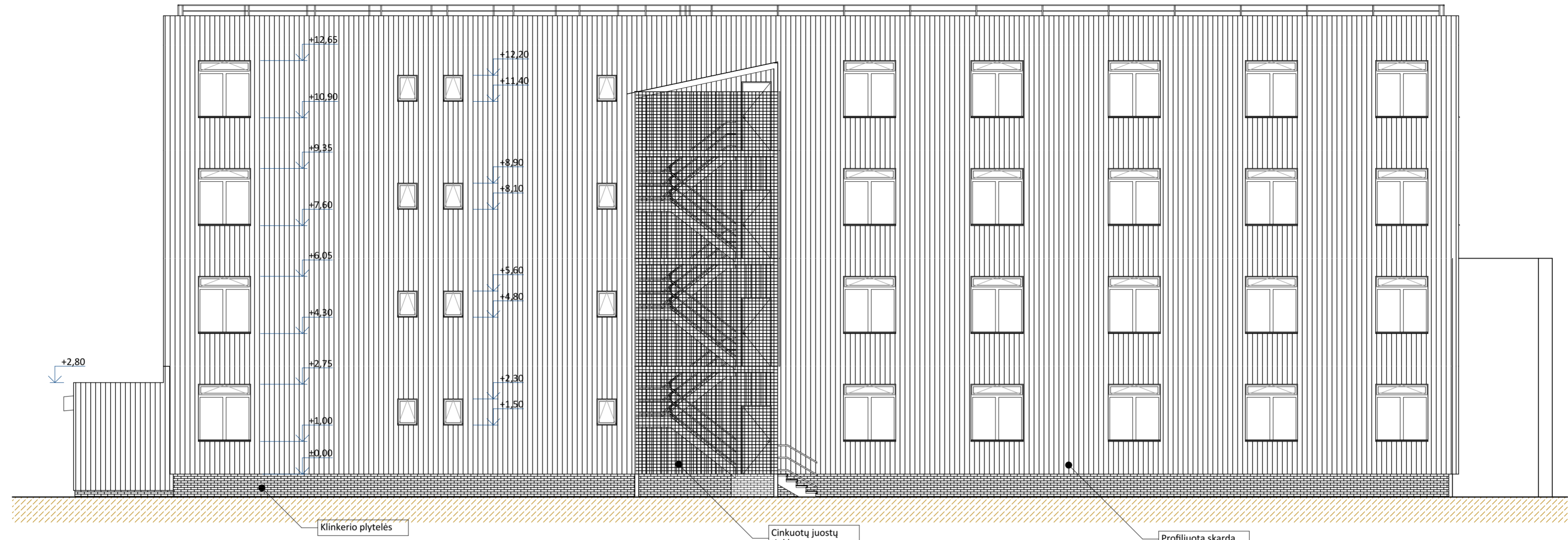

ŠIAURINIS FASADAS

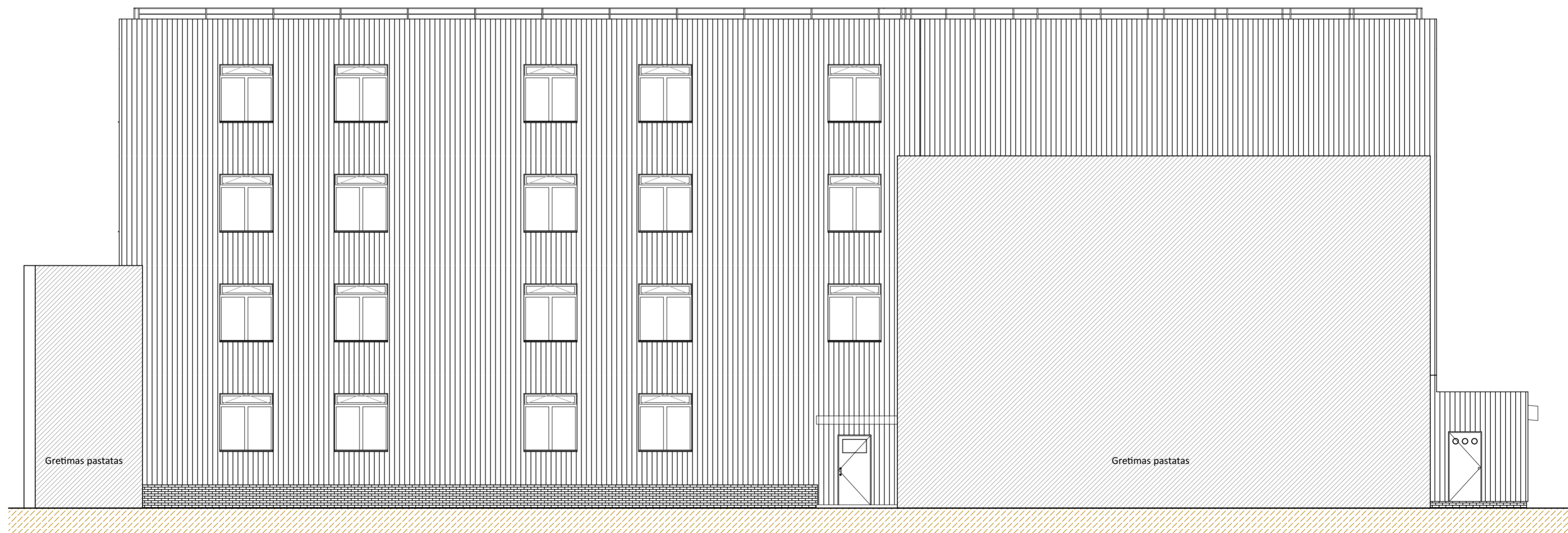

PIETINIS FASADAS

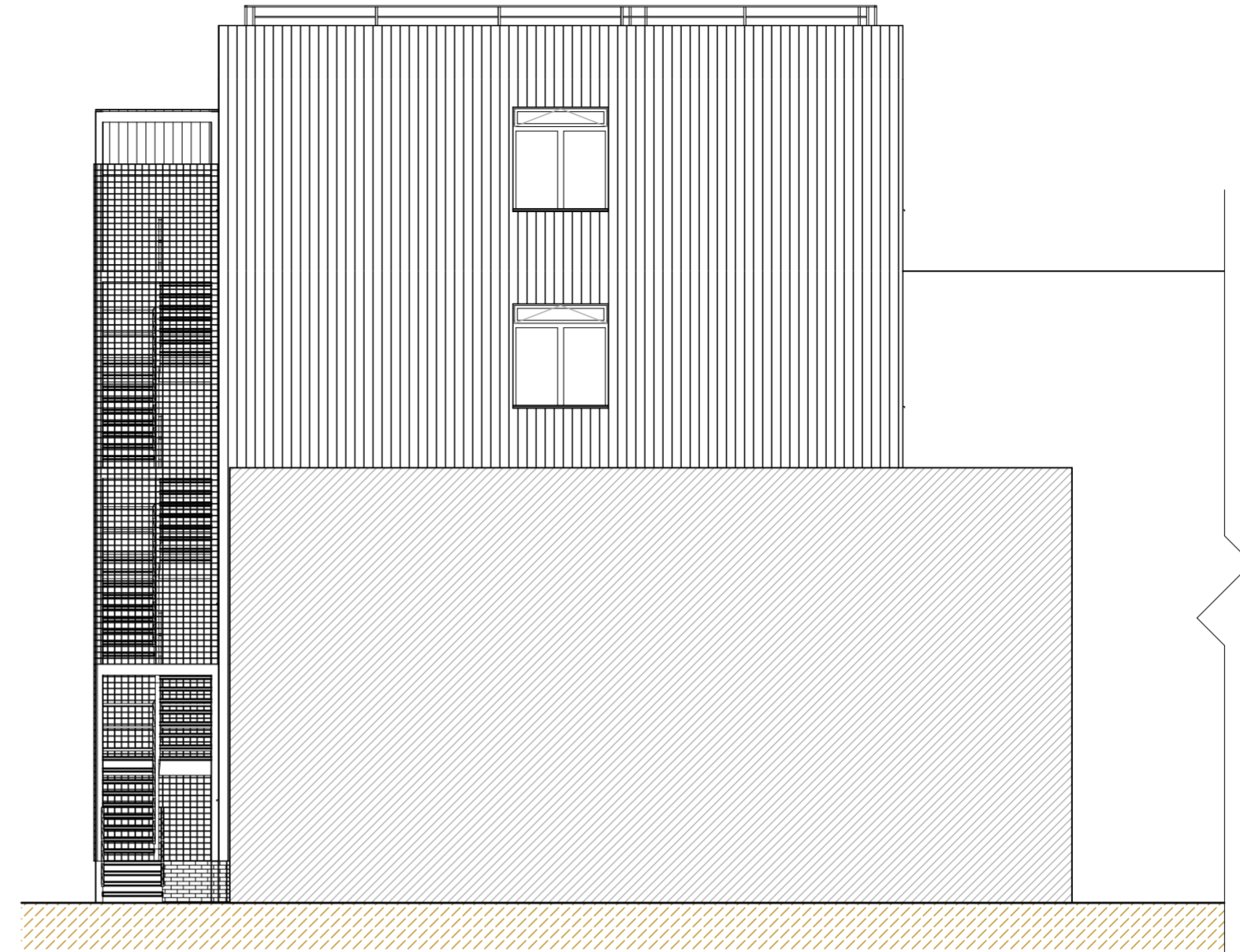

Atestato Nr.	UGIRA UAB		Jono Dailidės g. 10, LT-68307, Marijampolė, tel 8-343-92216 www.ugira.lt	ISO 9001 ISO 14001 OHSAS 18001	MARIJAMPOLĖS PATAISOS NAMŲ PASTATŲ, UNIK. NR. 1892-6004-7041 „SPORTO G. 7, MARIJAMPOLĖJE, REKONSTRAVIMO, ĮRENGIANT KAMERAS PROJEKTINIAI PASIŪLYMAI	Laida	
	32857	PV	E.Petrikaitis	2015	FASADAI	0	
A624	PDV	L.Masilionis	2015	M 1:100		Lapas	Lapų
PP	UŽSAKOVAS: Marijampolės pataisos namai			BRĖŽINIO ŽYMUO: 1525-00-PP-SA-B.06		1	1

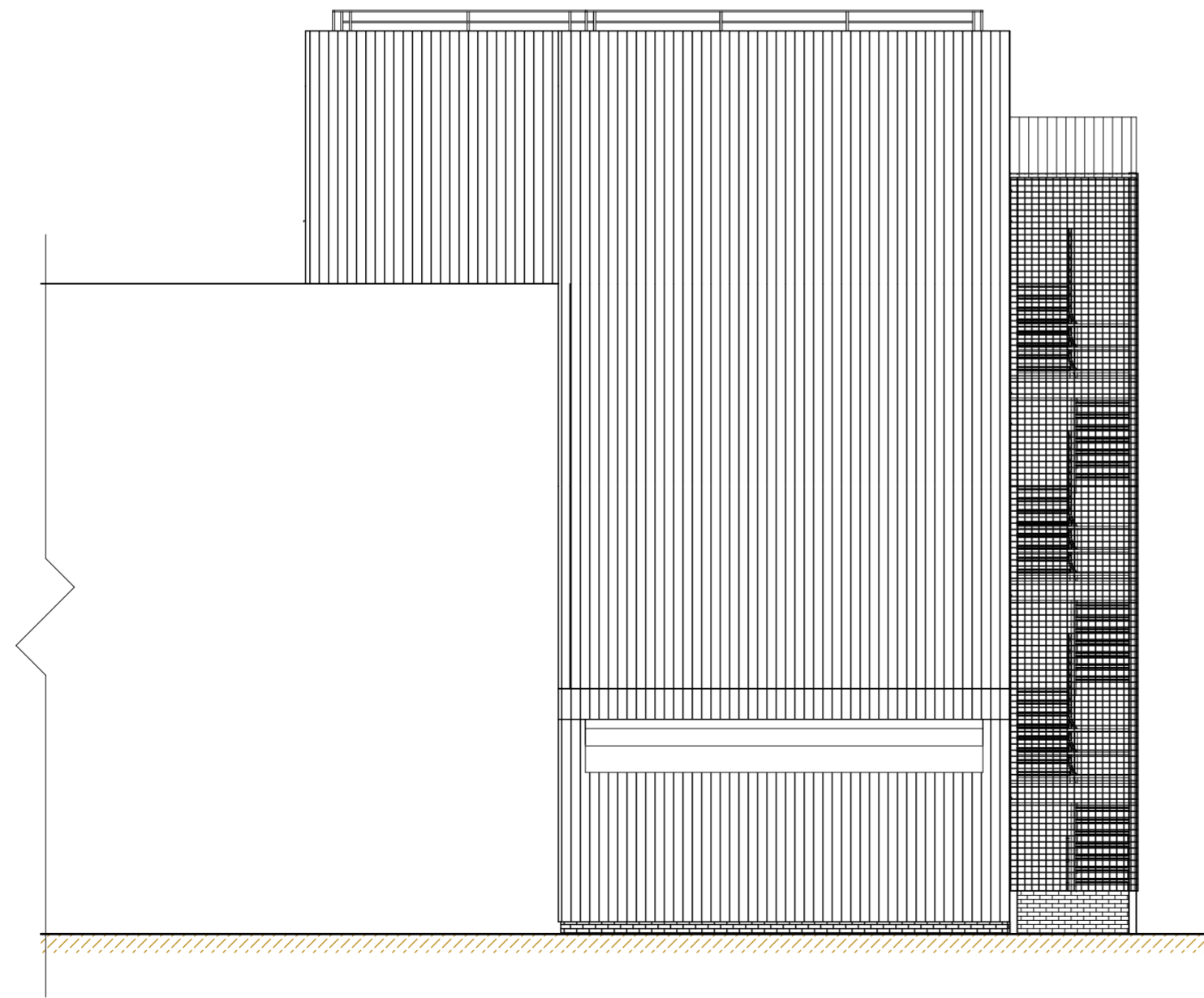

VAKARINIS FASADAS



RYTINIS FASADAS

Atestato Nr.	 Jono Dailidės g. 10, LT-68307, Marijampolė. tel 8-343-92216 www.ugira.lt			MARIJAMPOLĖS PATAISOS NAMŲ PASTATO, UNIK. NR. 1892-6004-7041, SPORTO G. 7, MARIJAMPOLĖJE, REKONSTRAVIMO, ĮRENGIANT KAMERAS PROJEKTINIAI PASIŪLYMAI		Laida
	32857	PV		E.Petrikaitis	2015	FASADAI
A624	PDV	L.Masilionis	2015			
PP	UŽSAKOVAS: Marijampolės pataisos namai		BRĖŽINIO ŽYMUO: 1525-00-PP-SA-B.07		Lapas	Lapų
					1	1

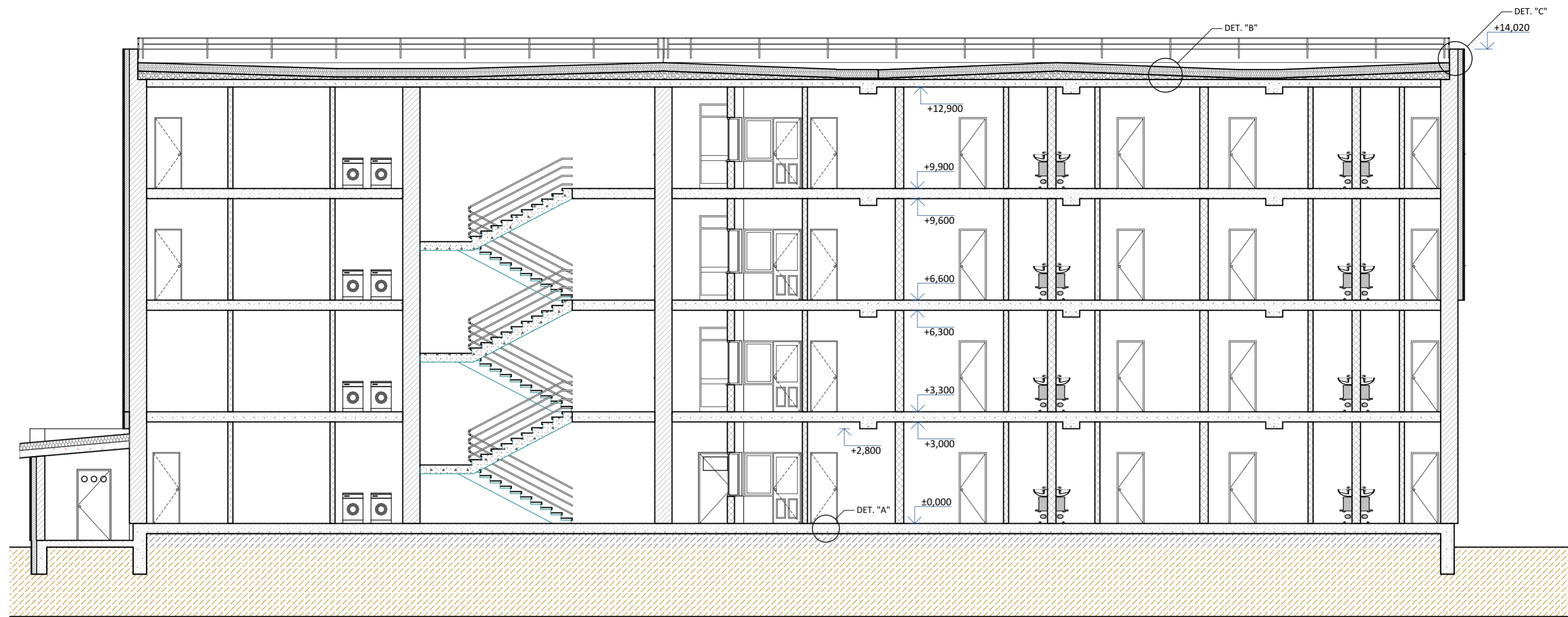

PJŪVIS 1-1

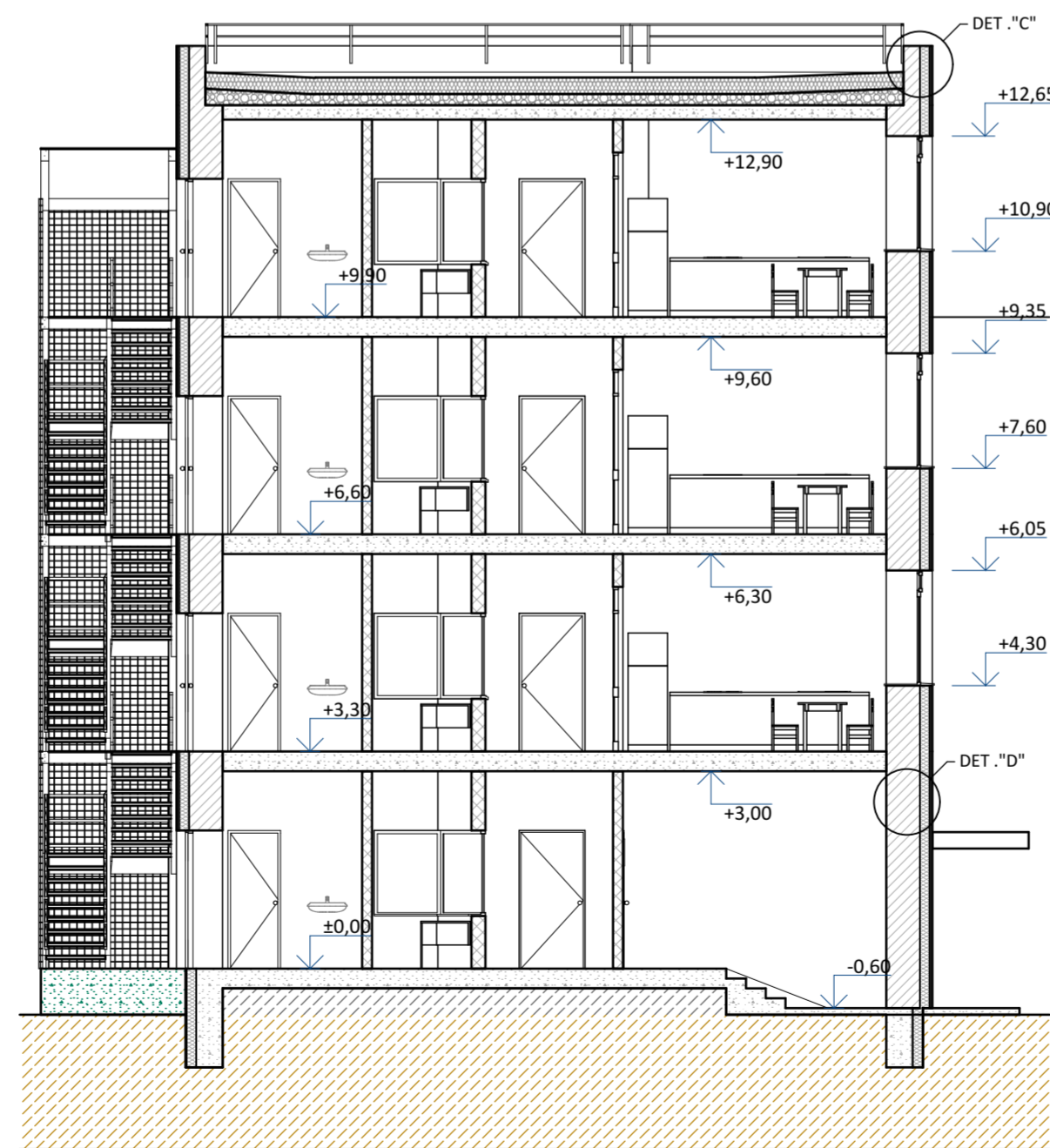

PJŪVIS A-A

Atestato Nr.	UGIRA UAB	Jono Dailidės g. 10, LT-68307, Marijampolė. tel 8-343-92216 www.ugira.lt		MARIJAMPOLĖS PATAISOS NAMŲ PASTATŲ, UNIK. NR. 1892-6004-7041, SPORTO G. 7, MARIJAMPOLĖJE, REKONSTRAVIMO, ĮRENGIANT KAMERAS PROJEKCTINIAI PASIŪLYMAI	Laida
32857	PV	E.Petrikaitis	2015		0
A624	PDV	L.Masilionis	2015	PJŪVIAI	
PP	UŽSAKOVAS: Marijampolės pataisos namai		BRĖŽINIO ŽYMUO: 1525-00-PP-SA-B.08		M 1:100 Lapas 1

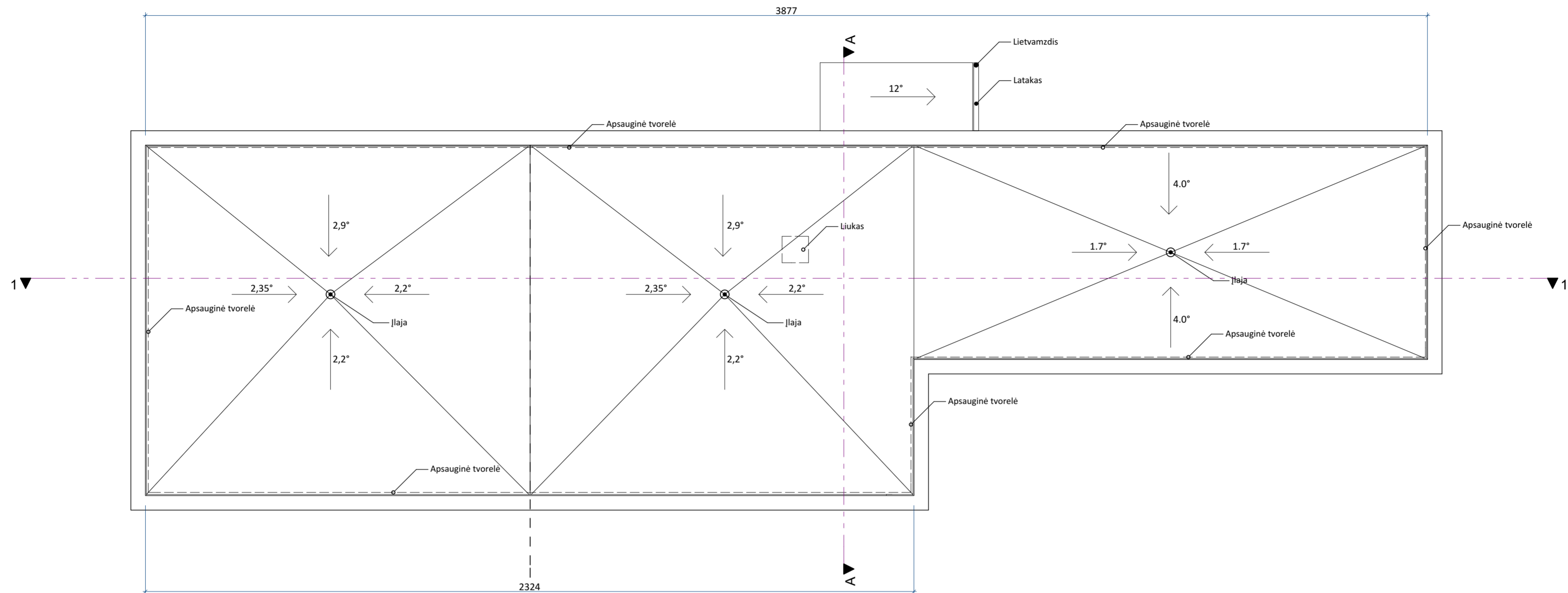

Atestato Nr.	 Jono Dailidės g. 10, LT-68307, Marijampolė. tel 8-343-92216 www.ugira.lt			MARIJAMPOLĖS PATAISOS NAMŲ PASTATŲ, UNIK. NR. 1892-6004-7041 „SPORTO G. 7, MARIJAMPOLĖJE, REKONSTRAVIMO, ĮRENGIANT KAMERAS PROJEKTINIAI PASIŪLYMAI	
	32857	PV		E.Petrikaitis	2015
A624	PDV	L.Masilionis	2015	STOGO PLANAS	0
PP	UŽSAKOVAS: Marijampolės pataisos namai		BRĖŽINIO ŽYMUO: 1525-00-PP-SA-B.09		M 1:100
					Lapas Lapų
					1 1