

Pavadinimas: Patalpos/butai

Adresas: Marijampolė, Žemaitės g. 23-8

Butas/Patalpa - Butas



Unikalus daikto numeris:4400-0755-1360:5704

Pastato, kuriame yra patalpa, unikalus Nr. ir pažymėjimas plane:1893-2002-7012, 1A1/m

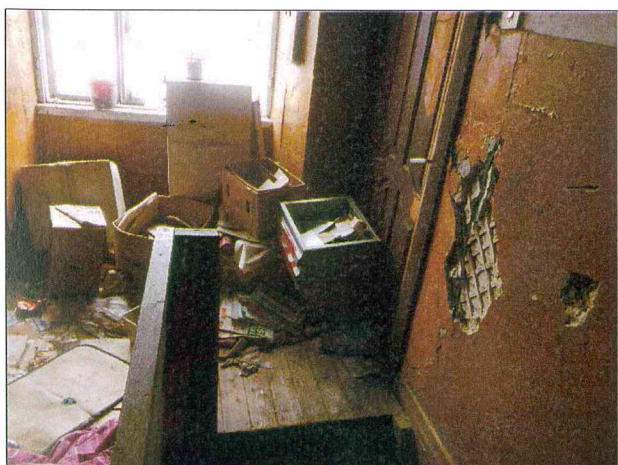
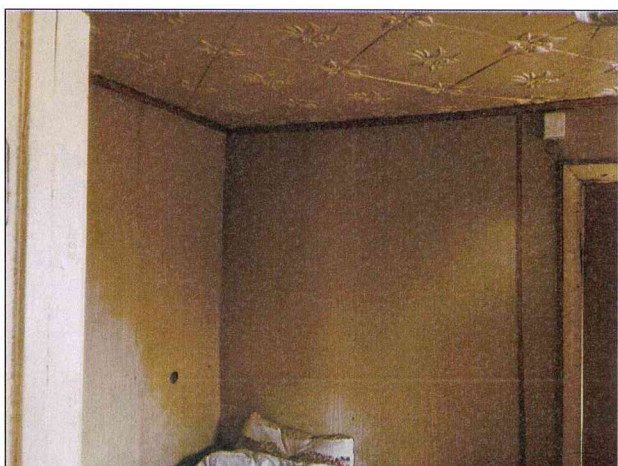

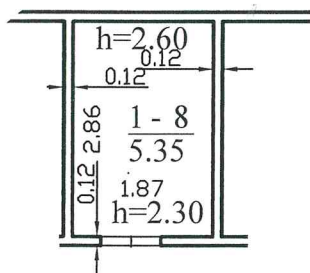
Foto data: 2017-03-06



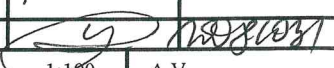

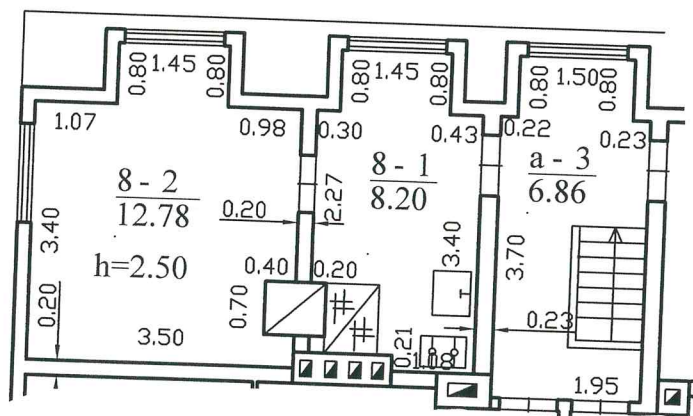
 REGISTRŲ CENTRAS		Valstybės įmonės Registrų centro Marijampolės filialas	
		Licencijos Nr.G -734 - (623), išduota 2008-08-27	
Pareigos	V., pavardė	Parašas	Data
Matininkė	V.Klevinskienė		2008-10-21
NT vadybininkas	G.Dagilis		
Pirmo aukšto planas		1:100	A.V.
Marijampolės sav. Marijampolės m. Žemaitės g. 23			
Sudarytas pagal 2008-10-21		Pastato pažymėjimas	
kadastrinių matavimų duomenis		plane 611/p	

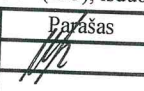
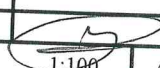

 REGISTRŲ CENTRAS		Valstybės įmonės Registrų centro Marijampolės filialas Licencijos Nr.G-734-(623), išduota 2008-08-27	
Pareigos Matininkė	V., pavardė V.Klevinskienė	Parašas 	Data 2008-10-21
NT vadybininkas	G.Dagilis		
Pastogės patalpų planas		1:100	A.V.
Marijampolės sav. Marijampolės m. Žemaitės g. 23			
Sudarytas pagal 2008-10-21 kadastrinių matavimų duomenis		Pastato pažymėjimas plane 1A1/m	

Pavadinimas: Patalpos/butai

Adresas: Marijampolė, Žemaitės g. 23 K1-4

Negyvenamoji patalpa - Ūkio patalpa

Unikalus daikto numeris:4400-1728-8562:2702

Pastato, kuriame yra patalpa, unikalus Nr. ir pažymėjimas plane:1893-2002-7023, 611/p

Foto data: 2017-03-06

