

UŽDAROJI AKCINĖ BENDROVĖ
"RUSNĖ"

OBJEKTAS Nr. 2017-68

LT-44313 KAUNAS
MIŠKO 30 - 78
TEL. 8-37 32 03 65 faks. 8-37 32 00 25
Mob. (8-699) 34205
www.rusne.lt, rusne@rusne.lt

STATYTOJAS:

UAB "DELCA INVEST"

STATYBOS VIETA:

GĖLYNO G.6, ALEKSANDRAVO K.,MARIJAMPOLĖ

STATINYS:

SAVITARNOS AUTOMOBILIŲ PLOVYKLOS, GĖLYNO G.6,
ALEKSANDRAVO K.,MARIJAMPOLĖS SEN., REKONSTRAVIMO
PROJEKTAS

STATYBOS RŪŠIS:

REKONSTRUKCIJA

STATYBOS KATEGORIJA:

NESUDĖTINGAS STATINYS

STADIJA:

PP

DALIS:

PROJEKTINIAI PASIŪLYMAI
2017-68-PP-SA

DIREKTORIUS



A.MAČIONIS

PROJEKTO VADOVAS



A.MAČIONIS

PROJEKTO VADOVAS ATESTUOTAS AM 2012-12-19 Nr 1450
ĮMONĖS KODAS 132754130

KAUNAS, 2017

BYLOS DOKUMENTŲ SUDĖTIES ŽINIARAŠTIS
TEKSTINIŲ DOKUMENTŲ ŽINIARAŠTIS

Dokumento žymuo	Lapų sk.	Laida	Statinio projekto dalies pavadinimas	Pastabos
2017-68-PP-SP-BSZ	1	0	BYLOS DOKUMENTŲ SUDĖTIES ŽINIARAŠTIS	
2017-68-PP-SP	1	0	OBJEKTO VIETOVĖS SCHEMA	
2017-68-PP-SP-AR	3	0	AIŠKINAMASIS RAŠTAS	

BRĖŽINIŲ ŽINIARAŠTIS

Dokumento žymuo	Lapo nr.	Lapų	Laida	Statinio projekto dalies pavadinimas	Pastabos
2017-68-PP-SP-01	1	1	0	Sklypo planas M1:500	
2017-68-PP-SP-02	1	1	0	Sklypo dangų planas M1:500	
2017-68-PP-SA-01	1	1	0	Savitarnos automobilių plovyklos aukšto planas. M1:100	
2017-68-PP-SA-02		1	0	Savitarnos automobilių plovyklos stogo planas. M1:100	
2017-68-PP-SA-03	1	1	0	Savitarnos automobilių plovyklos fasadai M1:100	
2017-68-PP-SA-04	1	1	0	Savitarnos automobilių plovyklos pjūvis M1:100	

PRIDEDAMŲ DOKUMENTŲ ŽINIARAŠTIS

Dokumento žymuo	Lapo nr.	Lapų	Laida	Statinio projekto dalies pavadinimas	Pastabos
	1	1	0	Marijampolės savivaldybės architektūros ir urbanistikos departamento patvirtinta projektinių pasiūlymų rengimo užduotis	
	1	1	0	Nekilnojamo turto registro centrinio duomenų banko išrašas	
	1	1	0	Sklypo planas M1:500	
	1	1	0	UAB "Delca Invest" įgaliojimas	

OBJEKTO VIETOVĖS SCHEMA

SAVITARNOS AUTOMOBILIŲ PLOVYKLOS, GĖLYNO G.6, ALEKSANDRAVO K., MARIJAMPOLĖS SEN.,
REKONSTRAVIMO PROJEKTAS



**AIŠKINAMASIS RAŠTAS****1. PAGRINDINIAI PROJEKTAVIMO DUOMENYS****Projektuotojas – UAB „Rusnė“****Statinio objekto adresas – B Gėlyno g.6, Aleksandravo k., Marijampolės sen.****Statybos rūšis – Rekonstrukcija****Statinio kategorija – Nesudėtingas****Statinio paskirtis:** paslaugų paskirties pastatas – automobilių plovykla; kitos paskirties inžineriniai statiniai – stoginė.**2. STATYBOS SKLYPO APIBŪDINIMAS****Sklypas – Gėlyno g.6, Aleksandravo k., Marijampolės sen.****Žemės sklypo unikalus Nr. 4400-1983-8618****Žemės sklypo kadastrinis Nr.: 5114/0001:308 Baraginės k.v..****Pagrindinė naudojimo paskirtis: Kita****Naudojimo būdas:** Komercinės paskirties objektų teritorijos**Sklypo plotas:** 0.8699 ha.**Sklypo savininkas:** UAB "Delca Invest", a.k.303251135**Naudojimo apribojimai:** XLIX. Vandentiekio, lietaus ir fekalinės kanalizacijos tinklų ir įrenginių apsaugos zonos; XXI. Žemės sklypai, kuriuose įrengtos valstybei priklausančios melioracijos sistemos bei įrenginiai; I. Ryšių linijų apsaugos zonos.**Apsaugos zonos**

Sklypas nepatenka ir nesiriboja su Natura 2000 teritorijomis

Vietovėje ir šalia jos nėra nekilnojamųjų kultūros vertybių.

3. PROJEKTINIAI SPRENDIMAI**Statinio statybos vieta**

Rekonstruojama automobilių plovykla randasi Marijampolės mieste. Į šiaurės pusę, greta rekonstruojamos plovyklos sklypo yra "Exleasingcar" – automobilių aukcionai, priešais vakarinėje pusėje yra "Autoaibė" – automobilių dalių parduotuvė. Įvažiavimas į plovyklos teritoriją numatomas iš Gėlyno gatvės, kertančios su Kauno gatve.

Rekonstruojami statiniai:**01 Valdymo blokas (7.22. Kitos paskirties pastatai)****02 Stoginė (12. Kitos paskirties inžineriniai statiniai)**

		2017-08		
LAIDA	ISLEIDIMO DATA	LAIDOS STATUSAS IR ISLEIDIMO PRIEŽASTIS (JEI TAIKOMA)		
KVAL. DOK. NR.		SAVITARNOS AUTOMOBILIŲ PLOVYKLOS, GĖLYNO G.6, ALEKSANDRAVO K., MARIJAMPOLĖS SEN., REKONSTRAVIMO PROJEKTAS		
1450	PV	A. MAČIONIS	AIŠKINAMASIS RAŠTAS	Laida
A1954	PDV	A. LAUKYTĖ		0
	ARCH.	U. VALATKEVIČIŪTĖ		
LT	STATYTOJAS:	UAB "DELCA INVEST"	ŽYMUO:	Lapas
	UŽSAKOVAS:	UAB "DELCA INVEST"	2017-68-PP-SA-AR	Lapų
				1 3

Rekonstruojamų statinių išdėstymas sklype

Rekonstruojama automobilių plovykla pailgo stačiakampio formos. Plovykla orientuojama ilgąja kraštine lygiagrečiai įvažiavimui iš Gėlyno gatvės. Pagrindinis įvažiavimas į plovimo vietas iš vakarinės pusės, išvažiavimas – į rytus. Pali rytinį sklypo kraštą projektuojamos stovėjimo vietos, numatomi automobilių dulkių siurbliai, kilimėlių valymo, šluosčių ir pardavimo aparatai.

Sklype numatomos 8 automobilių parkavimo vietos, dvi iš jų pritaikytos žmonėms su negalia.

Sklypo užstatymo intensyvumas – 0.3%; sklypo užstatymo tankis – 2,4%.

Inžineriniai tinklai

Sklype projektuojami elektros tinklai, vandentiekio tinklai, buitinių nuotekų ir lietaus nuotakynės, dujotiekio tinklai.

Projektuojamos dangos

Sklype išlieka esama asfaltuota danga.

Kertami medžiai

Teritorijoje kertamų medžių nėra.

Sklypo reljefas, lietaus vandens surinkimas sklype ir šalinimas

Sklypo reljefas yra nekeičiamas.

Statinio architektūriniai sprendimai

Plovyklą sudaro techninė patalpa, prie kurios suprojektuota stoginė. Valdymo blokas (1) ir stoginė (2) yra stačiakampio pailgo plano. Stoginėje numatytos 5 rankinės automobilių plovimo vietos. Stoginė su plovimo patalpa sudaro vieną stačiakampės formos tūrį.

Pagrindinis įvažiavimas į plovimo vietas numatytas iš vakarinės pusės, išvažiavimas – į rytų pusę. Suprojektuotas įėjimas į valdymo bloko pagalbinę patalpą iš vakarinės pusės.

Valdymo bloko bendras plotas – 25,70 m², užstatymo plotas – 38,10 m², tūris – 140 m³. Stoginės užstatymo plotas – 170 m². Bendras sklypo užstatymo plotas – 208,10 m².

Fasadų apdaila

Plovyklos kolonos apdailinamos plastiko vertikaliomis detalėmis. Po plastiko apdaila paslepiami vandens ir elektros instaliacija, lietaus vandens nuvedimas nuo stogo. Pastato stogas su parapetu, kurį dengia horizontali pilko plastiko apdaila, apjungianti valdymo bloką ir stoginę į bendrą tūrį.

Konstrukciniai sprendimai

Pamatai – gręžtiniai

Karkaso konstrukcija – metalinės cinkuotos kolonos

Stogo tipas – sutapdintas.

Numatomas darbo režimas

Plovykla dirbs automatinio režimu.

4. STATYBOS ĮTAKA APLINKAI, GYVENTOJAMS, GRETIMOMS TERITORIJOMS.

Plovykla neigiamos įtakos eksploatacijos ir statybos laikotarpiu aplinkinėms teritorijoms neturės. Artimiausias pastatas – "Exleasingcar" automobilių aukcionai ir "Autoaibė" automobilių dalių parduotuvė, esančios šiaurės ir vakarų sklypuose nuo rekonstruojamos plovyklos sklypo.

2017-68-PP-SA-AR	Lapas	Lapų	Laida
	2	3	0

5. KULTŪROS PAVELDO IŠSAUGOJIMAS, URBANISTIKOS SPRENDINIAI. APSAUGOS IR SANTARINĖS ZONOS.

Sklypas nepatenka į kultūros paveldo apsaugines zonas.

6. ESMINIŲ STATINIO REIKALAVIMŲ IŠPILDYMAS.

Mechaninis atsparumas ir pastovumas

Statinio konstrukcijos suprojektuotos vadovaujantis normatyviniais dokumentais. Projektiniai sprendimai užtikrina statinio mechaninį pastovumą statybos ir naudojimo metu.

Higiena, sveikata, aplinkos apsauga

Statinyje naudojamos sertifikuotos žmogaus sveikatai nekenksmingos medžiagos. Produktų ir jų aplinkos projektavimo principai, pabrėžiantys, kad produktai turi būti projektuojami bei kuriami taip, kad jie būtų universaliai pritaikyti naudojimui kiek įmanomą didesnei žmonių grupei, neintegruojant papildomų produkto savybių, kurios būtų specialiai skirtos tik tam tikrai vienai žmonių grupei, o kitoms ne. Aplinka projektuojama – universali.

Plovykloje nėra oro taršos šaltinių.

Naudojimo sauga

Statinys rekonstruojamas, kad būtų išvengta nelaimingų atsitikimų. Metalo konstrukcijos įžemintos. Dangos parenkamos pagal slidumo klasę.

Apsauga nuo triukšmo

Plovyklos valdymo bloko atitvarinės konstrukcijos užtikrina norminę garso izoliaciją. Langai ir vitrinos įrengiamos su stiklo paketais.

7. PREVENCINĖS PRIEMONĖS APSAUGAI NUO SMURTO IR VANDALIZMO

Duryse įrengiami patikimi užraktai. Nakties metu teritorija ir aikštelės apšviestos.

8. APLINKOS IR STATINIŲ PRITAIKYMAS ŽMONĖMS SU NEGALIA

Plovyklos teritorija pilnai pritaikyta judėjimui žmonėms su negalia pagal STR 2.03.01:2001.

2017-68-PP-SA-AR	Lapas	Lapų	Laida
	3	3	0

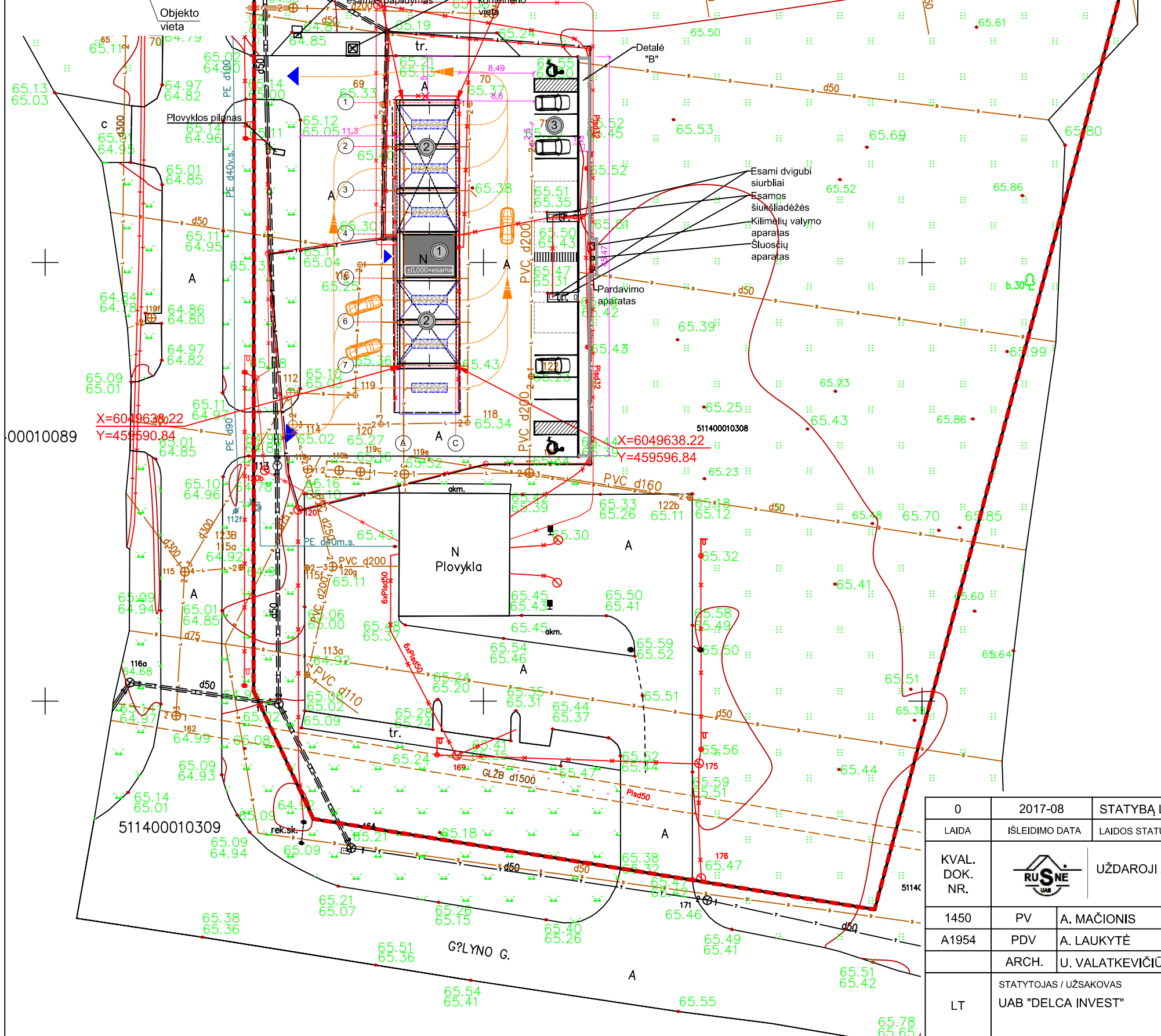

SUTARTINIAI ŽENKLAI:

	SKLYPO RIBA
	BETONINIŲ TRINKELIŲ DANGA
	ASFALTO DANGA
	TELEFONO TINKLAI
	ŽALIA VEJA
	ELEKTROS TINKLAI
	VANDENTIEKIO TINKLAI
	BUITINIŲ NUOTEKŲ TINKLAI
	LIETAUS NUOTEKŲ TINKLAI
	DRENAŽO TINKLAI
	RYŠIŲ TINKLAI
	DUJOTIEKIO TINKLAI
	ESAMA AUTOMATINĖ PLOVYKLA
	PROJEKTUOJAMAS ĮVAŽIAVIMAS/IŠVAŽIAVIMAS IR ĮĖJIMAS
	PROJEKTUOJAMA AUTOMOBILIŲ JUDĖJIMO KRYPTIS
	PROJEKTUOJAMAS VEJOS BORDŪRAS
	PROJEKTUOJAMAS ŠALIGATVIO BORDIŪRAS

EKSPLIKACIJA

1	REKONSTRUOJAMAS VALDYMO BLOKAS (TECHNINĖ PATALPA)
2	REKONSTRUOJAMA STOGINĖ
3	ESAMA PARKAVIMO AIKŠTELĖ

STATINIO TECHNINIAI RODIKLIAI:

	PRIĖŠ	PO	
SKLYPO PLOTAS	8699		m ²
SKLYPO UŽSTATYMO PLOTAS	208.10	208.10	m ²
SKLYPO UŽSTATYMO INTENSIVUMAS	0.3	0.3	%
SKLYPO UŽSTATYMO TANKIS	2.4	2.4	%
AUTOMOBILIŲ STOVĖJIMO VIETŲ SK.	8	8	vnt.
VALDYMO BLOKO UŽSTATYMO PLOTAS	38.10	38.10	m ²
VALDYMO BLOKO BENDRAS PLOTAS	27.84	25.70	m ²
VALDYMO BLOKO TŪRIS	144	140	m ²
STOGINĖS UŽSTATYMO PLOTAS	170	170	m ²

0	2017-08	STATYBĄ LEIDŽIANČIAM DOKUMENTUI GAUTI			
LAIDA	ISLEIDIMO DATA	LAIDOS STATUSAS, KEITIMŲ PRIEŽASTIS			
KVAL. DOK. NR.		UŽDAROJI AKCINĖ BENDROVĖ "RUSNĖ"	STATINIO PROJEKTO PAVADINIMAS SAVITARNOS AUTOMOBILIŲ PLOVYKLOS, GĖLYNO G.6, ALEKSANDRAVO K., MARIJAMPOLĖS SEN., REKONSTRAVIMO PROJEKTAS		
1450	PV	A. MAČIONIS		STATINIO NR. IR PAVADINIMAS	LAIDA
A1954	PDV	A. LAUKYTĖ		SKLYPO PLANAS M1:500	0
	ARCH.	U. VALATKEVIČIŪTĖ			
LT	STATYTOJAS / UŽSAKOVAS UAB "DELCA INVEST"		DOKUMENTO ŽYMUO 2017-68-TP-PP-01		LAPAS 1
					LAPŲ 1

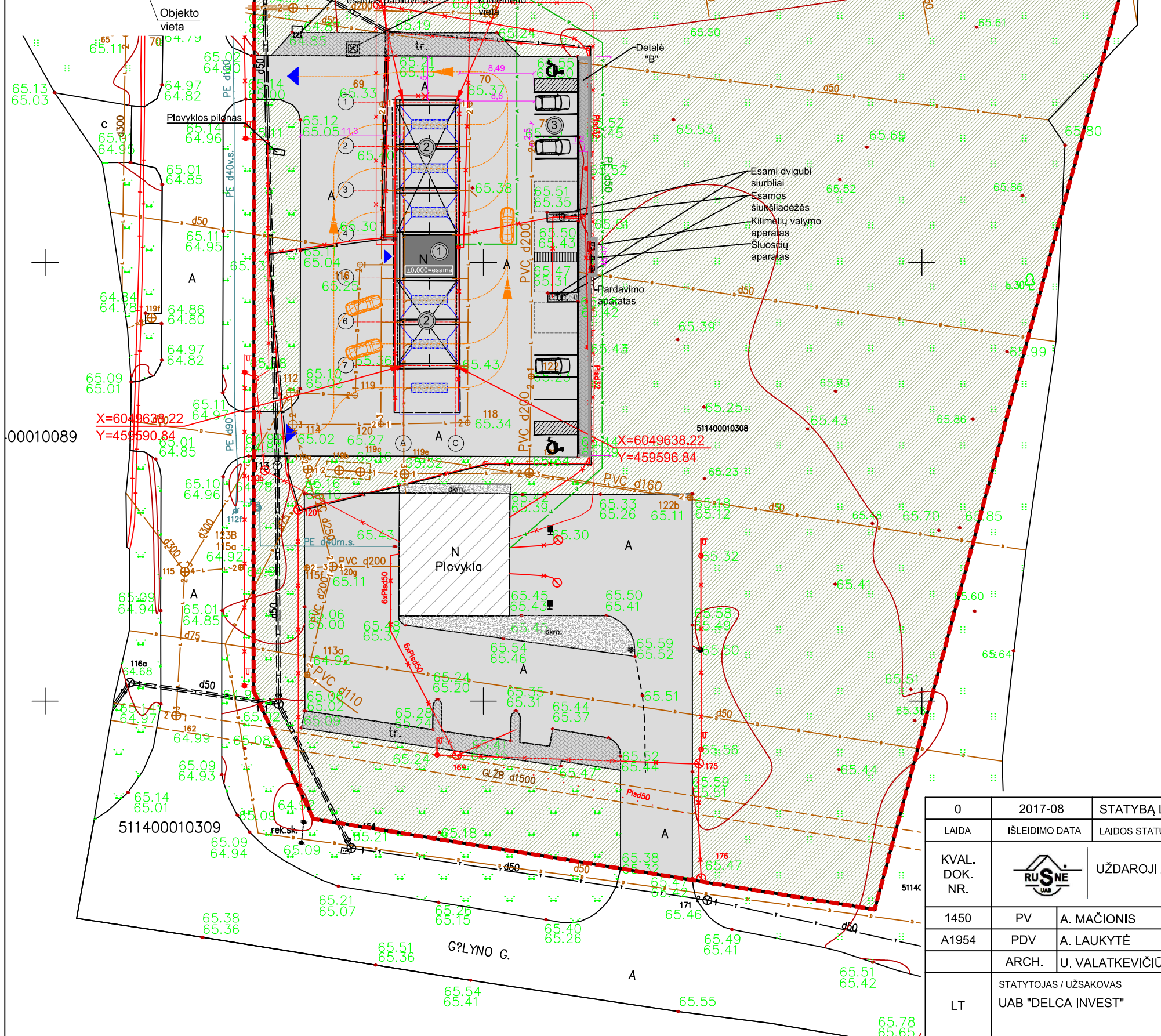

SUTARTINIAI ŽENKLAI:

	SKLYPO RIBA	
tr.	BETONINIŲ TRINKELIŲ DANGA	
A	ASFALTO DANGA	
T	TELEFONO TINKLAI	
	ŽALIA VEJA	
	ELEKTROS TINKLAI	
V	VANDENTIEKIO TINKLAI	
KF	BUITINIŲ NUOTEKŲ TINKLAI	
KL	LIETAUS NUOTEKŲ TINKLAI	
D	DRENAŽO TINKLAI	
	RYŠIŲ TINKLAI	
	DUJOTIEKIO TINKLAI	
	ESAMA AUTOMATINĖ PLOVYKLA	
	PROJEKTUOJAMAS ĮVAŽIAVIMAS/ISVAŽIAVIMAS IR ĮĖJIMAS	
	PROJEKTUOJAMA AUTOMOBILIŲ JUDĖJIMO KRYPTIS	
	ESAMA VEJA	
	ESAMA ASFALTO DANGA VAŽIUOJAMOJOJE DALYJE	
	PROJEKTUOJAMA BETONINIŲ TRINKELIŲ DANGA	60 m²
	ESAMA BETONINIŲ TRINKELIŲ DANGA	
	ESAMA AKMENUKŲ DANGA	
	PROJEKTUOJAMAS VEJOS BORDŪRAS	50 m
	PROJEKTUOJAMAS ŠALIGATVIO BORDIŪRAS	44 m

EKSPLIKACIJA

1	REKONSTRUOJAMAS VALDYMO BLOKAS (TECHNINĖ PATALPA)
2	REKONSTRUOJAMA STOGINĖ
3	ESAMA PARKAVIMO AIKŠTELĖ

STATINIO TECHNINIAI RODIKLIAI:

	PRIĖŠ	PO	
SKLYPO PLOTAS	8699		m²
SKLYPO UŽSTATYMO PLOTAS	208.10	208.10	m²
SKLYPO UŽSTATYMO INTENSIVUMAS	0.3	0.3	%
SKLYPO UŽSTATYMO TANKIS	2.4	2.4	%
AUTOMOBILIŲ STOVĖJIMO VIETŲ SK.	8	8	vnt.
VALDYMO BLOKO UŽSTATYMO PLOTAS	38.10	38.10	m²
VALDYMO BLOKO BENDRAS PLOTAS	27.84	25.70	m²
VALDYMO BLOKO TŪRIS	144	140	m³
STOGINĖS UŽSTATYMO PLOTAS	170	170	m²

0	2017-08	STATYBĄ LEIDŽIANČIAM DOKUMENTUI GAUTI	
LAIDA	ISLEIDIMO DATA	LAIDOS STATUSAS, KEITIMŲ PRIEŽASTIS	
KVAL. DOK. NR.		UŽDAROJI AKCINĖ BENDROVĖ "RUSNĖ"	STATINIO PROJEKTO PAVADINIMAS SAVITARNOS AUTOMOBILIŲ PLOVYKLOS, GĖLYNO G.6, ALEKSANDRAVO K., MARIJAMPOLĖS SEN., REKONSTRAVIMO PROJEKTAS
		1450 PV A. MAČIONIS	STATINIO NR. IR PAVADINIMAS
A1954	PDV A. LAUKYTĖ	ARCH. U. VALATKEVIČIŪTĖ	SKLYPO DANGŲ PLANAS M1:500
LT	STATYTOJAS / UŽSAKOVAS UAB "DELCA INVEST"	DOKUMENTO ŽYMUO 2017-68-PP-SP-02	
			LAPAS LAPŲ 1 1

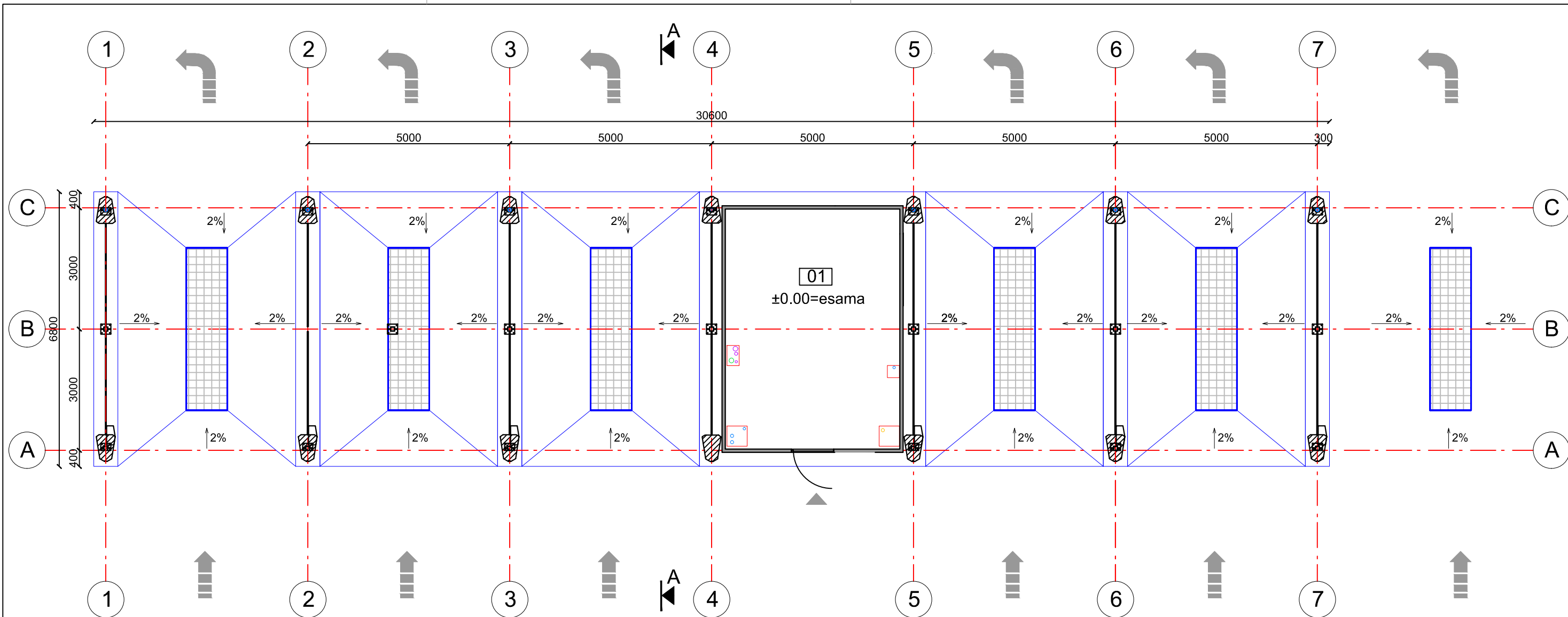

PAT. NR.	PATALPOS PAVADINIMAS	PLOTAS, m ²
1	TECHNINĖ PATALPA	25.70
BENDRAS PLOTAS		25.70

PASTABOS:
 * Grindų nulinė altitudė tikslinama prieš statybas pagal konteinerio pasą.

PASTABA: MATMENIS TIKSLINTI VIETOJE



SUTARTINIAI ŽENKLAI:



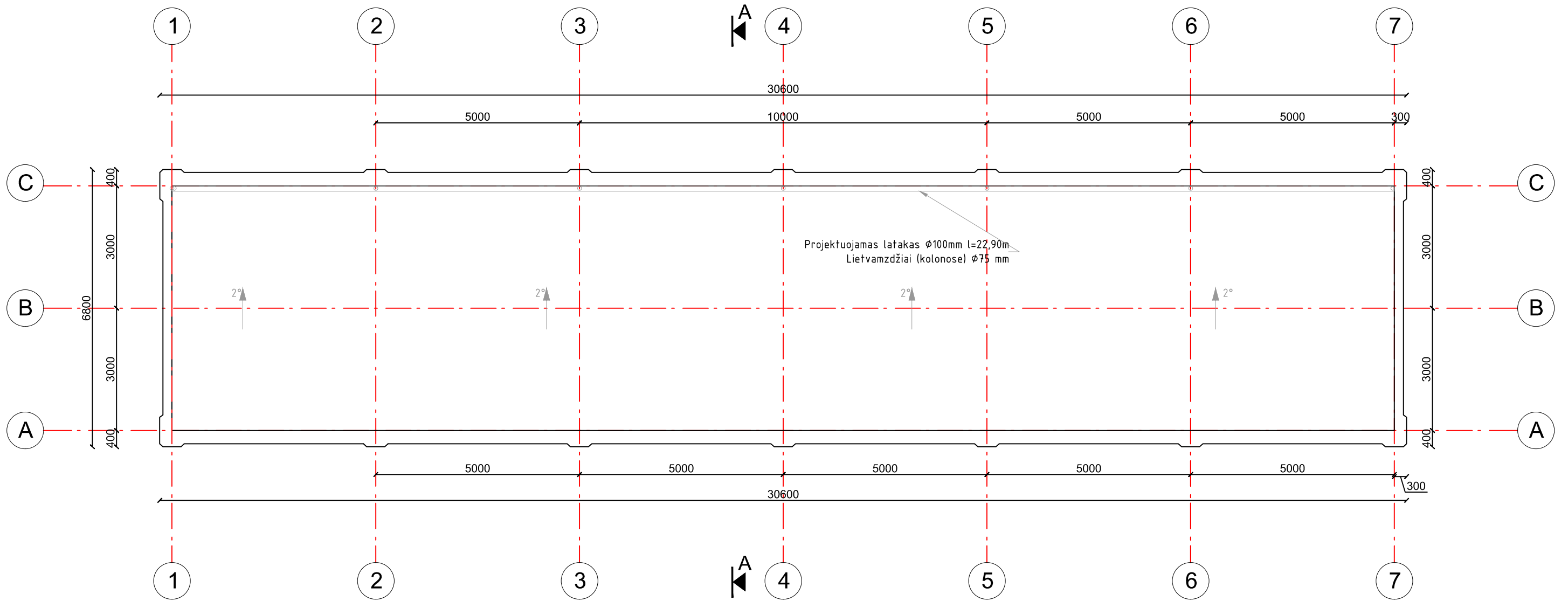

0	2017-08	STATYBĄ LEIDŽIANČIAM DOKUMENTUI GAUTI		
LAIDA	ISLEIDIMO DATA	LAIDOS STATUSAS, KEITIMŲ PRIEŽASTIS		
KVAL. DOK. NR.		UŽDAROJI AKCINĖ BENDROVĖ "RUSNĖ"	STATINIO PROJEKTO PAVADINIMAS SAVITARNOS AUTOMOBILIŲ PLOVYKLOS, GĖLYNO G.6, ALEKSANDRAVO K., MARIJAMPOLĖS SEN., REKONSTRAVIMO PROJEKTAS	
1450	PV	A. MAČIONIS		STATINIO NR. IR PAVADINIMAS
A1954	PDV	A. LAUKYTĖ		SAVITARNOS AUTOMOBILIŲ PLOVYKLOS AUKŠTO PLANAS M1:100
	ARCH.	U. VALATKEVIČIŪTĖ		
LT	STATYTOJAS / UŽSAKOVAS UAB "DELCA INVEST"		DOKUMENTO ŽYMUO	
			2017-68-PP-SA-01	LAPAS LAPŲ
				1 1





PASTABA: MATMENIS TIKSLINTI VIETOJE

0 500 1000 5000

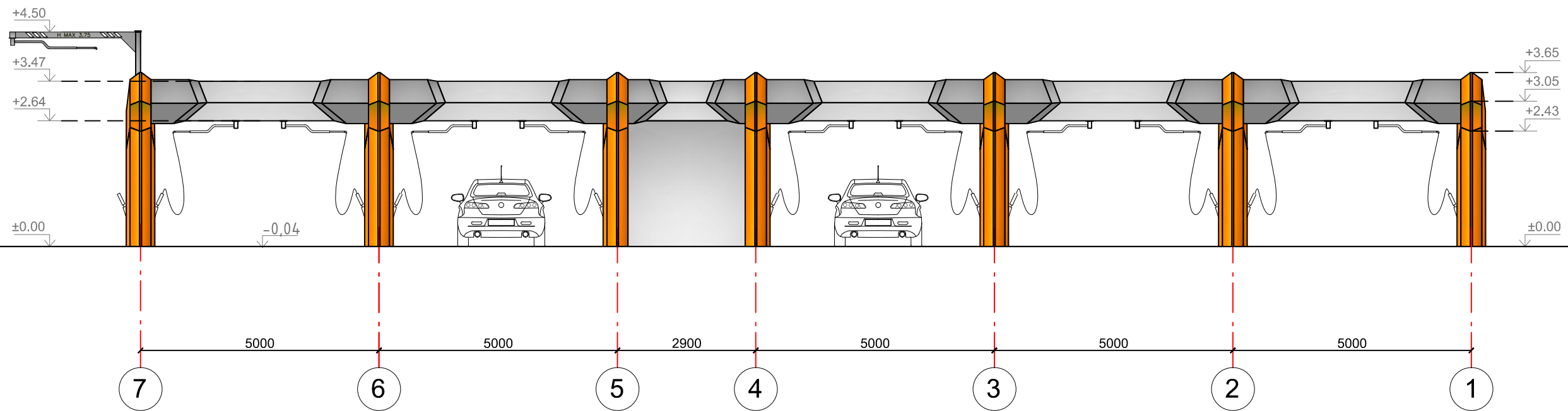
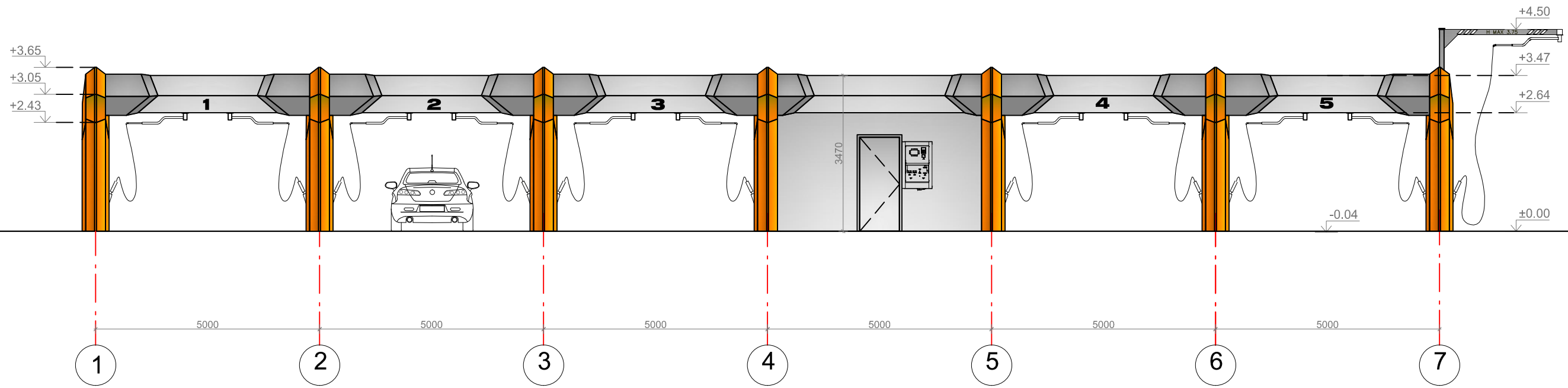
0	2017-08	STATYBĄ LEIDŽIANČIAM DOKUMENTUI GAUTI		
LAIDA	ISLEIDIMO DATA	LAIDOS STATUSAS, KEITIMŲ PRIEŽASTIS		
KVAL. DOK. NR.		UŽDAROJI AKCINĖ BENDROVĖ "RUSNĖ"	STATINIO PROJEKTO PAVADINIMAS SAVITARNOS AUTOMOBILIŲ PLOVYKLOS, GĖLYNO G.6, ALEKSANDRAVO K., MARIJAMPOLĖS SEN., REKONSTRAVIMO PROJEKTAS	
1450	PV	A. MAČIONIS		STATINIO NR. IR PAVADINIMAS
A1954	PDV	A. LAUKYTĖ		SAVITARNOS AUTOMOBILIŲ PLOVYKLOS STOGO PLANAS M1:100
	ARCH.	U. VALATKEVIČIŪTĖ		LAIDA
LT	STATYTOJAS / UŽSAKOVAS	UAB "DELCA INVEST"		DOKUMENTO ŽYMUO
				2017-68-PP-SA-02
				LAPAS
				LAPŲ
				1
				1

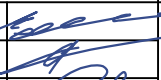

0	2017-08	STATYBĄ LEIDŽIANČIAM DOKUMENTUI GAUTI			
LAIDA	ISLEIDIMO DATA	LAIDOS STATUSAS, KEITIMŲ PRIEŽASTIS			
KVAL. DOK. NR.		UŽDAROJI AKCINĖ BENDROVĖ "RUSNĖ"	STATINIO PROJEKTO PAVADINIMAS SAVITARNOS AUTOMOBILIŲ PLOVYKLOS, GĖLYNO G.6, ALEKSANDRAVO K., MARIJAMPOLĖS SEN., REKONSTRAVIMO PROJEKTAS		
1450	PV	A. MAČIONIS		STATINIO NR. IR PAVADINIMAS	LAIDA
A1954	PDV	A. LAUKYTĖ		SAVITARNOS AUTOMOBILIŲ PLOVYKLOS FASADAI "1-7" ir "7-1" M1:100	0
	ARCH.	U. VALATKEVIČIŪTĖ		DOKUMENTO ŽYMUO	LAPAS LAPŲ
LT	STATYTOJAS / UŽSAKOVAS UAB "DELCA INVEST"		2017-68-PP-SA-03		1 1

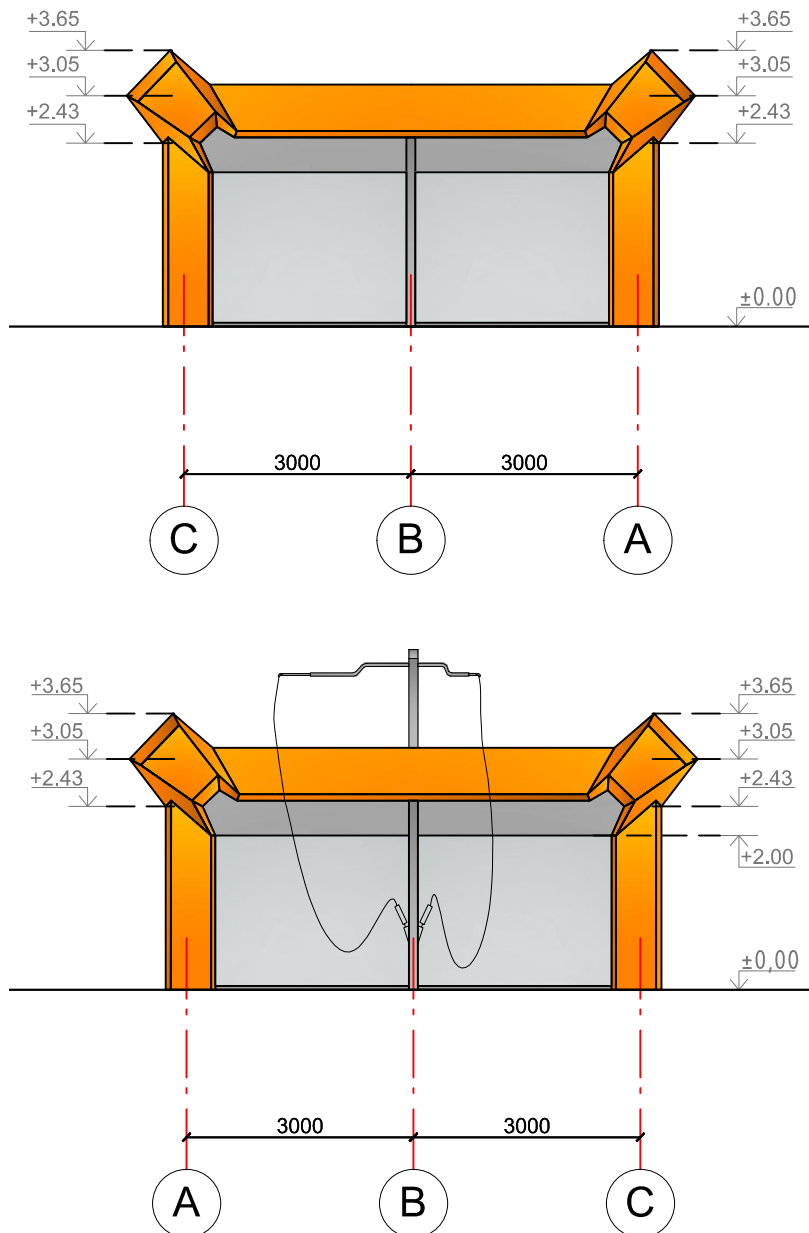

PASTABA: MATMENIS TIKSLINTI VIETOJE

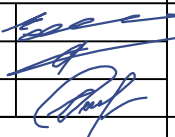

0	2017-08	STATYBĄ LEIDŽIANČIAM DOKUMENTUI GAUTI			
LAIDA	IŠLEIDIMO DATA	LAIDOS STATUSAS, KEITIMŲ PRIEŽASTIS			
KVAL. DOK. NR.		UŽDAROJI AKCINĖ BENDROVĖ "RUSNĖ"	STATINIO PROJEKTO PAVADINIMAS SAVITARNOS AUTOMOBILIŲ PLOVKLOS, GĖLYNO G.6, ALEKSANDRAVO K., MARIJAMPOLĖS SEN., REKONSTRAVIMO PROJEKTAS		
1450	PV	A. MAČIONIS		STATINIO NR. IR PAVADINIMAS	
A1954	PDV	A. LAUKYTĖ		SAVITARNOS AUTOMOBILIŲ PLOVKLOS FASADA I "C-A" IR "A-C" M1:100	
	ARCH.	U. VALATKEVIČIŪTĖ		LAIDA	0
LT	STATYTOJAS / UŽSAKOVAS UAB "DELCA INVEST"		DOKUMENTO ŽYMUO 2017-68-PP-SA-03		LAPAS 1
					LAPŲ 1

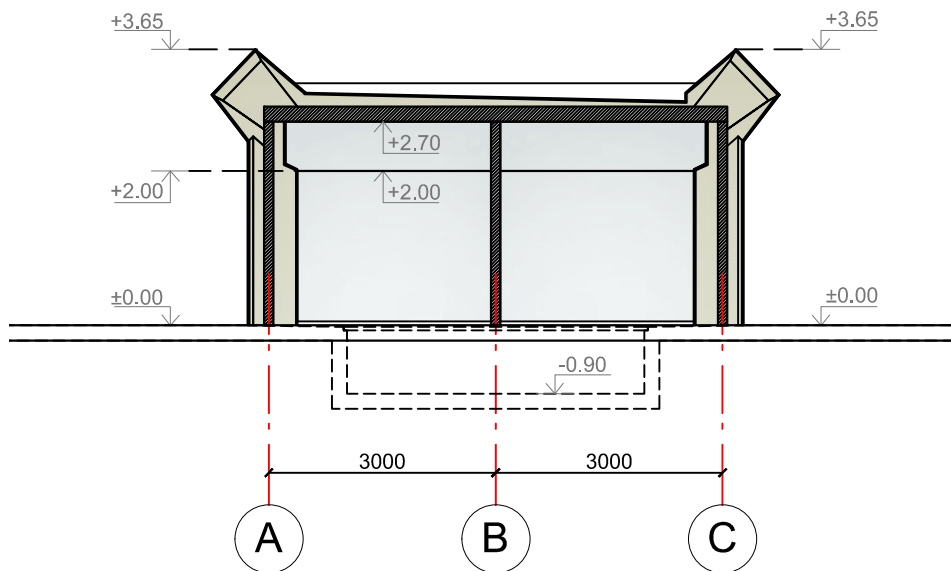



PASTABA: MATMENIS TIKSLINTI VIETOJE

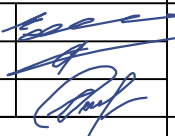

0	2017-08	STATYBĄ LEIDŽIANČIAM DOKUMENTUI GAUTI			
LAIDA	IŠLEIDIMO DATA	LAIDOS STATUSAS, KEITIMŲ PRIEŽASTIS			
KVAL. DOK. NR.		UŽDAROJI AKCINĖ BENDROVĖ "RUSNĖ"	STATINIO PROJEKTO PAVADINIMAS SAVITARNOS AUTOMOBILIŲ PLOVKLOS, GĖLYNO G.6, ALEKSANDRAVO K., MARIJAMPOLĖS SEN., REKONSTRAVIMO PROJEKTAS		
1450	PV	A. MAČIONIS		STATINIO NR. IR PAVADINIMAS	
A1954	PDV	A. LAUKYTĖ		SAVITARNOS AUTOMOBILIŲ PLOVKLOS PJŪVIS "A-C" M1:100	
	ARCH.	U. VALATKEVIČIŪTĖ		LAIDA	
LT	STATYTOJAS / UŽSAKOVAS UAB "DELCA INVEST"		DOKUMENTO ŽYMUO 2017-68-PP-SA-04		LAPAS 1
				LAPŲ 1	



0	2017-08	STATYBĄ LEIDŽIANČIAM DOKUMENTUI GAUTI			
LAIDA	ISLEIDIMO DATA	LAIDOS STATUSAS, KEITIMŲ PRIEŽASTIS			
KVAL. DOK. NR.		UŽDAROJI AKCINĖ BENDROVĖ "RUSNĖ"	STATINIO PROJEKTO PAVADINIMAS SAVITARNOS AUTOMOBILIŲ PLOVYKLOS, GĖLYNO G.6, ALEKSANDRAVO K., MARIJAMPOLĖS SEN., REKONSTRAVIMO PROJEKTAS		
1450	PV	A. MAČIONIS		STATINIO NR. IR PAVADINIMAS	
A1954	PDV	A. LAUKYTĖ		PLOVYKLOS VIZUALIZACIJA	
	ARCH.	U. VALATKEVIČIŪTĖ			
LT	STATYTOJAS / UŽSAKOVAS UAB "DELCA INVEST"		DOKUMENTO ŽYMUO	LAPAS	LAPŲ
			2017-68-PP-SA-05	1	1