MARIJAMPOLĖS MIESTO ŽELDYNŲ SISTEMOS PLĖTOJIMO IR TVARKYMO SPECIALIOJO PLANO KOREGAVIMO SPECIALUSIS PLANAS

SPRENDINIAI

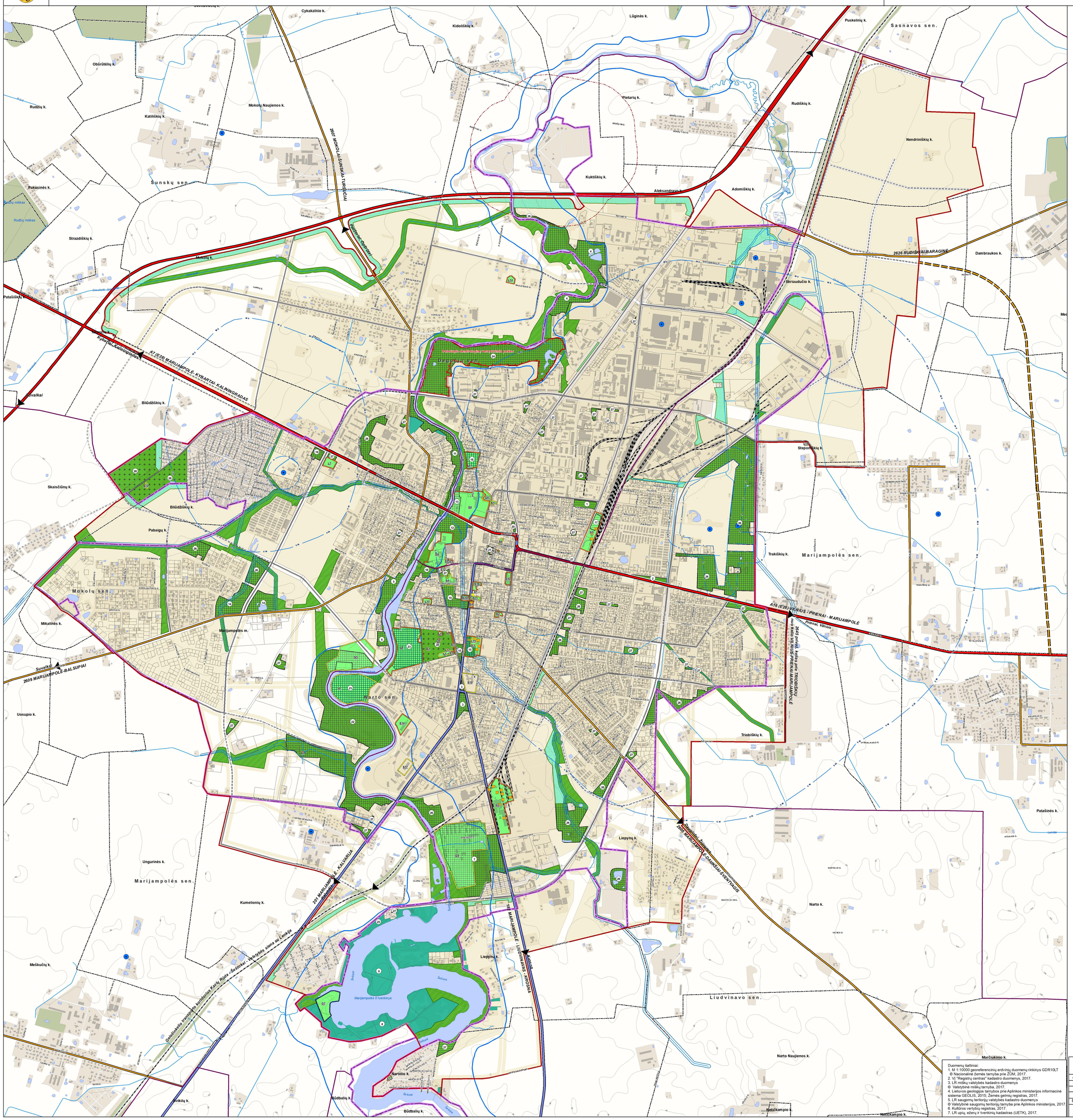

Duomenų šaltiniai:
1. M 1:10000 georeferencinių erdvinių duomenų rinkinys GDR10LT © Nacionalinė žemės tarnyba prie ŽŪM, 2017.
2. VĮ "Registrų centras" kadastro duomenys, 2017.
3. LR miškų valstybės kadastro duomenys © Valstybinė miškų tarnyba, 2017.
4. Lietuvos geologijos tarnybos prie Aplinkos ministerijos informacinė sistema GEOLIS, 2015. Žemės gelmių registras, 2017.
5. LR saugomų teritorijų valstybės kadastro duomenys © Valstybinė saugomų teritorijų tarnyba prie Aplinkos ministerijos, 2017.
6. Kultūros vertybių registras, 2017.
7. LR upių, ežerų ir tvenkinių kadastras (UETK), 2017.

Sutartiniai žymėjimai

RIBOS
- Esama miesto riba
- Projektuojama miesto riba
- Seniūnijos riba
- Kaimo riba
- Esamų sklypų ribos

TERITORIJOS
- Ariama žemė
- Užstatyta ir užstatoma teritorija
- Kiti miškai

GAMTINIO KARKASO SUDĖTINĖS DALYS

Migracijos koridoriai
- Regioninės svarbos
- Vietinės svarbos (mikro regioninės)

Valstybės saugomas gamtos paveldo objektas
- Botaninis gamtos paveldo objektas

Funkcinės zonos
- Konservacinės teritorijos zona
- Rekreacinės teritorijos

Bendro naudojimo erdvių, želdynų zona
- Intensyviai naudojami želdynai
- Ekstensyviai naudojami želdynai

ATSKIRŲJŲ ŽELDYNŲ TERITORIJOS

Rekreacinės paskirties želdynai
- 3 Parkas ir jo eksplikacijos numeris brėžinyje
- 4 Skveras ir jo eksplikacijos numeris brėžinyje
- Žaliojo jungtis

Istoriniai želdynai, memorialiniai parkai, kapinės
- Memorialinis parkas, skveras ir jų eksplikacijos numeris brėžinyje
- 28 Kapinės ir jų ekspikacijos numeris brėžinyje

Apsauginiai ir ekologinės paskirties želdynai
- Apsauginiai ir ekologinės paskirties želdynai

Nekilnojamo kultūros paveldo teritorijos ir objektai
(pagal apsaugos statusą) ir ekspikacijos numeris

Nekilnojamo kultūros paveldo objektai
- L2 Paminklas
- G5 Registrinis
- L1 Valstybės saugomas

Nekilnojamo kultūros paveldo teritorijos ir apsaugos zonos
- Paminklas
- Registrinis
- Valstybės saugomas
- Nekilnojamo kultūros paveldo teritorijos apsaugos zona

Kiti žymėjimai
- Numatomas aplinkkelis
- A7 Magistralinis kelias ir jo numeris
- 201 Krašto kelias ir jo numeris
- 3018 Rajoninis kelias ir jo numeris
- Esami vietiniai keliai, gatvės
- Numatomos gatvės
- Europinio standarto ir magistralinė geležinkelio linijos
- Esama vandenvietė

Vandenvietės SAZ
- Griežto režimo apsaugos juosta (1-oji)
- Mikrobinės taršos apsaugos juosta (2-oji)
- Cheminės taršos apsaugos juosta (3B-oji)
- Valymo įrenginių sanitarinė apsaugos zona

REKREACINĖS PASKIRTIES ŽELDYNAI	
Nr. pl.	PARKAI:
3.	J. Vaižganto parkas
4	Jaunimo parkas
5.	Jeruzalės parkas I
6.	Jeruzalės parkas II
7.	Kvietiškio parkas
10.	Vytauto didžioje parkas
11.	Mokolų parkas
24.	Paslėptojo valstybės saugomas dendrologinę vertę turintis parkas*
12.	Poezijos parkas
13.	Rygiškių Jono parkas
14.	Santarvės parkas
22.	Meškučių parkas
19.	Parkas Veiverių g.
26.	PROJEKTUOJAMI PARKAI:
	SKVERAI :
1	Darbas ir Gerovė
2	Gedimino
16	Teatro skveras
17	Trenčinių skveras
20	Skveras V. Kudirkos g. Simno g. ir V.Kudirkos g. kampas
21	Skveras P. Butlerienės g. P. Butlerinės g.
27.	PROJEKTUOJAMI SKVERAI:
	ŽALIOSIOS JUNGTYS:
	ISTORINIAI ŽELDYNAI MEMORIALINIAI PARKAI, KAPINĖS
23.	Raudybės parkas
15.	Seminarijos parkas
18.	Skveras Sauliu g.
28.	Esamos kapinės

*Valstybės saugoma teritorija
REKREACINĖS TERITORIJOS VADINAMOS PARKAIS:
8. Marių parkas I
9. Marijampolės II
25. Marių parkas III

NEKILNOJAMOJO KULTŪROS PAVELDO OBJEKTAI		
NR.	UNIKALUS KODAS	PAVADINIMAS
KOMPLEKSAI		
G1	25985	Marijampolės geležinkelio stoties pastatų kompleksas
	15825	Geležinkelio stotis
	25987	Pastatas
	25986	Ūkinis pastatas
G2	21319	Cukraus fabriko pastatų kompleksas
	22532	Medžiagų sandėlis
	22193	Administracinis pastatas
	22534	Produkcijos sandėlis
	22533	Gamybinis pastatas
	22536	Klubas
	22531	Dirbtuvė
	22535	Žaliavų laboratorija
	22537	Pardavtuvė
	22530	Garažas
G3	16679	Mokytojų seminarija
	23246	Ūkinis pastatas
	23244	Pastatas
	23247	Parkas
	23245	Pastatas
G4	25972	Administraciniu pastatų kompleksas
	2455	Pieno pastatas
	2454	Šaudyklos pastatas
G5	33188	Marijampolės, Meškučių piliakalnis su gyvenviete
G6	20553	Marijampolės evangelikų liuteronų bažnyčios pastatų kompleksas
G7	22971	Marijampolės, Kumelionių piliakalnis su gyvenviete
G8	1365	Marijampolės šv. arkangelo Mykolo bažnyčios ir marijonų vienuolyno statinių kompleksas
G9	337	Kvietiškio dvaro sodybos ir kitų statinių kompleksas
G10	40721	Pastato ir Lietuvos partizanų, rezistentų užkasimo vietos ir kapų kompleksas
STATINIAI		
S1	15923	Pastatas
S2	16913	Namas
S3	16680	Mokykla
S4	33463	Pastatas
S5	2713	Administracinis pastatas
S6	33468	Pastatas
S7	12974	Sinagoga
S8	10502	Marijampolės Rygiškių Jono gimnazija
S9	12563	Pastato ir Lietuvos partizanų, rezistentų užkasimo vietos ir kapų kompleksо pastatas
S10	27435	Turgaus halė
S11	32624	Pastatas
S12	2072	Sidūvos kultūrinio sąjūdžio centro pastatas
S13	27996	Marijampolės m. senųjų kapinių bora su vartais
S14	17388	Marijampolės karinio miestelio manežas
S15	16681	Namas
S16	28192	Pastatas
S17	41064	Marijampolės karinio miestelio kareivinės
S18	26552	Marijampolės Šv. Trejybės stačiatikių cerkvė
S19	2712	Petro Armino pradžios mokyklos pastatas
LAIDOJIMO VIETOS		
L1	10895	Visuomenės veikėjo, poeto Petro Armino-Trupinėlio kapas
L2	16733	Istorko Jono Totoraičio kapas
L3	10897	Žydėnų ir užkasimo vieta, vad. Marcinkalniu
L4	21104	Lietuvos karių kapai
L5	10894	Antrojo pasaulinio karo Sovietų Sąjungos karių palaidojimo vieta
L6	10896	Marijampolės žydų, lietuvių ir kitų tautų masinių žudynių ir užkasimo vieta
L7	11426	Marijampolės žydų senosios kapinės
L8	11428	Sovietų Sąjungos teroro aukų kapai, vad. Ramybės parkiu
L9	10504	Rašytojos Julijos Žymantienės-Žemaitės kapas
L10	21375	Marijampolės senosios kapinės
L11	11427	Marijampolės žydų senosios kapinės
L12	38850	Lietuvos partizanų kapai
L13	21830	Nartelio kaimo senosios kapinės
L14	22116	Mikolų kaimo senosios kapinės, vad. Maro kapeliais
L15	10893	Antrojo pasaulinio karo Sovietų Sąjungos karių palaidojimo vieta
L16	40258	Pirmojo pasaulinio karo Vokietijos ir Rusijos imperijų karių kapai
L17	40260	Pirmojo pasaulinio karo Vokietijos imperijos karių kapai
DAILĖS OBJEKTAI		
D1	9131	Antkapinis paminklas

Urbanistika UŽDAROJI AKCINĖ BENDROVĖ			MARIJAMPOLĖS MIESTO ŽELDYNŲ SISTEMOS PLĖTOJIMO IR TVARKYMO SPECIALIOJO PLANO KOREGAVIMO SPECIALUSIS PLANAS
A1682	Vyr. arch.	A.Kažienė	2017
A609	PV	S.Mobeka	2017
26	PDV	S.Žilėnė	2017
	GISPDV	A. Amikienienė	2017
Etapas	ORGANIZATORIUS: MARIJAMPOLĖS SAVIVALDYBĖS ADMINISTRACIJOS DIREKTORIUS		SPRENDINIAI
SP			M 1:10 000
			U-1341
			Lapas 1 / Lapų 1