

UŽSAKOVAS: UAB "AUTOMOBILIŲ DETALĖS"

PROJEKTO PAVADINIMAS: PREKYBOS PASKIRTIES PASTATO VYTAUTO G. 21A,  
MARIJAMPOLĖJE, STATYBOS PROJEKTAS

STADIJA: PROJEKTINIAI PASIŪLYMAI  
DALIS: BENDROJI  
KATEGORIJA: NEYPATINGAS STATINYS  
STATYBOS RŪŠIS: NAUJA STATYBA  
PROJEKTO NR. 694/2018



PAREIGOS	V., PAVARDĖ	PARAŠAS
DIREKTORIUS	A. MOCEVIČIUS	
PROJ.VADOVAS ARCH. A1273	A. MOCEVIČIUS	

UAB **ACIB**

Įmonės reg.paž. Nr.076270, išd. data 2005 09 01  
reg. vieta Minties g. 44-25, Vilnius, uab.acib@gmail.com  
Įm. kodas 300141477, PVM kodas LT 100001866416  
Adresas: Kareivių 6-615, Vilnius. Tel. 8 614 99300

2018

**DOKUMENTŲ IR BRĖŽINIŲ ŽINIARAŠTIS**

<i>Dokumento / brėžinio kodas</i>	<i>Dokumento / brėžinio pavadinimas</i>	<i>Lapų skaičius</i>	<i>Lapo Nr.</i>
	Antraštinis raštas	1	1
2018-694-TDP-BD-DŽ	Dokumentų ir brėžinių žiniaraštis	1	2
	Bendrieji statinio rodikliai	1	3
	Aiškinamasis raštas	2	4-5
2018-694-TDP-SSD-01	Genplanas, M1:500	1	6
2018-694-TDP-SA-01	Rūsio planas, M1:100	1	7
2018-694-TDP-SA-02	Pirmo aukšto planas, M1:100	1	8
2018-694-TDP-SA-03	Antro aukšto planas, M1:100	1	9
2018-694-TDP-SA-04	Stogo planas, M1:100	1	10
2018-694-TDP-SA-04	Fasadas tarp ašių 2-1, M1:100	1	11
2018-694-TDP-SA-05	Fasadai tarp ašių B-A, A-B, M1:100	1	12
2018-694-TDP-SA-06	Fasadas tarp ašių 1-2, M1:100	1	13
2018-694-TDP-SA-07	Fasadas tarp ašių 2-1, M1:100	1	14
2018-694-TDP-SA-08	Architektūrinis pjūvis 1-1, M1:100	1	15
2018-694-TDP-SA-09	Architektūrinis pjūvis 2-2, M1:100	1	16
	Vizualizacijos	2	17-18

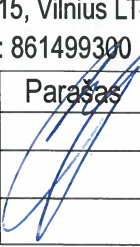
Atestato Nr.	UAB <b>ACIB</b> Kareivių g. 6-615, Vilnius LT-09117. Tel.Nr.: 861499300				Prekybos paskirties pastato, Vytauto g. 21A, Marijampolėje, statybos projektas		
	Pareigos	Pavardė	Parašas	Data	Dokumentų ir brėžinių žiniaraštis		Laida
A1273	PV.	A.Mocevičius		2018			0
Etapas	Užsakovas:				Dokumento šifras:	Lapas	Lapų
PP	UAB „AUTOMOBILIŲ DETALĖS“				2018-694-TDP-BD-DŽ	2	

**BENDRIEJI STATINIŲ RODIKLIAI**

Pavadinimas	Mato vienetas	Kiekis	Pastabos
<b>I SKYRIUS SKLYPAS</b>			
1. sklypo plotas	m <sup>2</sup>	552	
2. sklypo užstatymo intensyvumas	%	109	
3. sklypo užstatymo tankis	%	63	
<b>II SKYRIUS PASTATAI</b>			
1. Pastato paskirties rodikliai (gamybos, kitos planuojamos ūkinės veiklos, paslaugų apimtis, butų, vietų, lovų, bendras ir aptarnaujamų žmonių skaičius, kiti rodikliai).		Viso pastate žmonių vienu metu iki 35	
2. Pastato bendrasis plotas.*	m <sup>2</sup>	628.71	
3. Pastato naudingasis plotas. *	m <sup>2</sup>	628.71	
4. Pastato tūris.*	m <sup>3</sup>	2500	
5. Aukštų skaičius.*	vnt.	2	
6. Pastato aukštis. *	m	8.80	
7. Butų skaičius (gyvenamajame name), iš jų:	vnt.		
7.1. 1 kambario	vnt.		
7.2. 2 ir daugiau kambarių	vnt.		
8. Energinio naudingumo klasė		A+	
9. Pastato (patalpų) akustinio komforto sąlygų klasė		C	
10. Statinio atsparumo ugniai laipsnis		I	
11. Kiti papildomi pastato rodikliai			

8. \* Žvaigždute pažymėti rodikliai apskaičiuojami vadovaujantis Nekilnojamojo turto kadastrinių matavimų ir kadastro duomenų surinkimo taisyklėmis, kurias tvirtina Lietuvos Respublikos žemės ūkio ministras. Baigus statybą ir atlikus kadastrinius matavimus šie rodikliai gali turėti neesminių nukrypimų [5.39].

Statinio projekto vadovas Albinas Mocevičius, at. Nr. A1273  
(vardas, pavardė, parašas, kvalifikacijos atestato Nr.)



PRITARIU: užsakovas UAB "Automobilių detalės" direktorė J. Dargužienė  
(vardas, pavardė, parašas)

TVIRTINU:

Direktorė  
Jolita Dargužienė

# AIŠKINAMASIS RAŠTAS

## 1.IVADAS

Žemės sklype Vytauto g. 21A, Marijampolės m., projektuojamas prekybos paskirties pastatas. Bendras sklypo plotas 552 m<sup>2</sup> (žemės sklypo kadastr. Nr. 1801/0037:51), žemės sklypo paskirtis – kita, būdas – komercinės paskirties objektų teritorijos. Projektuojamo pastato užsakovas UAB „Automobilių detalės“. Juridinis pagrindas - projektavimo rangos sutartis.

## 2.BENDRIEJI PROJEKTINIAI SPRENDINIAI

### 2.1. SKLYPO SUTVARKYMO DALIS

Sklypas, kuriame projektuojamas pastatas yra Marijampolės mieste, Vytauto gatvėje. Pastatas projektuojamas visame sklype, nustatomas tankis 63 %, intensyvumas 109 %. Privažiavimai prie sklypo esami įrengti, asfalto dangos. Sklype šiuo metu sklype pieva. Automobilių stovėjimo vietos (dirbs iki 5 darbuotojų, apie 30 klientų) numatytos įrengti teritorijoje šalia esančiuose sklypuose Vytauto g. 21 B ir 21 C, kurie taip pat priklauso statytojui, viso pastatui pagal STR 2.06.04:2014 „GATVĖS. BENDRIEJI REIKALAVIMAI“ bus skirta 19 vietų lengviesiems automobiliams (1 vieta- 30 m<sup>2</sup> prekybos salės ploto), iš jų dvi vietos prie pastato numatoma žmonėms su negalia, tarp jų įrengiama 1.5 m pločio aikštelė išlipimui, vietos ženklinamos pagal KET reikalavimus. Pastate žmonės su negalia nedirbs. Klientams kliūčių patekti į pirmo aukšto patalpas nebus, laiptai neprojektuojami. Inžineriniai tinklai į pastatą pajungiami iš esamų paklotų Marijampolės miesto centralizuotų tinklų. Techninis darbo projektas atliekamas vadovaujantis užsakovo projektavimo užduotimi.

### 2.2. ARCHITEKTŪRINĖ DALIS

Projektuojamas prekybos paskirties pastatas – dviejų aukštų su daliniu rūsiu techninėms patalpoms, patalpos pirmame ir antrame aukšte– prekybos paskirties, prekiaujama ne maisto prekėmis, automobilių detalėmis ir reikmenimis. Didžioji dalis antro aukšto patalpų skirta prekių laikymui, prekyba vyks pirmajame aukšte.

Pirmame aukšte projektuojama– pagrindinė prekybinė salė 299.61 m<sup>2</sup>. Laiptais į antrą aukštą patenkama taip pat į prekybinę salę 277.43 m<sup>2</sup>, kurios didžioji dalis skirta prekims laikyti (stelažai). Antrame aukšte projektuojama personalo patalpa su virtuvele 16.98 m<sup>2</sup> ir wc po 1.44+3.78 m<sup>2</sup>. Viso pastate dirbs iki 5 darbuotojų.

Technologinis aprašymas: įmonė užsiima automobilių detalių ir reikmenų mažmenine ir didmenine prekyba. Prekystalių ir stelažų išdėstymas pagal įmonės poreikius ir pardavimų schemas.

Projektuojamo pastato patalpų mikroklimatas atitiks Lietuvos higienos normą HN42:2009 „Gyvenamųjų ir visuomeninių pastatų mikroklimatas (Žin., 2009, Nr. 159-7219);

Patalpų mikroklimato parametrų ribinės vertės (1 lentelė):

Eil. Nr.	Mikroklimato parametrai	Ribinės vertės	
		Šaltuoju metų laikotarpiu	Šiltuoju metų laikotarpiu
1.	Oro temperatūra, °C	18–22	18–28
2.	Temperatūrų skirtumas 0,1 m ir 1,1 m aukštyje nuo grindų, ne daugiau kaip °C	3	3
3.	Santykinė oro drėgmė, %	35–60	35–65
4.	Oro judėjimo greitis, m/s	0,05–0,15	0,15–0,25

Apšvietimas patalpose užtikrinamas pagal Lietuvos higienos normą HN 98:2000 “Natūralus ir dirbtinis darbo vietų apšvietimas. Apšvietos ribinės vertės ir bendrieji matavimo reikalavimai” nustatoma 200-300-500 lx C-D apšvietos kokybės klasės. Akustinis komfortas pastate užtikrinamas

pagal higienos normą HN33:2011 "Akustinis triukšmas. Triukšmo ribiniai dydžiai gyvenamuosiuose ir visuomeninės paskirties pastatuose bei jų aplinkoje" (Žin., 2007, Nr. 75-2990), izoliuojant pastato konstrukcijas – perdangas pertvaras, atitvaras. Vidaus aplinkos garso klasė turi būti ne žemesnė nei „C“.

Nuo projektuojamo pastato 300 m spinduliu nėra 330 kV ir aukštesnės įtampos elektros oro linijų ir joms priklausančių įrenginių, veikiančių pramoniniu 50 Hz dažniu (HN104:2011 "Gyventojų sauga nuo elektros linijų sukuriama elektromagnetinio lauko" (Žin., 2011, Nr. 67-3191)).

### **2.2.1. Fasadų apdaila, vidaus patalpų apdaila**

Projektuojamame pastate fasadų apdailai bus naudojama fasadinė plokštė (fibrocemntinė arba HPL), dekoratyvinis plonasluoksnis tinkas, spalvos tikslinamos ir tipas parenkamas pagal gamintojo katalogą. Vidaus apdaila: sienų dažymas akriliniaisiais dažais, prekybinėse salėse ir buitinėse patalpose grindų danga– keraminės plytelės, lubos nuleidžiamos- glaistymas ir dažymas.

### **2.2.2. Durys, langai**

Lauko įėjimo durys (su pritraukėjais) dedamos, vadovaujantis STR reikalavimais. Lauko durų šilumos perdavimo koeficientas turi atitikti A+ klasės energetinio naudingumo reikalavimus. Lauko įėjimo durys –aliuminio profilio, įstiklintos, automatinės. Visose pastato duryse įrengiami pritraukimo mechanizmai (atsparumas kartotiniam atidarymui ir uždarymui ne mažiau (50000 ciklų), rakinamos spynos. Langų šilumos perdavimo koeficientas turi atitikti A+ klasės energetinio naudingumo reikalavimus. Vidaus durys PVC profilio arba faneruotos, aklinos. Numatoma durų ir langų spalva RAL 7040 arba 7015).

### **2.2.3. Stogo danga ir apskardinimo detalės**

Projektuojamo pastato stogas vienslaidis, su 8 laipsnių nuolydžiu. Stogo danga aukšto profilio skardos lakštai, atskiros fasado detalės apskardinamos skarda. Vandens surinkimas išoriniais latakais bei lietvamzdžiais. Latakų diametras min. 160 mm. Lietvamzdžių ir latakų spalva parenkama pagal gamintojo katalogą ir spalvų paletę, derinant su projekto vadovu (numatoma metalinių ir skardinių fasado detalių ir stogo dangos spalva RAL 7015). Stogo šilumos perdavimo koeficientas turi atitikti A+ klasės energetinio naudingumo reikalavimus.

## **3. INŽINERINIAI TINKLAI**

### **3.1. Elektros tiekimas**

Naujo vartotojo elektros įrenginių prijungimas prie AB ESO skirstomųjų tinklų. Skydas sumontuotas sklype, ant ribos.

Kabelį iš KS iki pastato PS vartotojas tiesia savo lėšomis.

### **3.2. Šildymas– vėdinimas, kondicionavimas**

Prekybos paskirties pastatui, adresu Vytauto g. 21A, Marijampolėje, bus naudojami šilumos siurbliai oras-oras, pagal poreikį. Vėdinimas bus užtikrinamas aukšto našumo rekuperatoriumi. Pastato kondicionavimui naudojami kondicionieriai, atitinkantys A+ klasės pastatų energetinio naudingumo reikalavimams.

### **3.3. Vandentiekis– nuotekos, lietaus nuotekų tinklai**

Projektuojamam pastatui vandentiekio ir nuotekų bei lietaus tinklai pajungiami į miesto centralizuotus tinklus Vytauto gatvėje, pagal išduotas UAB „Sudūvos vandenys“ išduotas prisijungimo sąlygas Nr. 8137.

Projekto vadovas Albinas Mocevičius  
kv. atest. A1273



SKLYPO VIETA



51/29 - 0292

GENPLANO EKSPLIKACIJA

- ① PROJEKTUOJAMAS PREKYBOS PASKIRTIES PASTATAS
- ② ESAMI KAIMYBINIAI PASTATAI

SUTARTINIS ŽYMĖJIMAS

	SKLYPO RIBA
	PROJEKTUOJAMAS PASTATAS
	ĮVAŽIAVIMO KRYPTIS
	ĮĖJIMŲ Į PASTATĄ VIETOS
	UŽKOORDINUOTO TAŠKO KOORDINATĖS

X=6046465.63  
Y=457872.75

X=6046454.26  
Y=457871.38

X=6046462.40  
Y=457899.61

REIKIAMAS AUTOMOBILIŲ STOVĖJIMO VIETŲ SKAIČIUS UŽTIKRINAMAS STATYTOJUI PRIKLAUSANČIUOSE SKLYPUOSE VYTAUTO G. 21B IR 21 C. AUTOMOBILIŲ STOVĖJIMO VIETŲ SKAIČIUS- 19 VNT.

X=6046451.02  
Y=457898.24

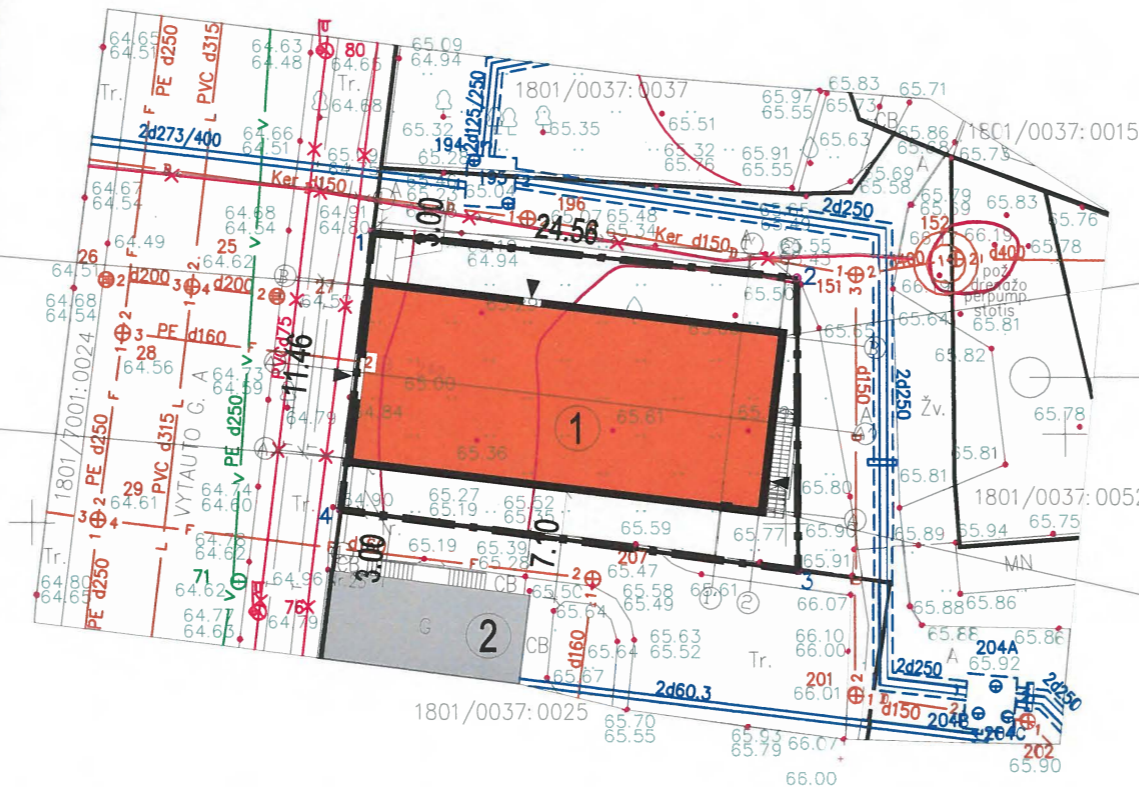

457850  
6046400

Atestato nr.	UAB <b>ACIB</b> Kareivių g. 6-608, LT-09117 Vilnius, uab.acib@gmail.com			PREKYBOS PASKIRTIES PASTATO, VYTAUTO G. 21A, MARIJAMPOLĖJE, STATYBOS PROJEKTAS	
A1273	PV.	A. Mocevičius		2018	GENPLANAS (Pastato nužymėjimo planas), M1:500
A1273	PDV./ARCH.	A. Mocevičius			
ETAPAS	UŽSAKOVAS: UAB "AUTOMOBILIŲ DETALĖS"			2017-694-TDP-SSD-01	LAPAS
PP					LAPŲ



RŪSIO EKSPLIKACIJA		
NR.	PATALPA	PLOTAS
1	LAIPTINĖ	13,93 m <sup>2</sup>
2	KATILINĖ	14,10 m <sup>2</sup>
RŪSIO PLOTAS:		28,03 m <sup>2</sup>
PASTATO BENDRAS PLOTAS		628,71 m <sup>2</sup>

Atestato nr.	UAB <b>ACIB</b> Kareivių g. 6-615, LT-09117 Vilnius, uab.acib@gmail.com			PREKYBOS PASKIRTIES PASTATO, VYTAUTO G. 21A, MARIJAMPOLĖJE, STATYBOS PROJEKTAS	
	A1273	PV. PDV.	A.Mocevičius A.Mocevičius	2018	LAPAS 0
ETAPAS	UŽSAKOVAS: UAB "AUTOMOBILIŲ DETALĖS"			2018-694-TDP-SA-01	LAPAS LAPŲ
PP					

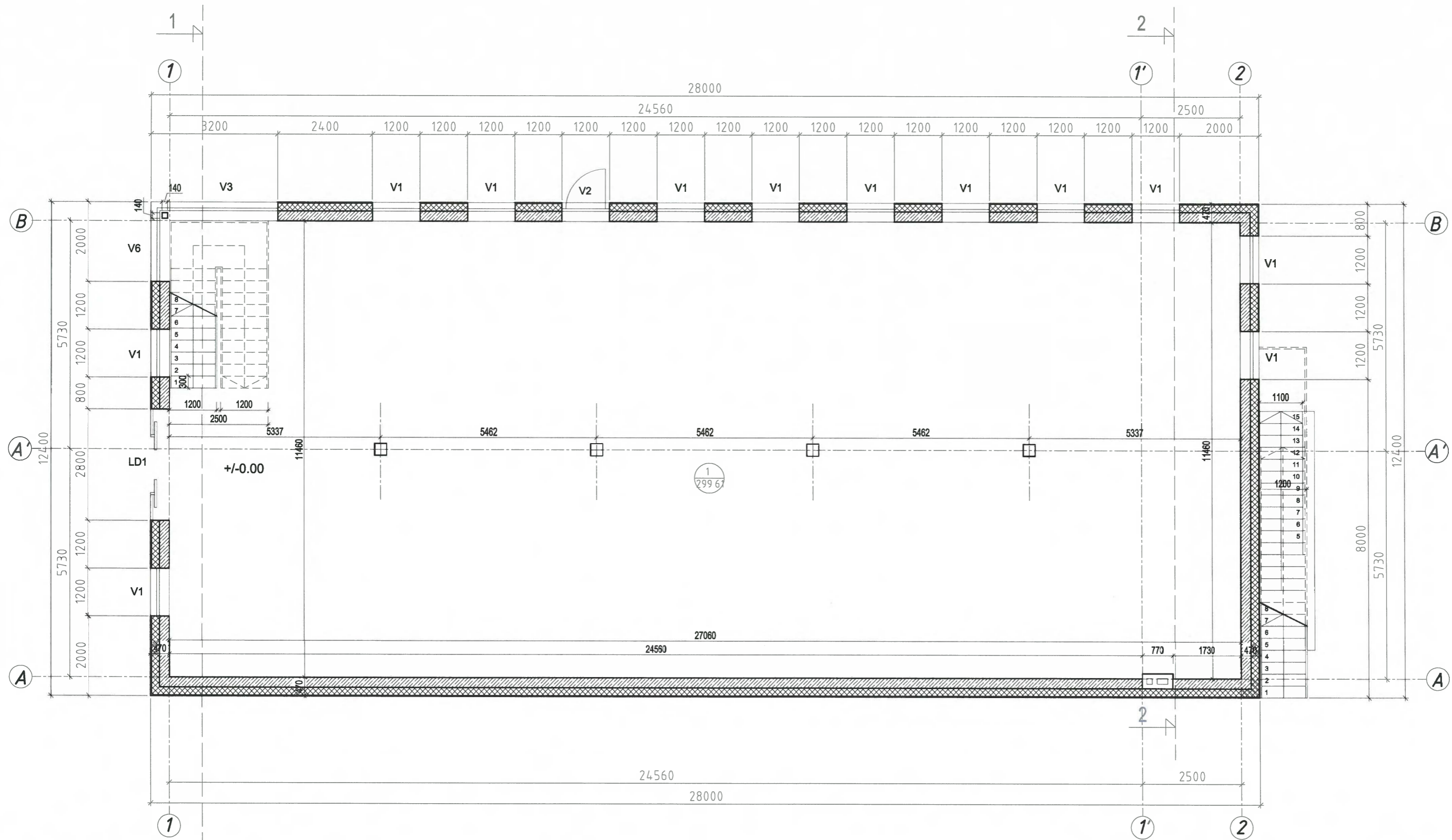

PIRMO AUKŠTO EKSPLIKACIJA		
NR.	PATALPA	PLOTAS
1	PREKYBINĖ SALĖ	299,61 m <sup>2</sup>
	I AUKŠTO PLOTAS:	299,61 m <sup>2</sup>
	PASTATO BENDRAS PLOTAS	628,71 m <sup>2</sup>

Atestato nr.	UAB <b>ACIB</b> Kareivių g. 6-615, LT-09117 Vilnius, uab.acib@gmail.com			PREKYBOS PASKIRTIES PASTATO, VYTAUTO G. 21A, MARIJAMPOLĖJE, STATYBOS PROJEKTAS	
	A1273	PV. PDV.	A.Mocevičius A.Mocevičius	2018	LAIDA 0
ETAPAS	UŽSAKOVAS: UAB "AUTOMOBILIŲ DETALĖS"			2018-694-TDP-SA-02	LAPAS LAPŲ
PP					

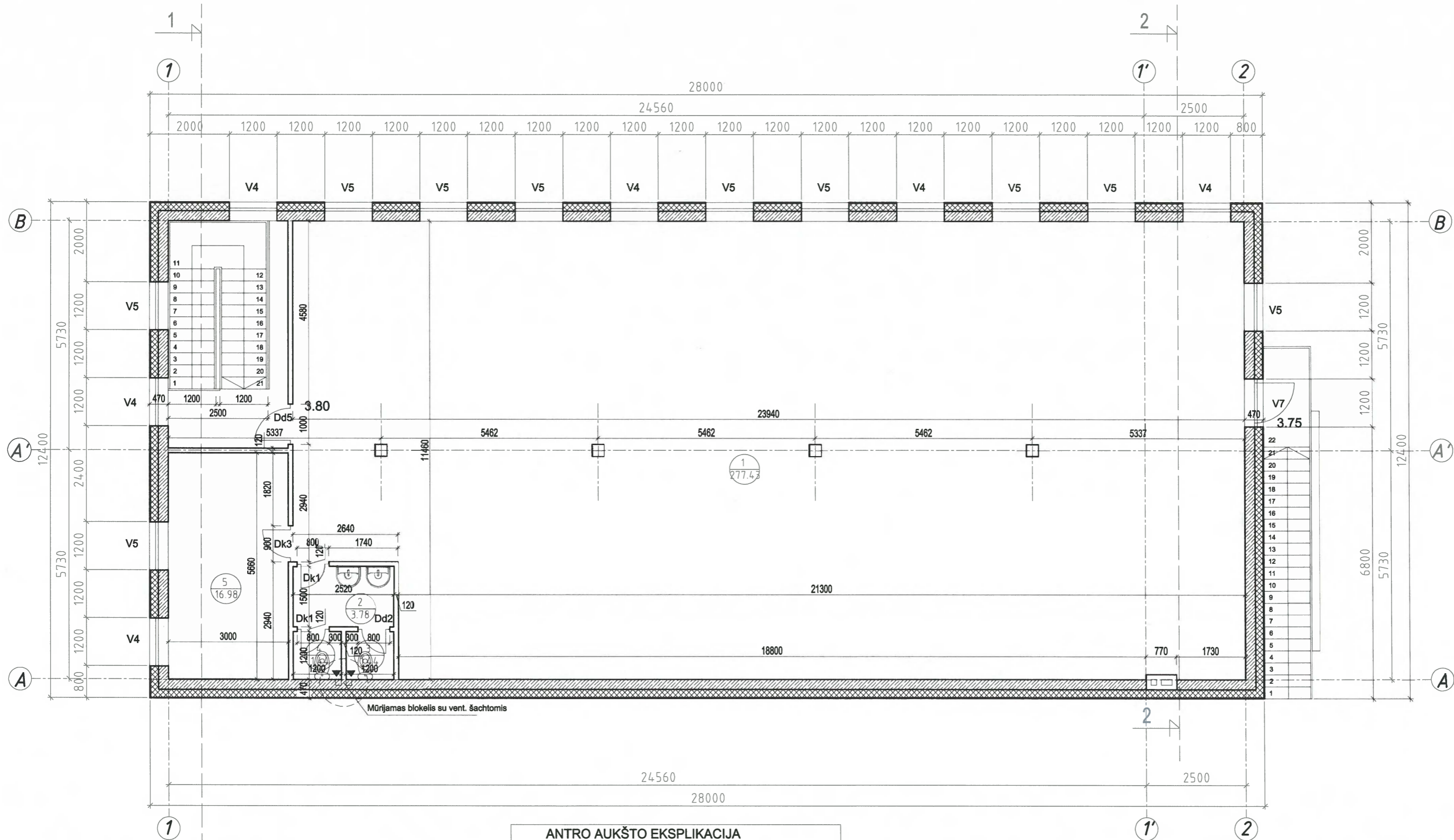

ANTRO AUKŠTO EKSPLIKACIJA		
NR.	PATALPA	PLOTAS
1	PREKYBINĖ SALĖ	277,43 m <sup>2</sup>
2	WC TAMBŪRAS	3,78 m <sup>2</sup>
3	WC	1,44 m <sup>2</sup>
4	WC	1,44 m <sup>2</sup>
5	PERSONALO PAT.	16,98 m <sup>2</sup>
II AUKŠTO PLOTAS:		301,07 m <sup>2</sup>
PASTATO BENDRAS PLOTAS		628,71 m <sup>2</sup>

Atestato nr.	UAB <b>ACIB</b> Kareivių g. 6-615, LT-09117 Vilnius, uab.acib@gmail.com			PREKYBOS PASKIRTIES PASTATO, VYTAUTO G. 21A, MARIJAMPOLĖJE, STATYBOS PROJEKTAS	
	A1273	PV. PDV.	A.Mocevičius A.Mocevičius	2018	ANTRO AUKŠTO PLANAS, M1:100
ETAPAS	UŽSAKOVAS: UAB "AUTOMOBILIŲ DETALĖS"			2018-694-TDP-SA-03	LAPAS
PP					LAPŲ

LAIDA  
0

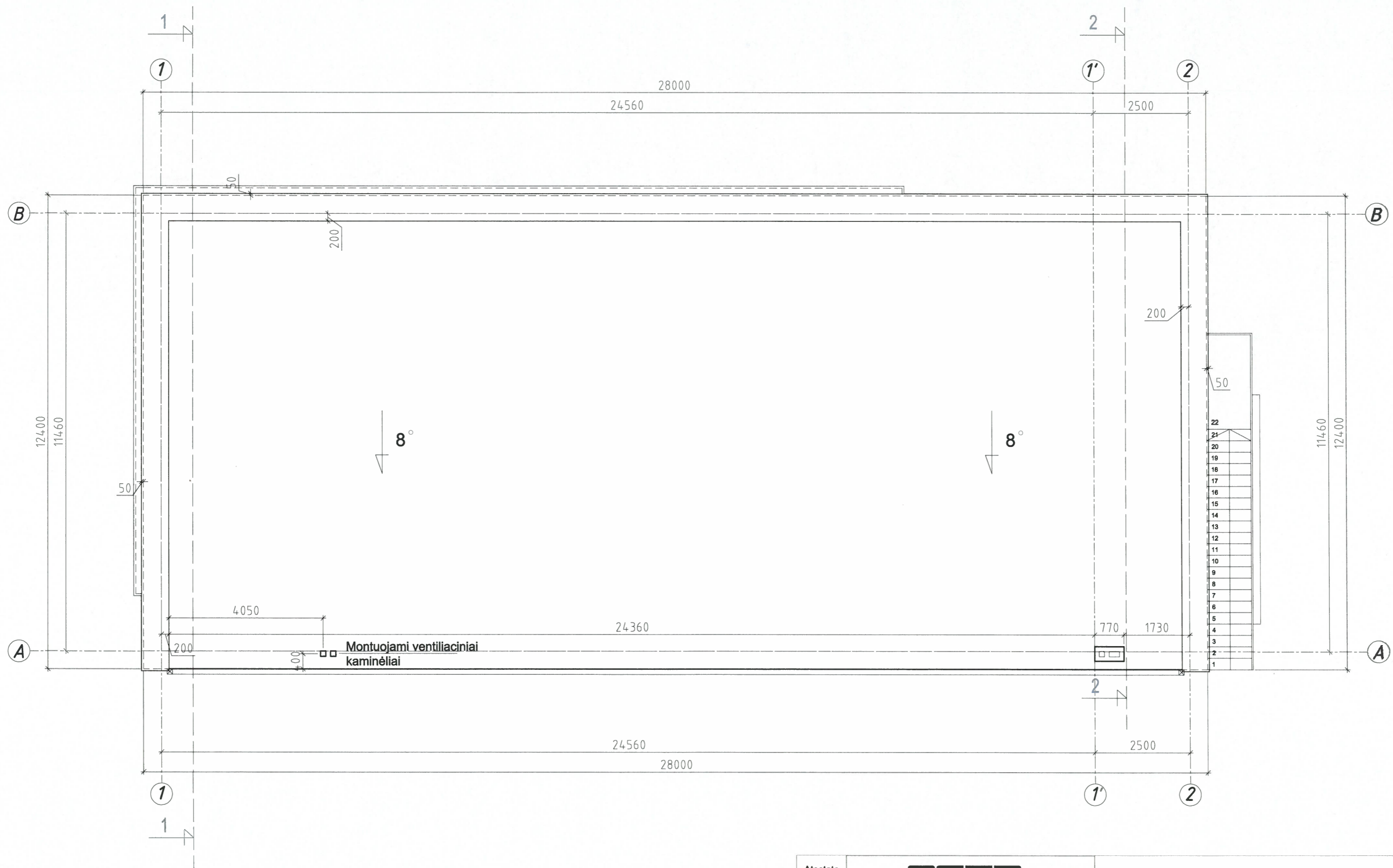

Atestato nr.	UAB <b>ACIB</b> Kareivių g. 6-615, LT-09117 Vilnius, uab.acib@gmail.com			PREKYBOS PASKIRTIES PASTATO, VYTAUTO G. 21A, MARIJAMPOLĖJE, STATYBOS PROJEKTAS		
A1273	PV.	A.Mocevičius	[Signature]	2018	STOGO PLANAS, M1:100	LAIKA
	PDV.	A.Mocevičius				0
ETAPAS	UŽSAKOVAS: UAB "AUTOMOBILIŲ DETALĖS"			2018-694-TDP-SA-04	LAPAS	LAPŲ
PP						

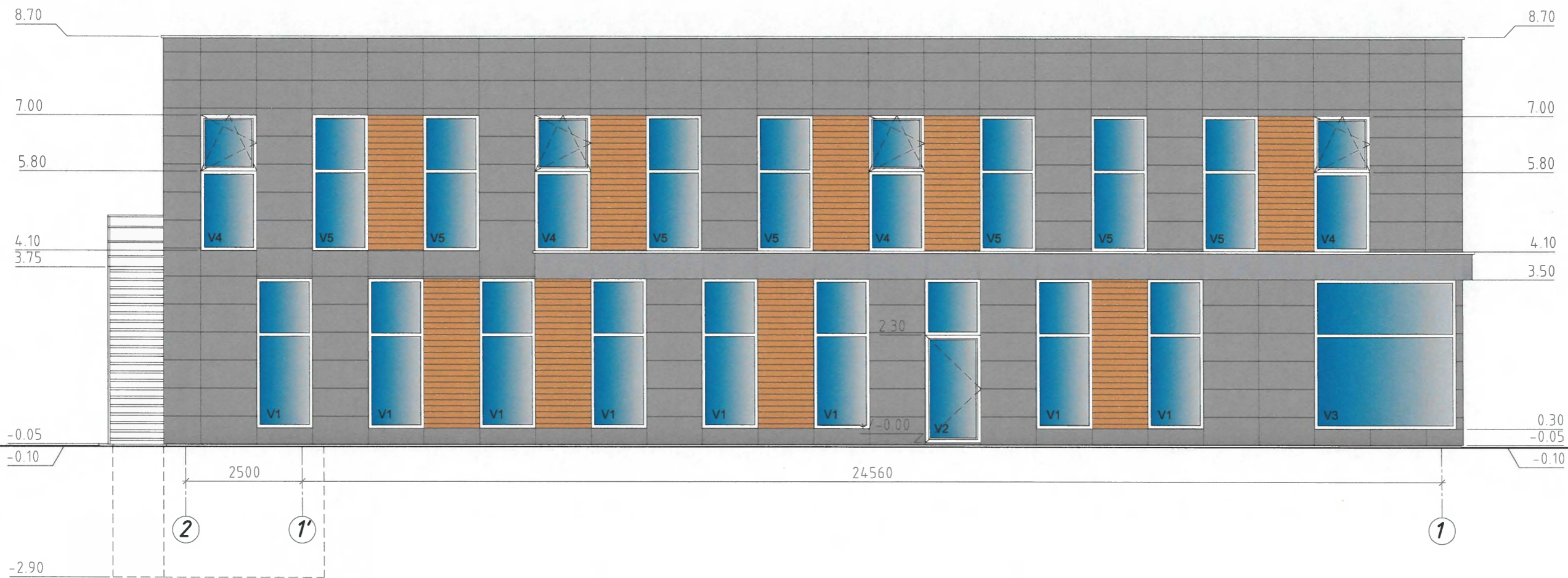

SUTARTINIS ŽYMĖJIMAS

-  **STOGO DANGA**  
VALCUOTI SKARDOS LAKŠTAI
-  **FASADINĖS PLOKŠTĖS**
-  **MEDINĖS DAILYLENTĖS**
-  **FASADINIS TINKAS**  
PLONASLUOKSNIS DEKORATYVINIS TINKAS
-  **MET./SKARDINĖS DETALĖS**  
SKARDOS LAKŠTAI ARBA FASADINĖS PLOKŠTĖS

Atestato nr.	UAB <b>ACIB</b> Kareivių g. 6-615, LT-09117 Vilnius, uab.acib@gmail.com			PREKYBOS PASKIRTIES PASTATO, VYTAUTO G. 21A, MARIJAMPOLĖJE, STATYBOS PROJEKTAS	
	A1273	PV. PDV.	A.Mocevičius A.Mocevičius	2018	FASADAS TARP AŠIŲ 2-1, M1:100
ETAPAS	UŽSAKOVAS: UAB "AUTOMOBILIŲ DETALĖS"			2018-694-TDP-SA-05	LAPAS
PP					LAPŲ
					LAIDA 0

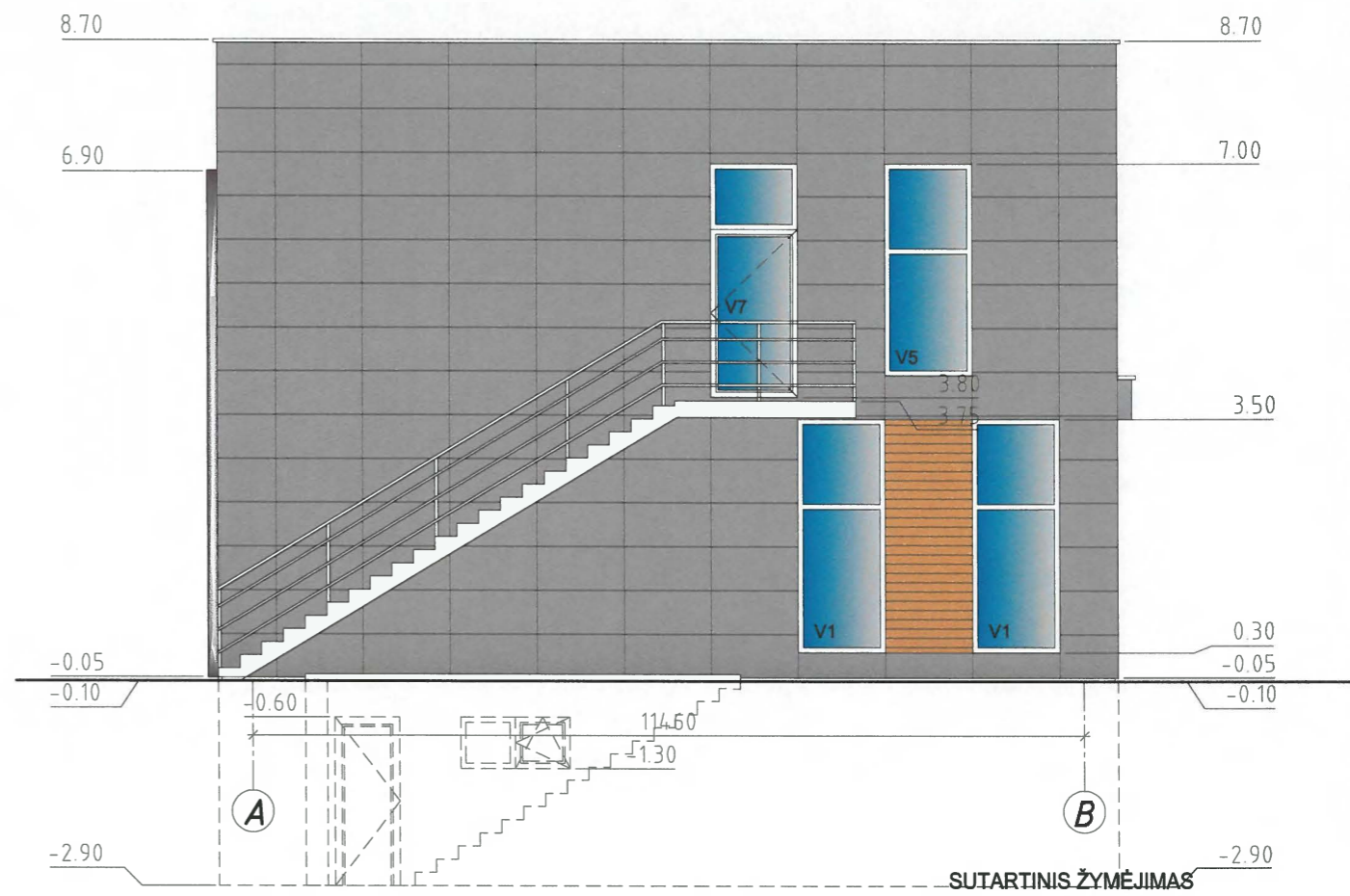
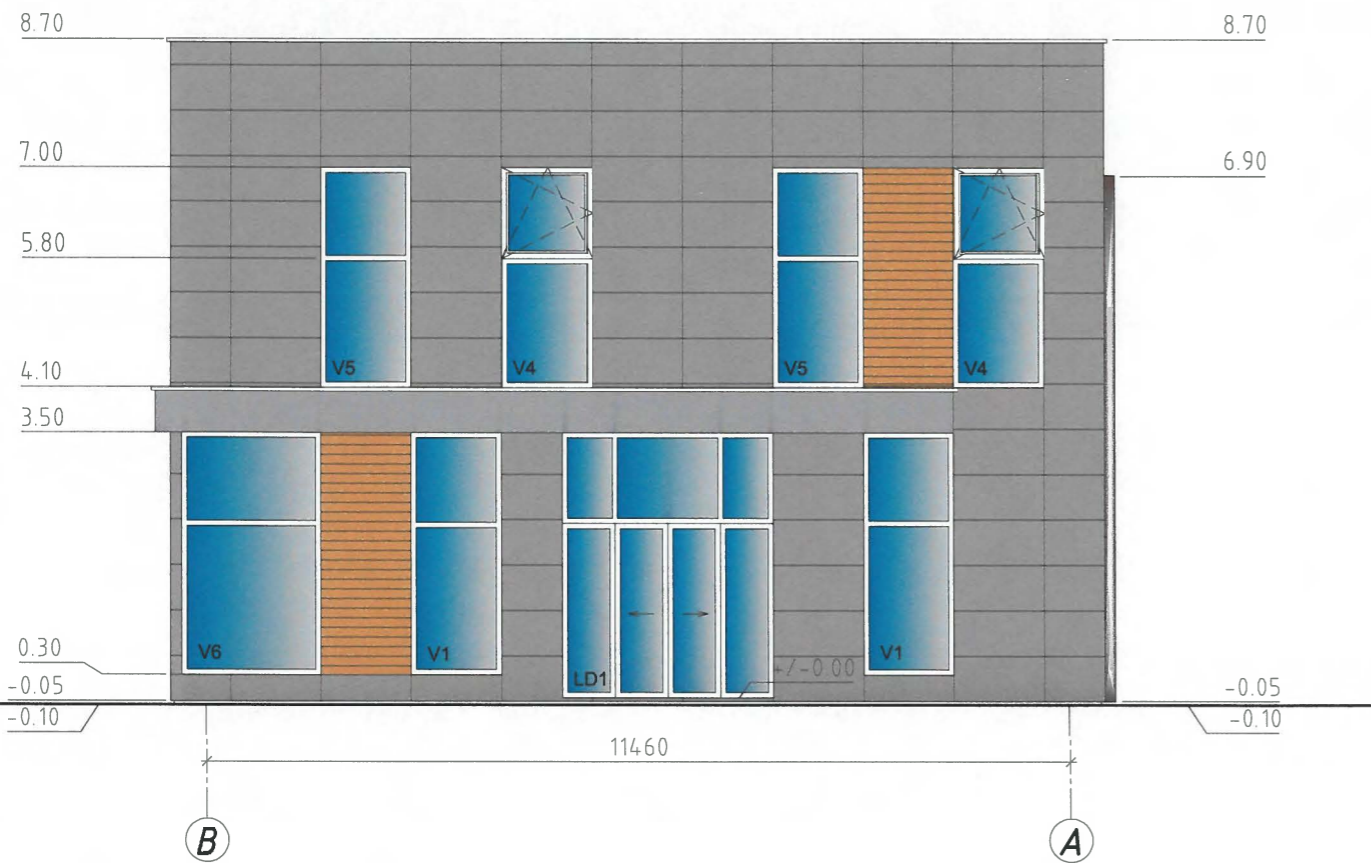

- SUTARTINIS ŽYMĖJIMAS**
-  **STOGO DANGA**  
VALCUOTI SKARDOS LAKŠTAI
  -  **FASADINĖS PLOKŠTĖS**
  -  **MEDINĖS DAILYLENTĖS**
  -  **FASADINIS TINKAS**  
PĻONASLUOKSNIS DEKORATYVINIS TINKAS
  -  **MET./SKARDINĖS DETALĖS**  
SKARDOS LAKŠTAI ARBA FASADINĖS PLOKŠTĖS

Atestato nr.	UAB <b>ACIB</b> Kareivių g. 6-615, LT-09117 Vilnius, uab.acib@gmail.com			PREKYBOS PASKIRTIES PASTATO, VYTAUTO G. 21A, MARIJAMPOLĖJE, STATYBOS PROJEKTAS	
A1273	PV.	A.Mocevičius	2018	FASADAI TARP AŠIŲ B-A, A-B, M1:100	LAIKA 0
	PDV.	A.Mocevičius			
ETAPAS	UŽSAKOVAS: UAB "AUTOMOBILIŲ DETALĖS"			2018-694-TDP-SA-06	LAPAS LAPŲ
PP					

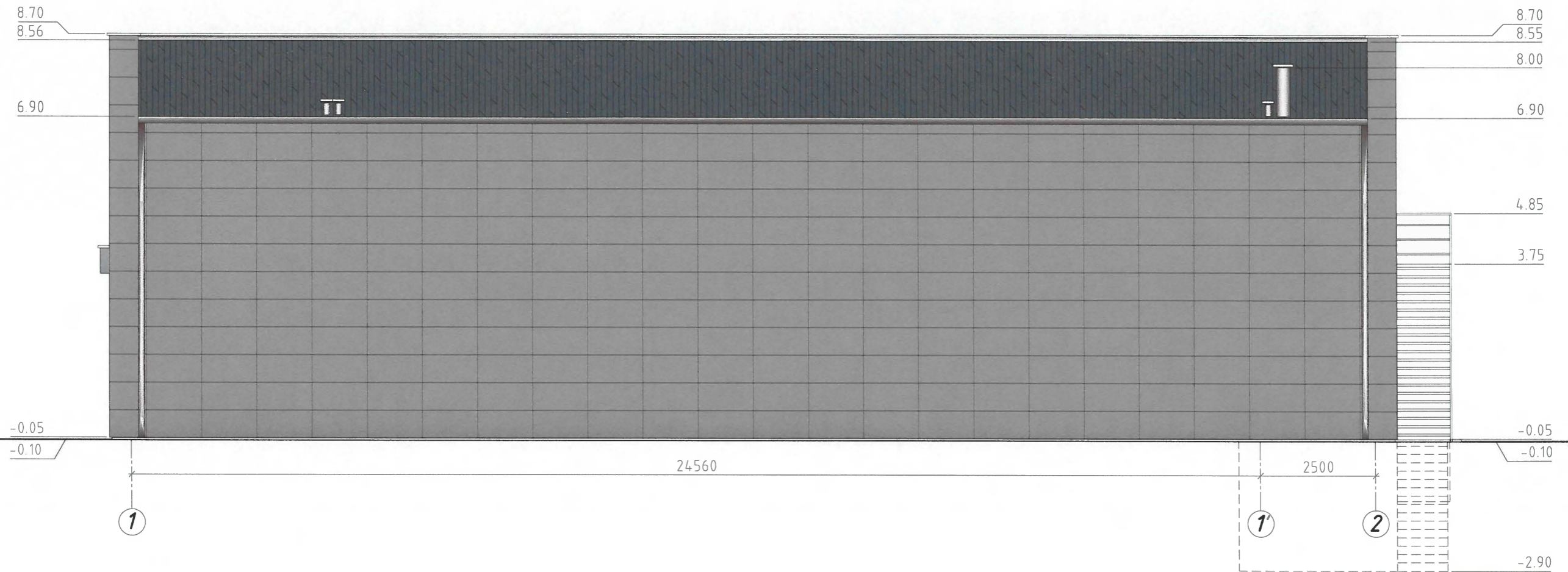

SUTARTINIS ŽYMĖJIMAS

-  **STOGO DANGA**  
VALCUOTI SKARDOS LAKŠTAI
-  **FASADINĖS PLOKŠTĖS**
-  **MEDINĖS DAILYLENTĖS**
-  **FASADINIS TINKAS**  
PLONASLUOKSNIS DEKORATYVINIS TINKAS
-  **MET./SKARDINĖS DETALĖS**  
SKARDOS LAKŠTAI ARBA FASADINĖS PLOKŠTĖS

Atestato nr.	UAB <b>ACIB</b> Kareivių g. 6-615, LT-09117 Vilnius, uab.acib@gmail.com			PREKYBOS PASKIRTIES PASTATO, VYTAUTO G. 21A, MARIJAMPOLĖJE, STATYBOS PROJEKTAS	
	A1273	PV. PDV.	A.Mocevičius A.Mocevičius	2018	FASADAS TARP AŠIŲ 1-2, M1:100
ETAPAS	UŽSAKOVAS: UAB "AUTOMOBILIŲ DETALĖS"			2018-694-TDP-SA-07	LAPAS
PP					LAPŲ
					LAIDA
					0

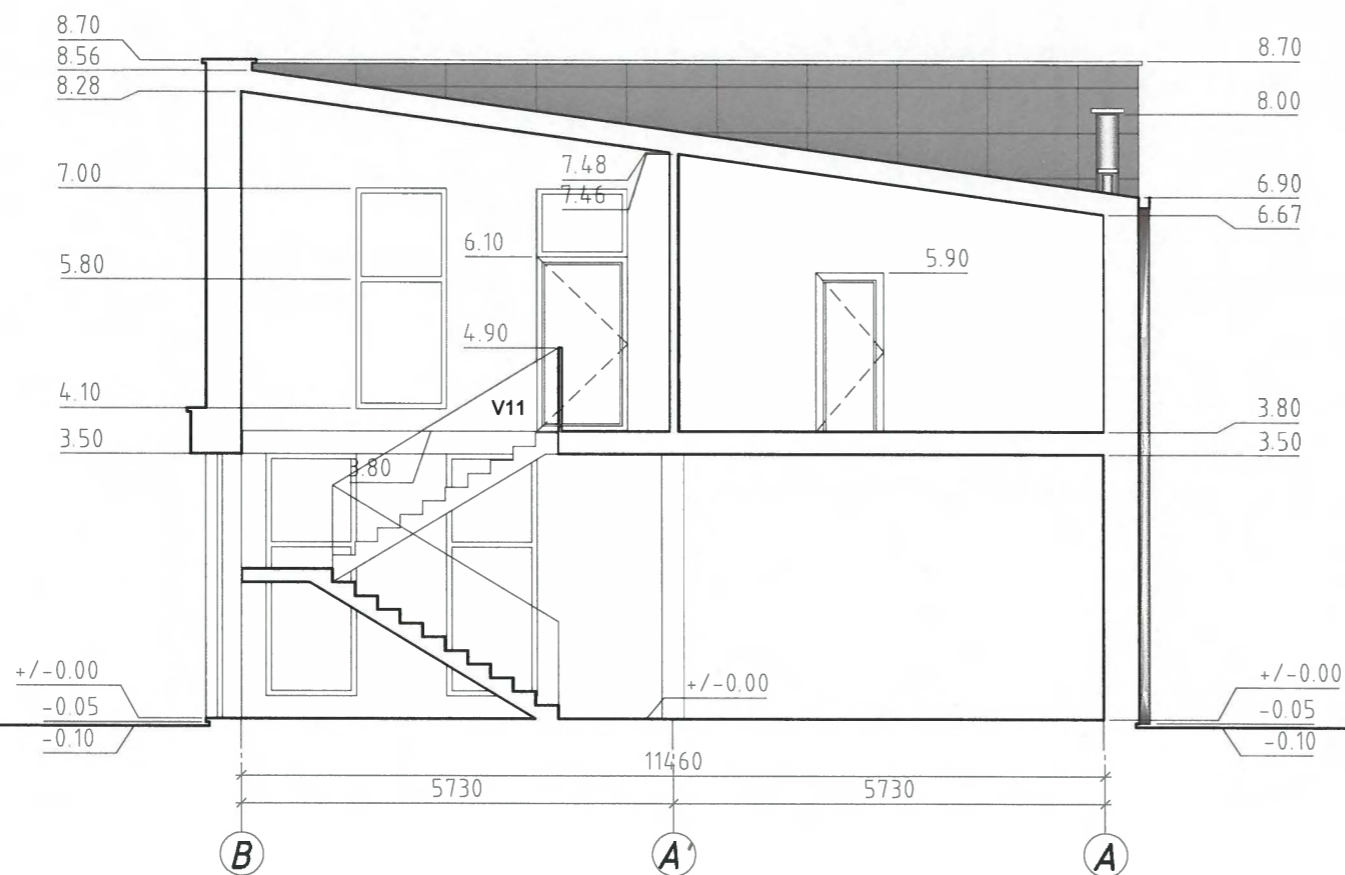

SUTARTINIS ŽYMĖJIMAS

-  **STOGO DANGA**  
VALGUOTI SKARDOS LAKŠTAI
-  **FASADINĖS PLOKŠTĖS**
-  **MEDINĖS DAILYLENTĖS**
-  **FASADINIS TINKAS**  
PĖNASLUOKSNIS DEKORATYVINIS TINKAS
-  **MET./SKARDINĖS DETALĖS**  
SKARDOS LAKŠTAI ARBA FASADINĖS PLOKŠTĖS

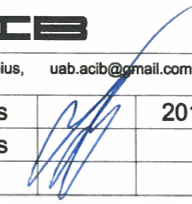
Atestato nr.	UAB <b>ACIB</b> Kareivių g. 6-615, LT-09117 Vilnius, uab.acib@gmail.com			PREKYBOS PASKIRTIES PASTATO, VYTAUTO G. 21A, MARIJAMPOLĖJE, STATYBOS PROJEKTAS		
A1273	PV.	A.Mocevičius		2018	ARCHITEKTŪRINIS PJŪVIS 1-1, M1:100	LAIKA
	PDV.	A.Mocevičius				
ETAPAS	UŽSAKOVAS: UAB "AUTOMOBILIŲ DETALĖS"			2018-694-TDP-SA-08	LAPAS	LAPŲ
PP						

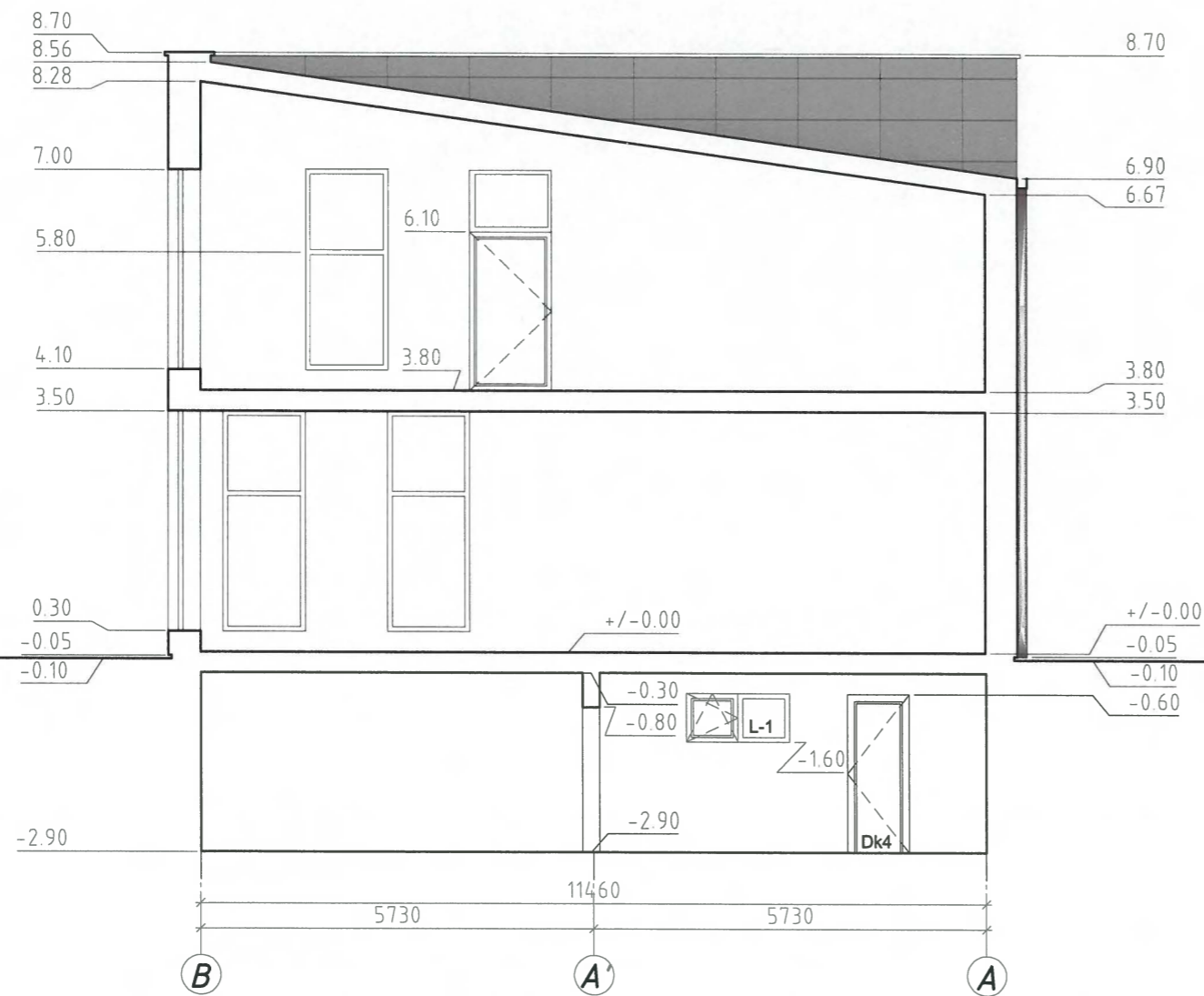

SUTARTINIS ŽYMĖJIMAS

-  **STOGO DANGA**  
VALCUOTI SKARDOS LAKŠTAI
-  **FASADINĖS PLOKŠTĖS**
-  **MEDINĖS DAILYLENTĖS**
-  **FASADINIS TINKAS**  
PĖNASLUOKSNIS DEKORATYVINIS TINKAS
-  **MET./SKARDINĖS DETALĖS**  
SKARDOS LAKŠTAI ARBA FASADINĖS PLOKŠTĖS

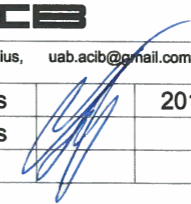
Atestato nr.	UAB <b>ACIB</b> Kareivių g. 6-615, LT-09117 Vilnius, uab.acib@gmail.com			PREKYBOS PASKIRTIES PASTATO, VYTAUTO G. 21A, MARIJAMPOLĖJE, STATYBOS PROJEKTAS	
A1273	PV.	A.Mocevičius		2018	ARCHITEKTŪRINIS PJŪVIS 2-2, M1:100
	PDV.	A.Mocevičius			
ETAPAS	UŽSAKOVAS: UAB "AUTOMOBILIŲ DETALĖS"			2018-694-TDP-SA-09	LAPAS LAPŲ
PP					



PROJEKTUOJAMO PASTATO VYTAUTO G. 21 A, MARIJAMPOLÉJE VIZUALIZACIJOS



PROJEKTUOJAMO PASTATO VYTAUTO G. 21 A, MARIJAMPOLĖJE VIZUALIZACIJOS APLINKOJE