

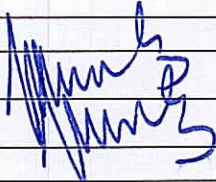
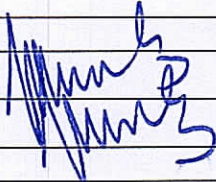

## architektas **VYTENIS SKROBLAS**

Tel.: 8 (612) 32935, el. paštas: vytenis.skroblas@gmail.com

Projektuotojas		Vytenis Skroblas Individualios veiklos vykdymo pažyma Nr.307690 Architekto kvalifikacijos atestatas Nr. A1684
Statytojas (Užsakovas)		Vidas Makrickas
Projekto pavadinimas		Gyvenamojo namo Marijampolė, K. Griniaus g. 2 rekonstravimo projektas
Statybos adresas		Marijampolė, K. Griniaus g. 2, skl. kad. Nr. 1801/0060:87
Statinio kategorijos	NYS	Neypatingas statinys
Statybos rūšys	R	Statinio rekonstravimas
Statinio paskirtis	6.1.	Gyvenamosios paskirties (vieno buto) pastatas
Statinio projekto etapas	PP	Projektiniai pasiūlymai
Projekto Nr.	071	
Projekto vadovas	Atest.Nr.A1684	 Vytenis Skroblas
Projekto dalies vadovas	Atest.Nr.A1684	 Vytenis Skroblas
Statytojo įgaliotas asmuo	pritariu	 Ričardas Makrickas (pagal 2017-05-05 įgaliojimą Nr. 1357)
Marijampolė, 2018 m. kovo mėn.		

## PROJEKTINIŲ PASIŪLYMŲ RENGIMO UŽDUOTIS

<b>Statytojas</b>	Vidas Makrickas
<b>Projektuotojas</b>	Architektas Vytenis Skroblas, Individualios veiklos vykdymo pažyma Nr. 307690, Architekto kvalifikacijos atestatas Nr. A1684
<b>Statybos adresas</b>	Marijampolė, K. Griniaus g. 2
<b>Statinio pavadinimas</b>	Gyvenamasis namas (unik. Nr. 1893-9005-4010)
<b>Statinio pagrindinė naudojimo paskirtis</b>	Gyvenamosios paskirties (vieno buto) pastatas
<b>Statinio kategorija</b>	Neypatingas statinys
<b>Statybos rūšis</b>	Statinio rekonstravimas
<b>Žemės sklypas</b>	Žemės sklypo kadastrinis Nr. 1801/0060:87 Pagrindinė naudojimo paskirtis – kita; naudojimo būdas – gyvenamosios teritorijos; pobūdis – mažaaukščių gyvenamųjų namų statybos (pagal Nekilnojamojo turto registro centrinio duomenų banko išrašą Reg. Nr. 18/4513). Sklypo plotas – 0,1048 ha Sklypo užstatymo tankumas – 33 % (esmas, nekeičiamas) Sklypo užstatymo intensyvumas ~ 40 % (numatomas)
<b>Gyvenamojo namo techniniai rodikliai</b>	Bendras plotas prieš rekonstravimą – 261,07 m <sup>2</sup> Bendras plotas po rekonstravimo ~ 290 m <sup>2</sup> Pastato tūris prieš rekonstravimą – 1073 m <sup>3</sup> Pastato tūris po rekonstravimo ~ 1123 m <sup>3</sup> Aukštų skaičius – 2 (su daliniu rūsiu) Pastato aukštis 10,30 m (esamas)
<b>Projektinių pasiūlymų paskirtis</b>	1. Išreikšti pastato architektūros ir kitų sprendinių idėją; 2. Informuoti visuomenę apie visuomenei svarbaus statinio numatomą statybos projektą.
<b>Statytojo pateikiami dokumentai</b>	1. Nekilnojamojo turto registro centrinio duomenų banko išrašai; 2. Statino kadastrinių matavimų byla; 3. Žemės sklypo planas M 1:500; 5. Topografinė nuotrauka M 1:500.
<b>Projektinių pasiūlymų sudėtis</b>	1. Aiškinamasis raštas; 2. Situacijos schema, Sklypo planas; 3. Aukštų planai; 4. Fasadai; 5. Pjūvis; 7. Priedami dokumentai.
<b>Projektinių pasiūlymų rengimo terminai</b>	Nenustatomi
<b>Statytojui pateikiama</b>	2 popieriniai egzemplioriai ir viena CD laikmena

Statytojo įgaliotas asmuo:

Ričardas Makrickas  
(pagal 2017-05-05 įgaliojimą Nr. 1357)

Projekto vadovas:

Vytenis Skroblas

Suderinta: *Abuša A. Bekeriš*  
Architektūros ir urbanistikos sk. vedėja

## AIŠKINAMASIS RAŠTAS

### Projektuojamo statinio ir žemės sklypo pažintiniai duomenys

PROJEKTUOJAMAS STATINYS: Gyvenamasis namas.

STATINIO PAGRINDINĖ NAUDOJIMO PASKIRTIS: Gyvenamosios paskirties (vieno buto) pastatas.

STATYBOS ADRESAS: Marijampolė, K. Griniaus g. 2, skl. kad. Nr. 1801/0060:87.

STATINIO KATEGORIJA: Neypatingas statinys.

STATYBOS RŪŠIS: Statinio statyba.

ŽEMĖS SKLYPO PLOTAS: 0,1048 ha.

ŽEMĖS SKLYPO PAGRINDINĖ NAUDOJIMO PASKIRTIS: Kita.

ŽEMĖS SKLYPO NAUDOJIMO BŪDAS, POBŪDIS: Gyvenamosios teritorijos, Mažaaukščių gyvenamųjų namų statybos.

STATYTOJAI (UŽSAKOVAI): Vidas Makrickas.

PROJEKTUOTOJAS: Architektas Vytenis Skroblas.

### Statinio techniniai ir paskirties rodikliai

1. Pastato paskirties rodikliai: Gyvenamosios paskirties (vieno buto) pastatas;
2. Pastato bendrasis plotas prieš rekonstravimą: 261,07 m<sup>2</sup>
3. Pastato bendrasis plotas po rekonstravimo: 289,85 m<sup>2</sup>
4. Pastato naudingas plotas po rekonstravimo: 223,55 m<sup>2</sup>
5. Pastato tūris prieš rekonstravimą: 1073 m<sup>3</sup>
6. Pastato tūris po rekonstravimo: 1123 m<sup>3</sup>
7. Aukštų skaičius: 2 (esamas)
8. Pastato aukštis: 10,30 m (esamas)
9. Pastato užimama žemės plotas: 348 m<sup>2</sup> (esamas)

### Trumpas projektinių sprendinių aprašymas, sklypo sutvarkymas

Žemės sklypas yra Marijampolėje, K. Griniaus g. 2. Iš visų pusių žemės sklypas ribojasi su su Lietuvos Respublikos žeme (žemės sklypai nesuformuoti), tai yra, su K. Griniaus g. ir Liepynų g. bei pravažiavimu, o rytuose su kaimyniniu žemės sklypu (žiūr. brėž. SP.B-1).

Atestato Nr.				Gyvenamojo namo Marijampolė, K. Griniaus g. 2 rekonstravimo projektas		
	<b>Architektas VYTENIS SKROBLAS</b> Individualios veiklos vykdymo pažyma Nr.307690					
A 1684	PV	V.Skroblas	2018	<b>AIŠKINAMASIS RAŠTAS</b>	Laida	
A 1684	A PDV	V.Skroblas	2018		0	
PP	Vidas Makrickas			071-PP-AR	Lapas 1	Lapų 2

Rekonstruojamas gyvenamasis namas stovi centrinėje sklypo dalyje, arčiau pietinės ir vakarinės sklypo ribos – išlaikant norminius atstumus nuo sklypo ribų (žiūr. brėž. SP.B-2). Sklypo užstatymo tankumas – 33 % (esamas) . Sklypo užstatymo intensyvumas – 40 %.

Didžioji sklypo dalis apželdinama veja. Įvažiavimai į sklypą esami: iš vakarų ir pietų pusių, tai yra, iš K. Giniaus ir Liepynų gatvių. Privažiavimas ir vieta automobiliui projektuojama sustiprintos trinkelė dangos, nuogrinda prie pastato ir takeliai – betonas (esamas) arba trinkelės.

## **Architektūra ir konstrukcijos**

### Pastato architektūra

Rekonstruojamas gyvenamasis namas yra dviejų aukštų su daliniu rūsiu, netaisyklingos formos plano. Vizualiai pastatas yra trijų, skirtingų aukščių ir dydžių, tūrių. Pastatas dengtas dvišlaičiais stogais. Rekonstruojamoje pastato pirmo aukšto dalyje suprojektuota: holas, virtuvė – valgomasis, svetainė, wc – dušas. Rekonstruojamoje pastato antro aukšto dalyje suprojektuota: holas, 2 kambariai, vonios kambarys ir drabužinė..

Rekonstruojamos pastato dalies fasadų apdailai naudojamas struktūrinis tinkas. Cokolis tinkuojamas. Įėjimo laiptai betoniniai arba aptaisomi akmens masė plytelėmis..

### Pastato konstrukcijos:

Projektuojamos pastato išorės sienos suprojektuotos iš apšildinto medžio karkaso. Projektuojamos pertvaros – karkasinės. Pastato sienų apšiltinimui naudojama akmens vata ir polistireninio putplasčio plokštės. Perdangos medinės (esamos). Pamatai esami – betono monolitas.

Stogo konstrukcijos – medinės gegnės. Stogas ir perdanga (antro aukšto) apšiltinami akmens vata. Stogo danga – profiliuota skarda arba banguoti pluoštinio cemento lakštai. Cokolis ir grindys ant grunto apšiltinami polistireninio putplasčio plokštėmis.

## **Pastato inžinerinis aprūpinimas**

Elektros tiekimas – esamas.

Vėdinima - natūralus.

Šildymas – dujinis katilas.

Vandens tiekimas centralizuotas – iš miesto tinklų.

Buitinių nuotekų surinkimas centralizuotas – į miesto tinklus.

Dujų tiekimas – esamas.

071-PP-AR	Lapas	Lapų	Laida
	2	2	0

# SITUACIJOS SCHEMA

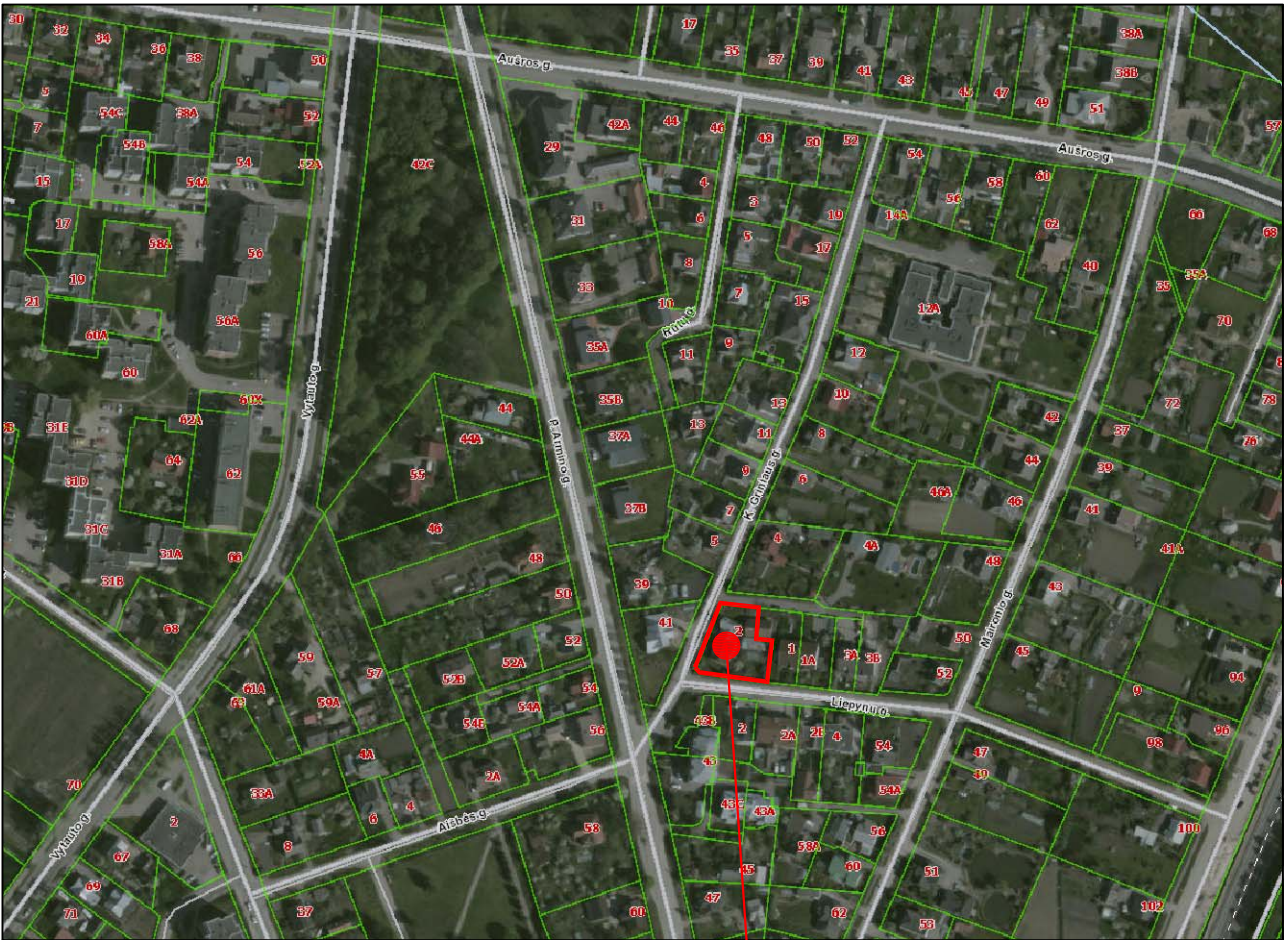

Rekonstruojamas gyvenamasis namas

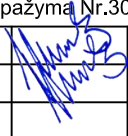
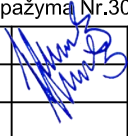
Ateštato Nr.		<b>Architektas VYTENIS SKROBLAS</b> Individualios veiklos vykdymo pažyma Nr.307690			Projektas:			Gyvenamojo namo Marijampolė, K. Griniaus g. 2 rekonstravimo projektas	
A 1684	PV				V.Skroblas		2018	Brėžinys:	
A 1684	A PDV	V.Skroblas		2018	SITUACIJOS SCHEMA			0	
PP	Statytojas:			Vidas Makrickas				Žymuo:	
					071-PP-SP.B-1			1	1

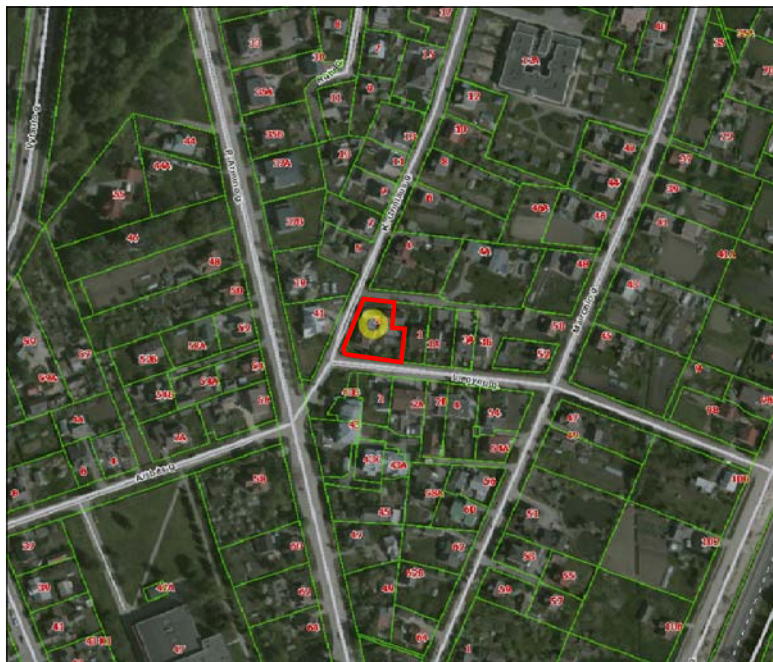

SITUACIJOS SCHEMA

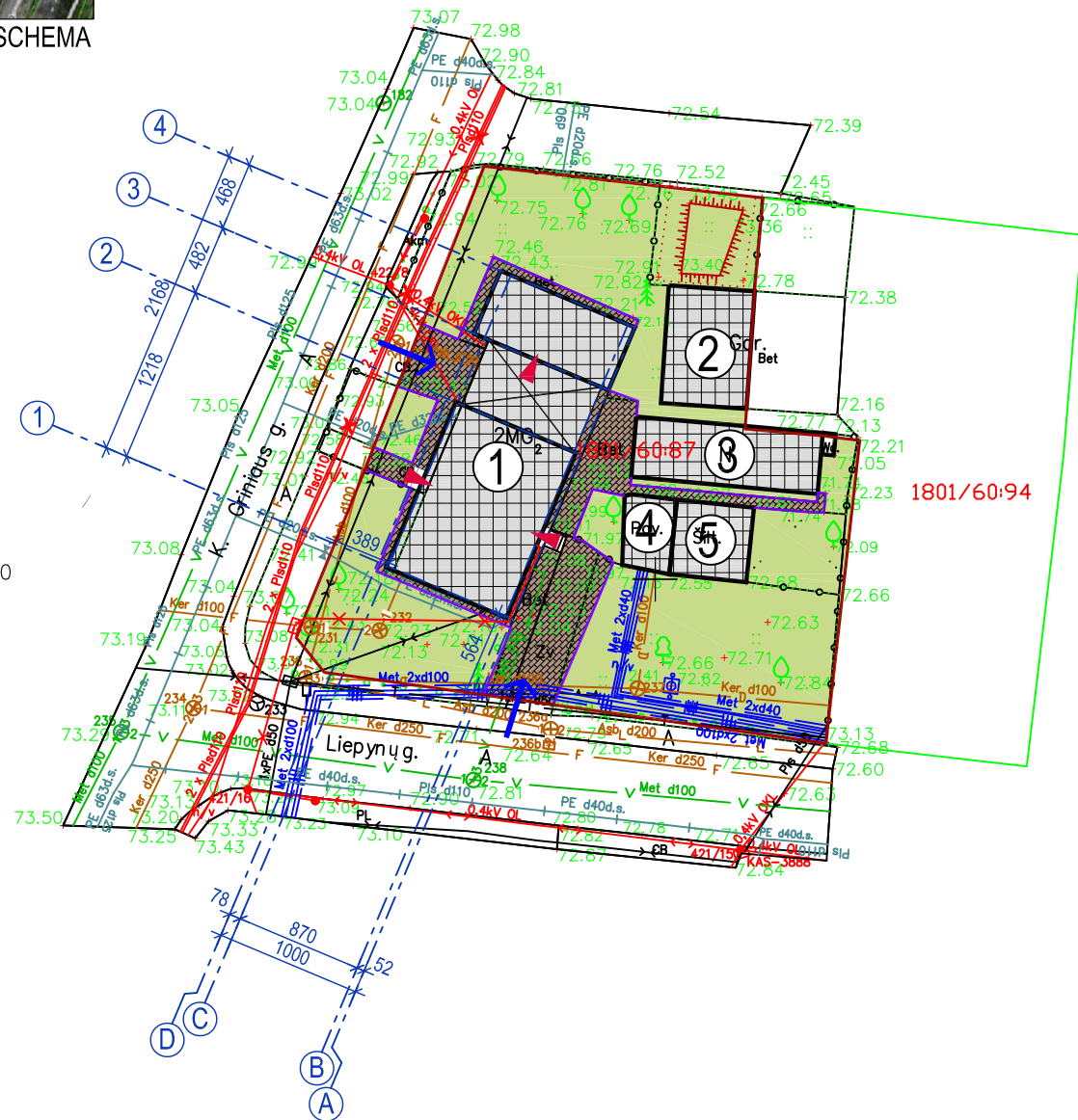

PASTATŲ EKSPLIKACIJA:

1	REKONSTRUOJAMAS GYVENAMASIS NAMAS
2	ESAMAS ŪKINIS PASTATAS
3	ESAMAS ŪKINIS PASTATAS
4	ESAMA PAVĖSINĖ
5	ESAMAS ŠILTNAMIS

SUTARTINIAI ŽYMĖJIMAI:

	SKLYPO RIBOS
	ESAMAS UŽSTATYMAS
	ESAMAS PATEKIMAS Į SKLYPĄ
	ESAMOS / PROJEKTUOJAMOS DANGŲ RIBOS
	ESAMI PATEKIMAI Į PASTATĄ

SKLYPO TECHNINIAI RODIKLIAI:

SKLYPO PLOTAS	1048 m <sup>2</sup>
UŽSTATYTAS PLOTAS	348 m <sup>2</sup>
UŽSTATYMO TANKUMAS	33,0 %
UŽSTATYMO INTENSYVUMAS	40,0 %
DANGŲ UŽIMAMAS PLOTAS	149 m <sup>2</sup>
APŽELDINTAS PLOTAS	551 m <sup>2</sup>
PRIKLAUSOMIEJI ŽELDINIAI 25 %	52,6 %

DANGŲ SPECIFIKACIJA:

	PROJEKTUOJAMA / ESAMA TRINKELIŲ ARBA BETONO DANGA
	PROJEKTUOJAMA / ESAMA VEJA

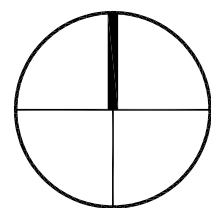

0 10 20 30 40 50

PASTABA:  
- ATSTUMAI DUOTI CENTIMETRAIS (cm), AUKŠČIAI - METRAIS (m).

Atestato Nr.	<b>Architektas VYTENIS SKROBLAS</b> Individualios veiklos vykdymo pažyma Nr.307690				Projektas:	Gyvenamojo namo Marijampolė, K. Griniaus g. 2 rekonstravimo projektas		
A 1684	PV	V.Skroblas		2018	Brėžinys:	SKLYPO PLANAS M 1:500	Laida	0
A 1684	A PDV	V.Skroblas		2018			Lapas	Lapų
PP	Statytojas: Vidas Makrickas				Žymuo:	071-PP-SP.B-2	1	1

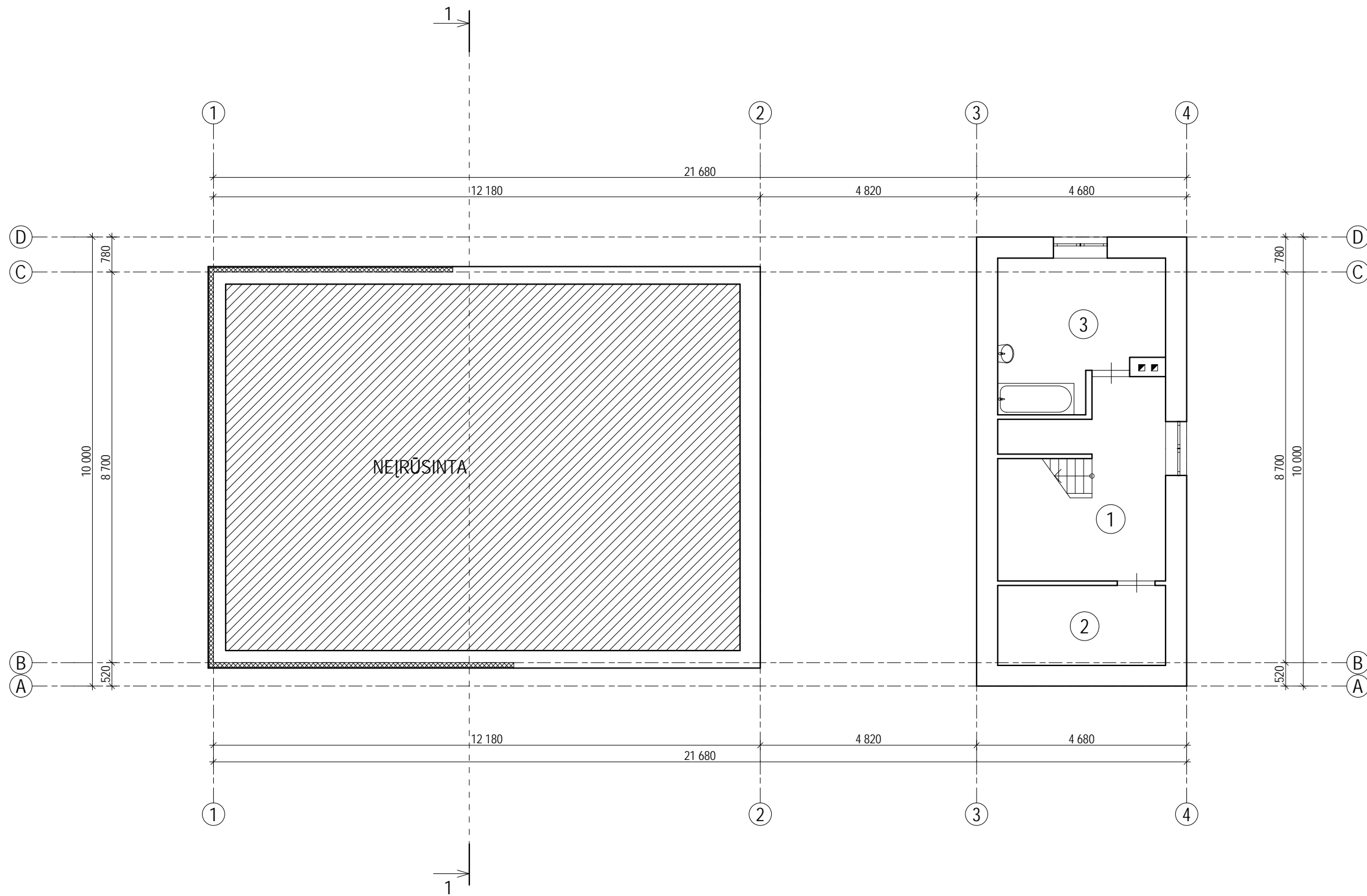

PATALPŲ EKSPLIKACIJA		
Nr.	PATALPA	PLOTAS m <sup>2</sup>
1	KORIDORIUS	13,04
2	SANDĖLIS	6,60
3	SKALBYKLA	10,64
VISO:		30,28

SUTARTINIAI ŽYMĖJIMAI:

- ESAMOS SIENOS IR PERTVAROS
- PROJEKTUOJAMAS APŠILTINIMAS

10 000  
8 700  
780  
520

780  
8 700  
10 000  
520

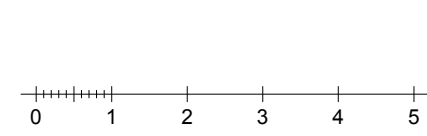

PASTABA:  
 - APŠILTINIMO STORIS 120 mm.  
 - GABARITŲ MATMENYS DUOTI MILIMETRAIS (mm).  
 - ANGŲ MATMENIS TIKSLINTI VIETOJE, PRIEŠ UŽSAKANT GAMINIUS.

Atestato Nr.		<b>Architektas VYTENIS SKROBLAS</b> Individualios veiklos vykdymo pažyma Nr.307690		Projektas: Gyvenamojo namo Marijampolė, K. Griniaus g. 2 rekonstravimo projektas	
A 1684	PV	V.Skroblas		2018	Brėžinys: <b>RŪSIO PLANAS M 1:100</b>
A 1684	A PDV	V.Skroblas			
Statytojas: <b>PP</b>		Vidas Makrickas		Žymuo: 071-PP-SA.B-1	
				Lapas	Lapų
				1	1

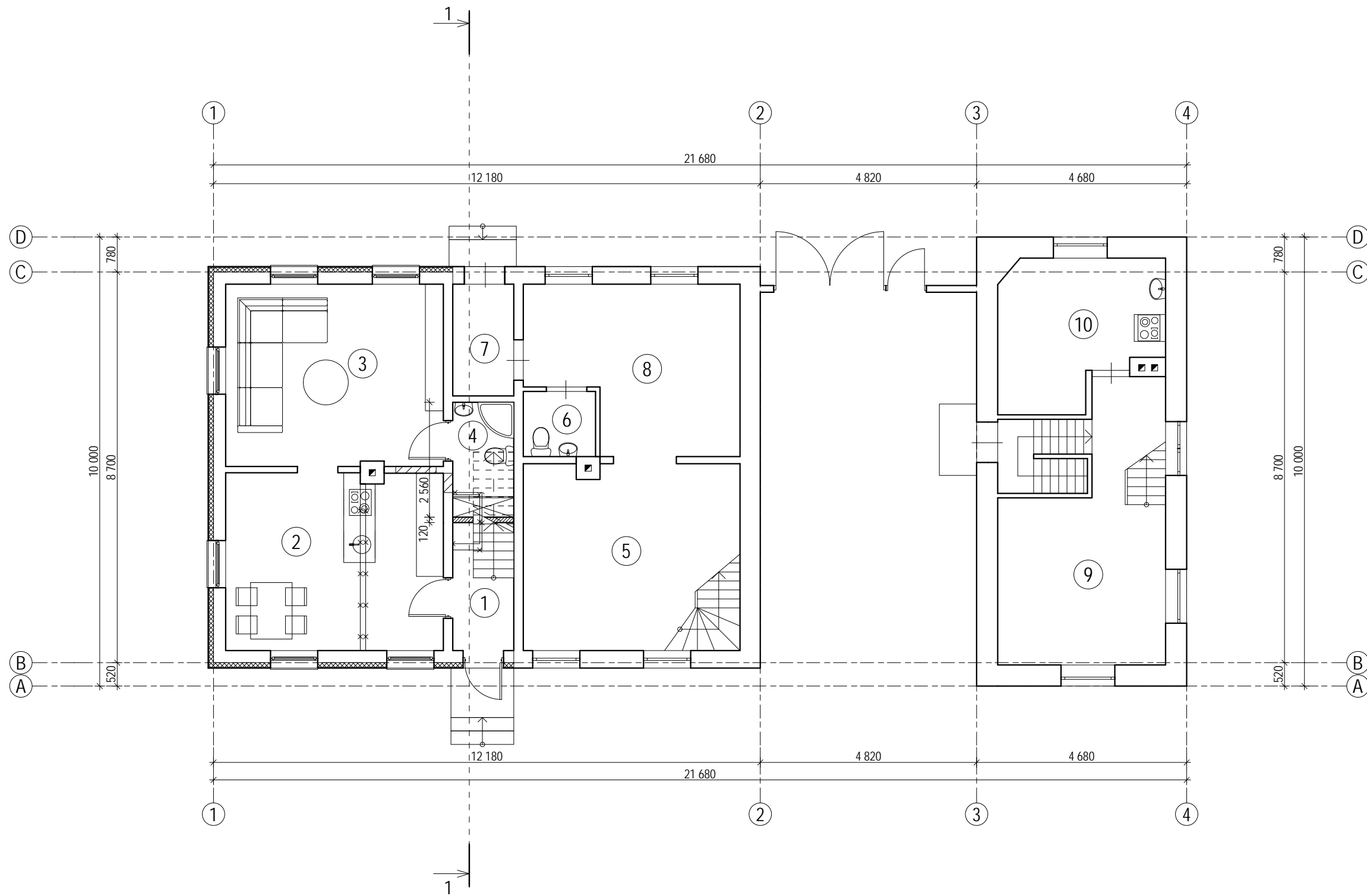

PATALPŲ EKSPLIKACIJA		
Nr.	PATALPA	PLOTAS m <sup>2</sup>
1	HOLAS	2,77
2	VIRTUVĖ - VALGOMASIS	19,06
3	SVETAINĖ	19,61
4	WC - DUŠAS	2,86
5	KAMBARYS	17,18
6	WC	2,33
7	KORIDORIUS	3,38
8	KAMBARYS	15,83
9	KAMBARYS	17,58
10	VIRTUVĖ	10,99
VISO:		111,59

SUTARTINIAI ŽYMĖJIMAI:

- ESAMOS SIENOS IR PERTVAROS
- PROJEKTUOJAMAS KONSTRUKCIJOS
- NAIKINAMOS ANGOS
- PROJEKTUOJAMAS APŠILTINIMAS
- GRIAUNAMOS KONSTRUKCIJOS

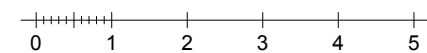

PASTABA:  
 - GABARITŲ MATMENYS DUOTI MILIMETRAIS (mm), AUKŠČIAI - METRAIS (m).  
 - ANGŲ MATMENIS TIKSLINTI VIETOJE, PRIEŠ UŽSAKANT GAMINIUS.

Alestato Nr.		<b>Architektas VYTENIS SKROBLAS</b> Individualios veiklos vykdymo pažyma Nr. 307690		Projektas: Gyvenamojo namo Marijampolė, K. Griniaus g. 2 rekonstravimo projektas	
A 1684	PV	V. Skroblas		2018	Laida 0
A 1684	A PDV	V. Skroblas			
Sutvirtintojas: PP Vidas Makrickas				Bėrėžinis: PIRMO AUKŠTO PLANAS M 1:100	
Sutvirtintojas: PP Vidas Makrickas				Žymuo: 071-PP-SA.B-2	
				Lapas	Lapų
				1	1

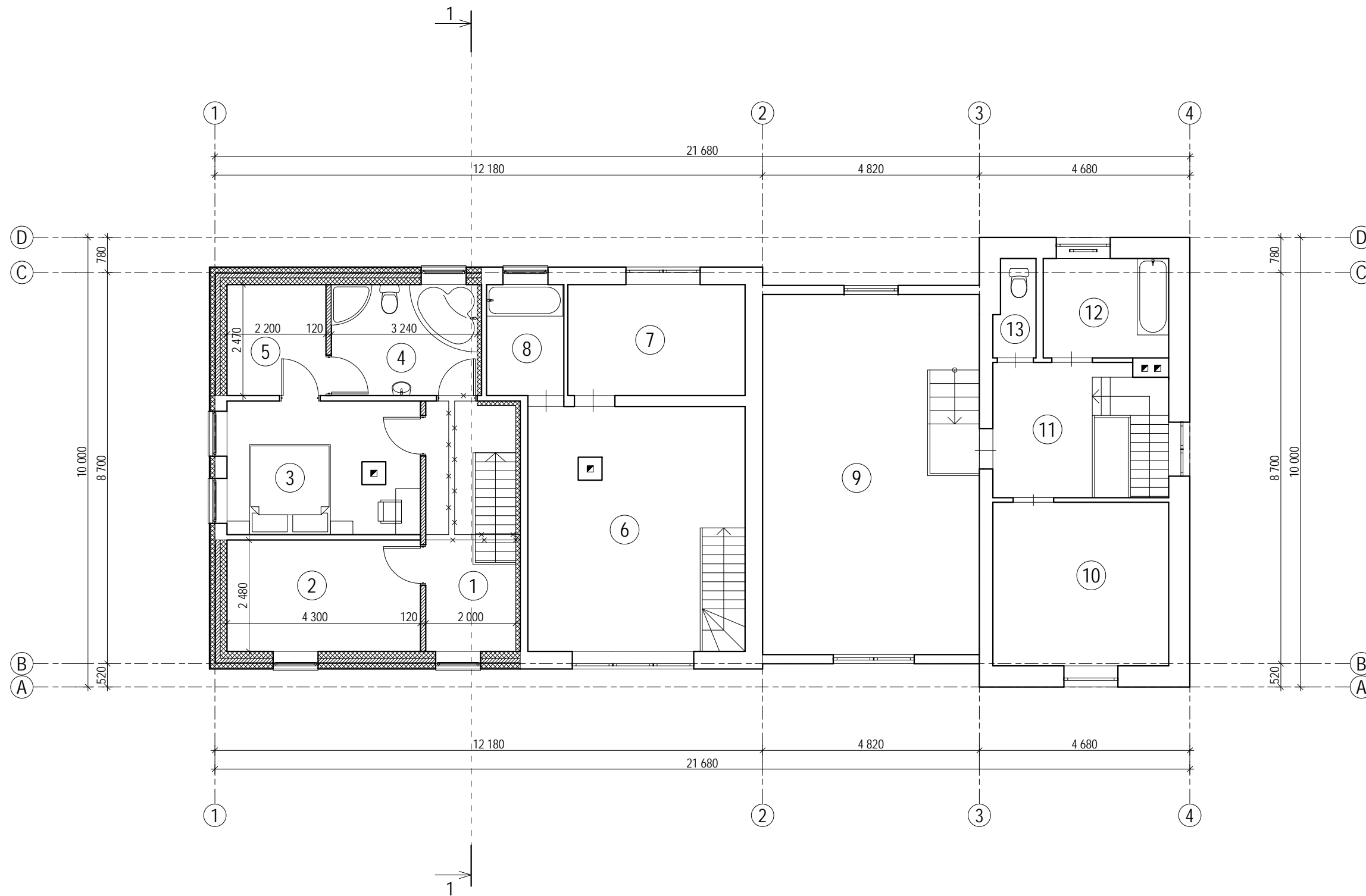

PATALPŲ EKSPLIKACIJA		
Nr.	PATALPA	PLOTAS m <sup>2</sup>
1	HOLAS	8,86
2	KAMBARYS	10,66
3	KAMBARYS	12,50
4	VONIOS KAMBARYS	8,00
5	DRABUŽINĖ	5,43
6	KAMBARYS	23,24
7	KAMBARYS	9,58
8	VONIOS KAMBARYS	4,25
9	VERANDA	36,02
10	KAMBARYS	14,28
11	KORIDORIUS	7,17
12	VONIOS KAMBARYS	6,17
13	WC	1,82
VISO:		147,98

- SUTARTINIAI ŽYMĖJIMAI:
- ESAMOS SIENOS IR PERTVAROS
  - PROJEKTUOJAMAS KONSTRUKCIJOS
  - PROJEKTUOJAMAS APŠILTINIMAS
  - GRIAUNAMOS KONSTRUKCIJOS

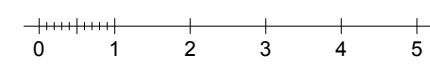

PASTABA:  
 - GABARITŲ MATMENYS DUOTI MILIMETRAIS (mm), AUKŠČIAI - METRAIS (m).  
 - ANGŲ MATMENIS TIKSLINTI VIETOJE, PRIEŠ UŽSAKANT GAMINIUS.

Atešto Nr.		<b>Architektas VYTENIS SKROBLAS</b> Individualios veiklos vykdymo pažyma Nr.307690		Projektas: Gyvenamojo namo Marijampolė, K. Griniaus g. 2 rekonstravimo projektas	
A 1684	PV	V.Skroblas	2018	Brėžinys: <b>ANTRO AUKŠTO PLANAS M 1:100</b>	Laida
A 1684	A PDV	V.Skroblas	2018		0
Statytojas: <b>PP</b>		Vidas Makrickas		Žymuo: 071-PP-SA.B-3	Lapas 1
					Lapų 1

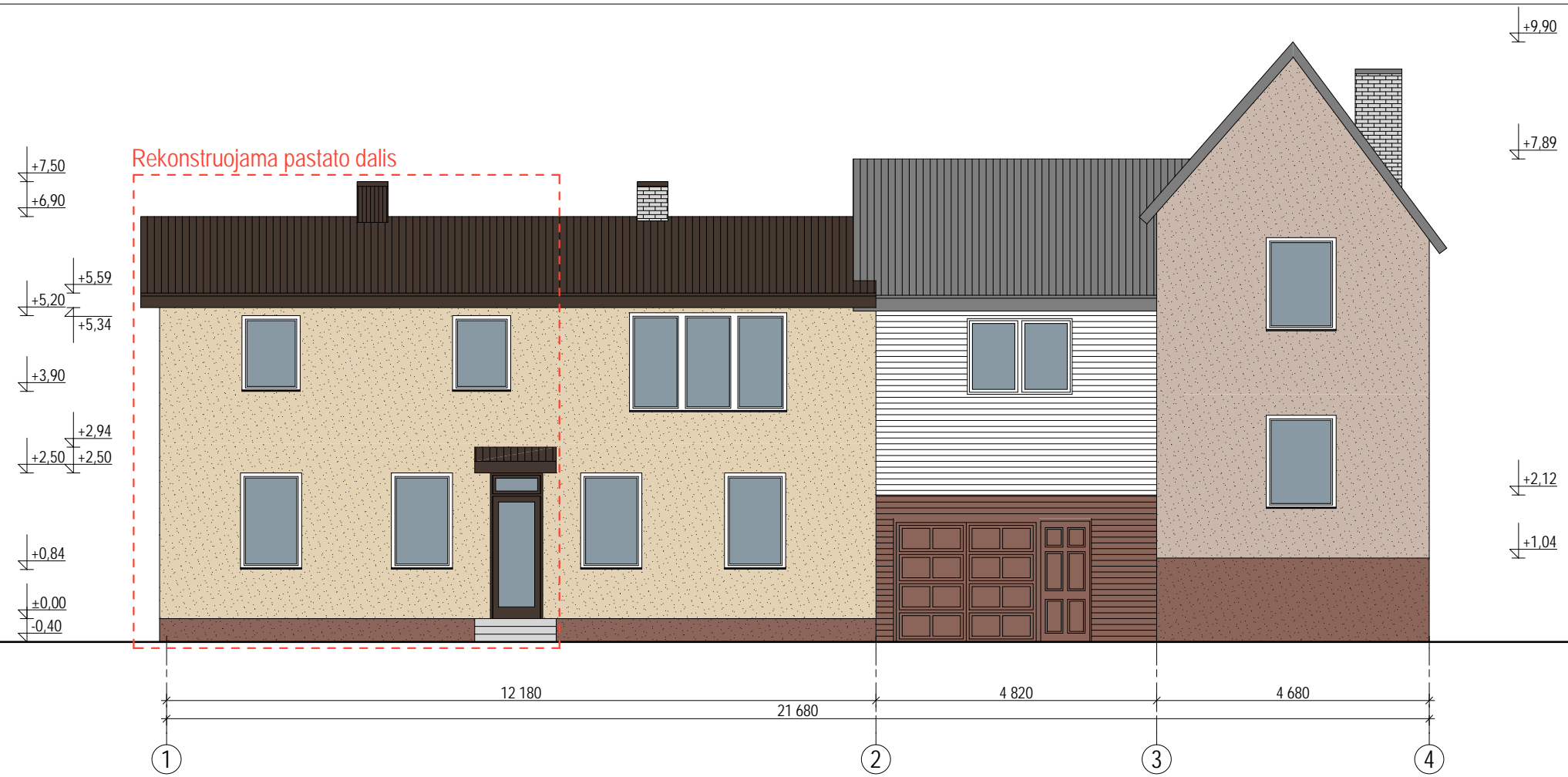

FASADAS TARP AŠIŲ 1-4 M 1:100



FASADAS TARP AŠIŲ D-A M 1:100

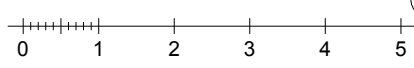

PASTABA:  
 - GABARITŲ MATMENYS DUOTI MILIMETRAIS (mm), AUKŠČIAI - METRAIS (m).  
 - ANGŲ MATMENIS TIKSLINTI VIETOJE, PRIEŠ UŽSAKANT GAMINIUS.

Atešto Nr.		<b>Architektas VYTENIS SKROBLAS</b> Individualios veiklos vykdymo pažyma Nr. 307690		Projektas: Gyvenamojo namo Marijampolė, K. Griniaus g. 2 rekonstravimo projektas	
A 1684	PV	V.Skroblas	2018	Brėžinys: FASADAI M 1:100	Laida 0
A 1684	A PDV	V.Skroblas	2018		
Statytojas: PP		Vidas Makrickas		Žymuo: 071-PP-SA.B-4	Lapas 1 / Lapų 1



FASADAS TARP AŠIŲ 4-1 M 1:100

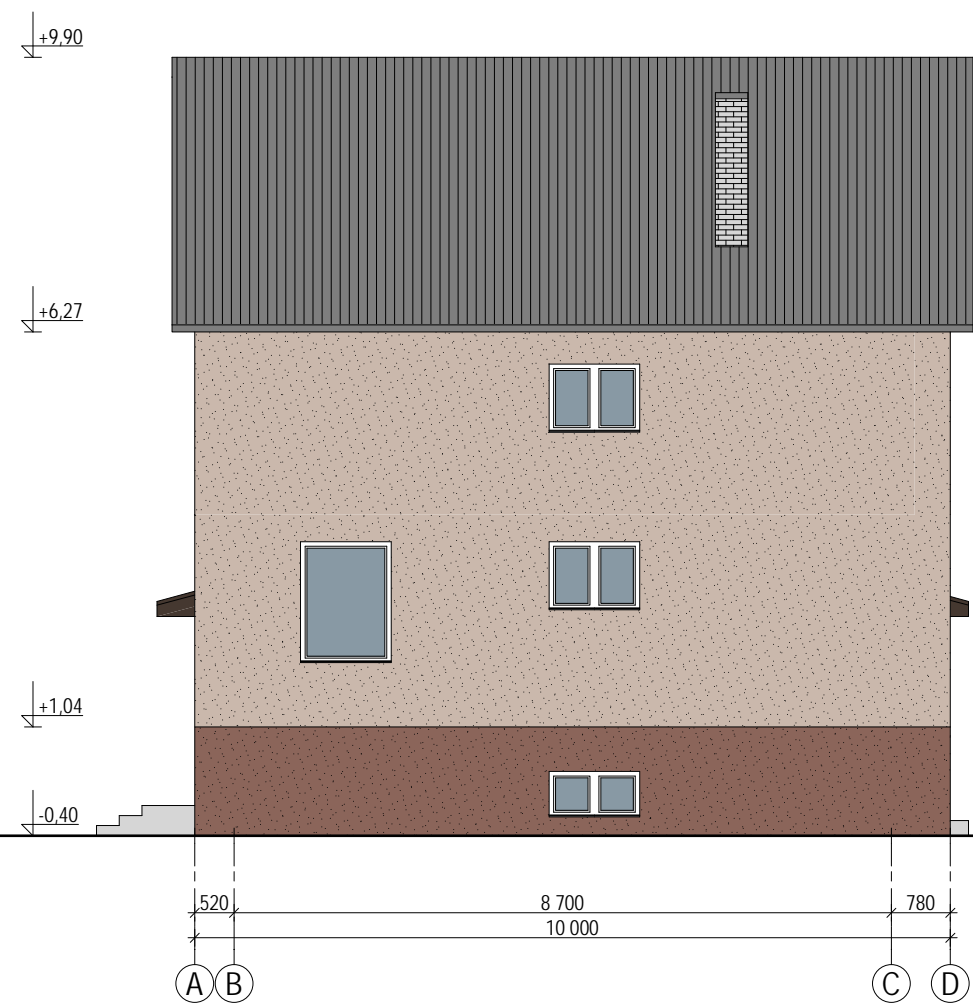

FASADAS TARP AŠIŲ A-D M 1:100



PASTABA:  
 - GABARITŲ MATMENYS DUOTI MILIMETRAIS (mm), AUKŠČIAI - METRAIS (m).  
 - ANGŲ MATMENIS TIKSLINTI VIETOJE, PRIEŠ UŽSAKANT GAMINIUS.

Atešto Nr.		<b>Architektas VYTENIS SKROBLAS</b> Individualios veiklos vykdymo pažyma Nr.307690			Projektas: Gyvenamojo namo Marijampolė, K. Griniaus g. 2 rekonstravimo projektas	
A 1684	PV	V.Skroblas		2018	Brėžinys: FASADAI M 1:100	Laida
A 1684	A PDV	V.Skroblas		2018		0
Statytojas: PP		Vidas Makrickas			Žymuo: 071-PP-SA.B-5	
					Lapas	Lapų
					1	1

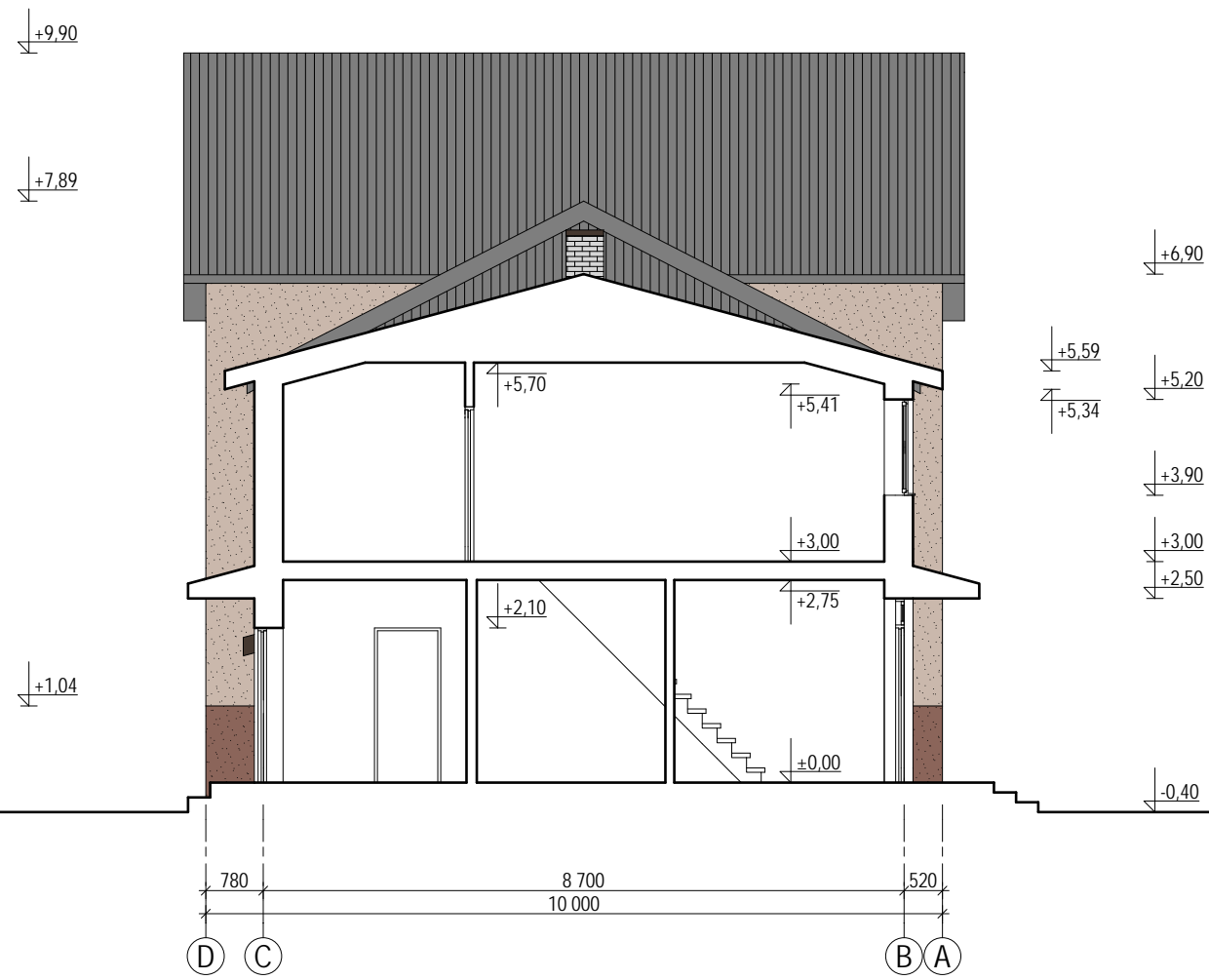

PJŪVIS 1-1 M 1:100



Atestato Nr.		<b>Architektas VYTENIS SKROBLAS</b> Individualios veiklos vykdymo pažyma Nr.307690			Projektas: Gyvenamojo namo Marijampolė, K. Griniaus g. 2 rekonstravimo projektas	
A 1684	PV	V.Skroblas		2018	Brėžinys: PJŪVIS 1-1 M 1:100	Laida
A 1684	A PDV	V.Skroblas		2018		0
PP		Statytojas: Vidas Makrickas			Žymuo: 071-PP-SA.B-6	
					Lapas	Lapų
					1	1

VIDO MAKRICKO, VITO PRANSKEVIČIAUS

NAMŲ VALDOS ŽEMĖS SKLYPO RIBŲ PLANAS M 1:500

PLOTAS 1048 m<sup>2</sup>

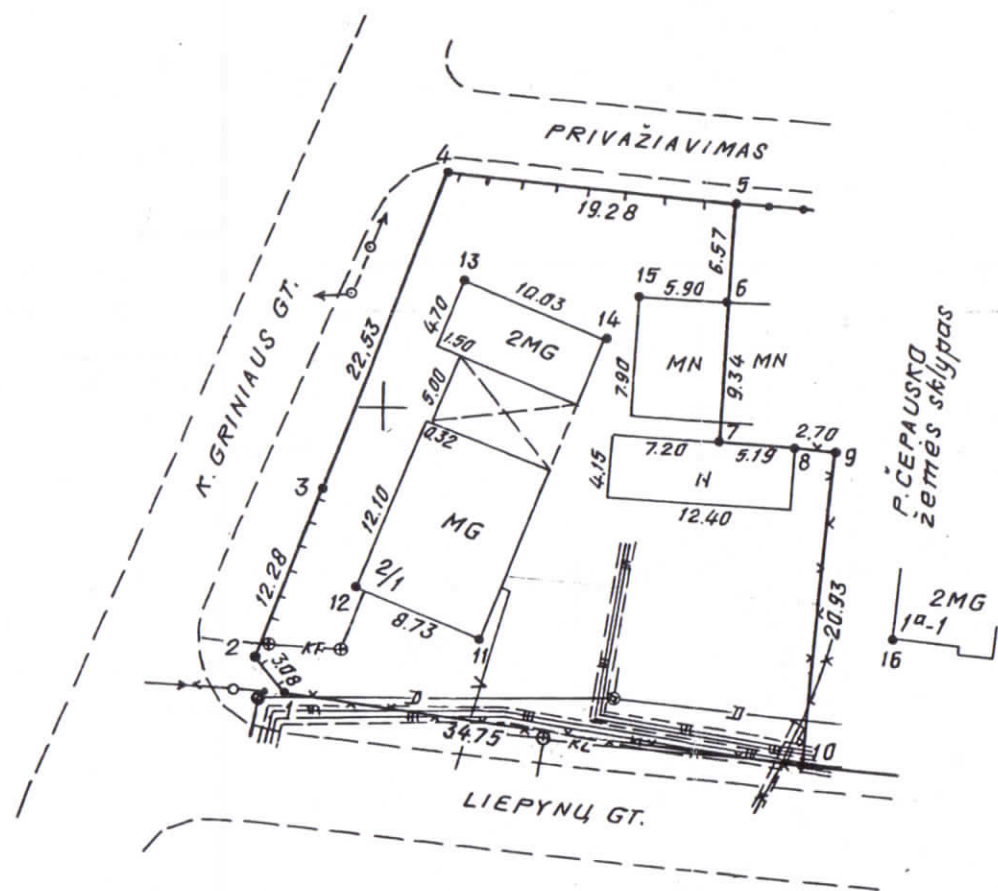

Sklypų išdėstymo schema

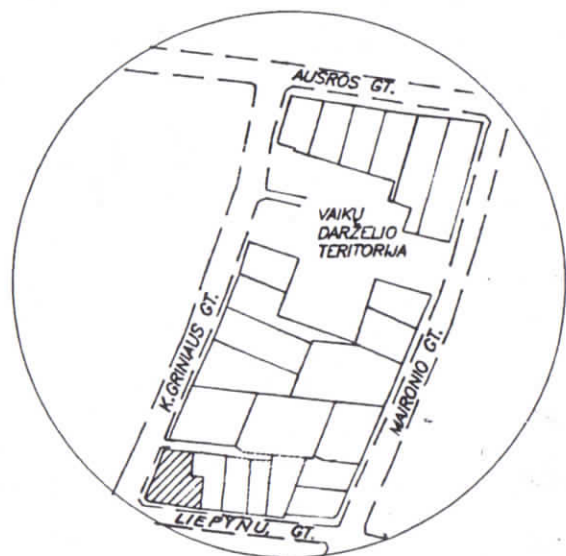

Respublikos miestas, rajonas	MARIJAMPOLĖ	
Rajono pavaldumo miestas, m.t.gyv., apylinkė		
Miesto rajonas, kaimas		
Adresas	sklypo	K. GRINIAUS GT. Nr. 2 LIEPYNŲ, GT. Nr. 1
	savininko	K. GRINIAUS GT. Nr. 2 LIEPYNŲ, GT. Nr. 1
Žemės sklypo Nr.	180.1/0060: 87	

Sklypo centro koordinatės valstybinėje 1942 m. koord. sistemoje	
X	Y
6048994	4652211
N-34-59-B-B-2	
56-C-5	

Vietinė koordinatė sistema		
Taško Nr.	X	Y
1s	4630,86	6043,29
2	4633,25	6041,35
3	4644,62	6046,00
4	4665,59	6054,24
5	4663,43	6073,39
6	4656,89	6072,80
7	4647,57	6072,16
8	4647,11	6077,33
9	4646,78	6080,02
10s	4625,99	6077,70
11nk	4634,56	6056,30
12nk	4637,87	6048,18
13nk	4658,32	6055,36
14nk	4654,46	6064,62
15nk	4657,31	6066,97
16nk	4634,34	6083,50

SUDERINTA  
 Marijampolės miesto vyriausybės  
 ARCHITEKTAS A. URBONAS  
 1997 m. lapkričio mėn. 12 d.

Suderinta:

Gyv. namas Nr. 2/1 VIDAS MAKRICKAS

Gyv. namas Nr. 2/1 VITAS PRANSKEVIČIUS

Gyv. namas Nr. 1a-1 PRANAS ČEPAUSKAS

Gyv. namas Nr.

Gyv. namas Nr.

VĮ REGISTRŲ CENTRAS MARIJAMPOLĖ  
 KOPIJA TIKRA  
 2007-05-15  
 Kadastro specialistė  
 Danutė Zubrickienė  
 Pareigų vardas, pavardė

VĮ REGISTRŲ CENTRAS MARIJAMPOLĖS FILIALAS  
 KOPIJA TIKRA  
 2006-10-12  
 Registratore  
 Vilma Isodienė  
 Pavaduotojos vardas, pavardė, parašas

SKLYPO RIBŲ TILYMETŲ ŽEMĖLAPIJE  
 VĮ REGISTRŲ CENTRAS MARIJAMPOLĖS FILIALAS  
 2006-10-12  
 Inžinierė operatorė  
 Kristina Briaukaite  
 Parašas, vardas, pavardė

MARIJAMPOLĖS APYGALTIJOS VIEŠININKŲ ADMINISTRACIJOS  
 ŽEMĖTARKOS  
 Žemėtvarkos tarnybos  
 Planas sudarytas A. Čepauskas  
 LIETUVOS RESPUBLIKA

Licencijos Nr. 206 išduota 1994 m. 06 mėn. 22 d.  
 Licencija galioja iki 1997 m. 06 mėn. 22 d.

Marijampolės m. K.Griniaus g. Nr.2, Liepynų g. Nr.1  
 Vido Makricko ir Vito Pranskevičiaus

# NAMŲ VALDOS ŽEMĖS SKLYPO PADALIJIMO PROJEKTAS M 1:500

PLOTAS - 1048 m<sup>2</sup>

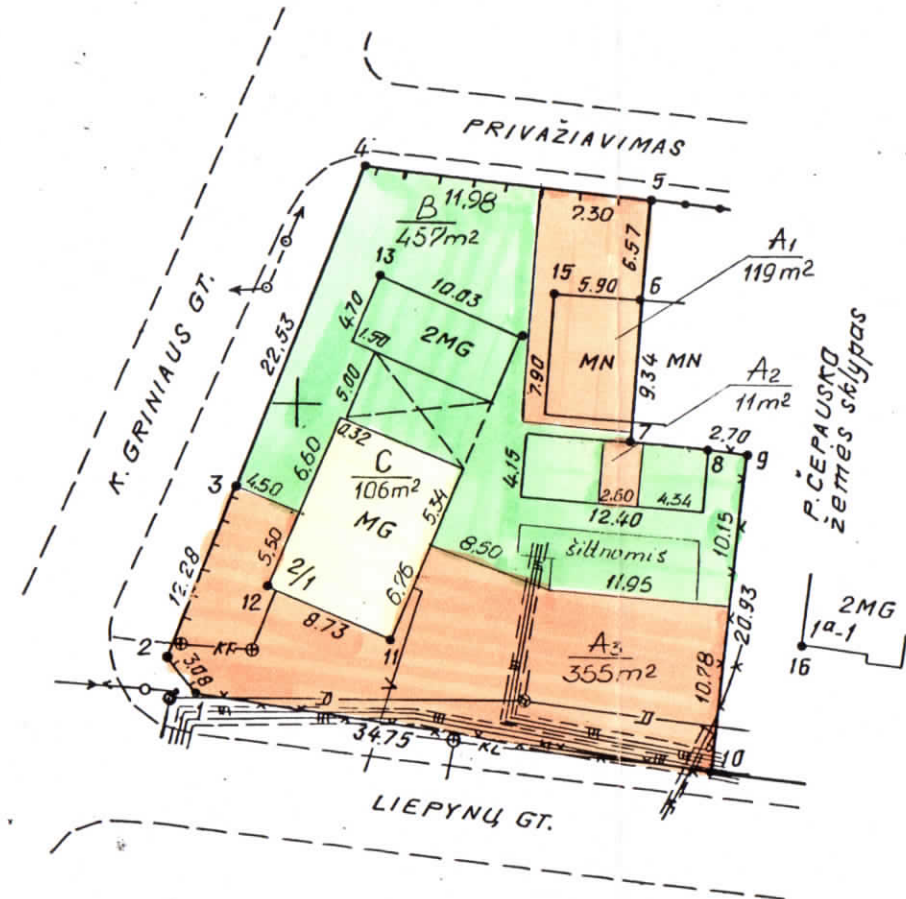

Pažymėta plane	Savininko vardas, pavardė	Bendra asmeninė nuosavybė (m <sup>2</sup> )	Iš bendros asmeninės nuosavybės	
			asmeninio naudojimo plotas A <sub>1</sub> A <sub>2</sub> A <sub>3</sub> B (m <sup>2</sup> )	bendro naudojimo plotas C (m <sup>2</sup> )
A <sub>1</sub> A <sub>2</sub> A <sub>3</sub> C	V. Makrickas	547	485	62
B C	V. Pranskevičius	501	457	44
Viso:		1048	942	106

PASTABA: V. Pranskevičius servituto teisėmis leidžia priėti V. Makrickui prie jam priklausančių žemės sklypų pažymėtu plane indeksais A<sub>1</sub>A<sub>2</sub>

V. Makrickas servituto teisėmis leidžia priėti V. Pranskevičiui prie jam priklausančio šiltnamio pietinės sienos.

SKLYPŲ SAVININKAI:

V. Makrickas *[Signature]*  
 V. Pranskevičius *[Signature]*



SUDARĖ: vyr. inž. žemėtvarkininkas  
 S. Blažauskas

1997.10.21

*[Signature]*

# Architekto

## KVALIFIKACIJOS A T E S T A T A S

LIETUVOS ARCHITEKTŲ RŪMAI

Nr. A 1684

***Vytenis Skroblas***

yra atestuotas

**Statinio projekto, statinio projekto vykdymo priežiūros vadovas**

Statinių rūšys: pastatai ir inžineriniai statiniai.  
Statinių kategorija: ypatingi statiniai.

**Statinio projekto architektūrinės dalies, statinio projekto architektūrinės dalies vykdymo priežiūros vadovas**

Statinių rūšys: pastatai ir inžineriniai statiniai.  
Statinių kategorija: ypatingi statiniai.

Lietuvos architektų rūmų pirmininkas



Juozas Vaškevičius

Atestavimo komisijos 2014 m. rugpjūčio mėn. 28 d. protokolai Nr. 92