



Projektavimo
stadija

PROJEKTINIAI PASI LYMAI

Projekto Nr.

1817

Objektas

**KAIMO TURIZMO PASTATO MARIJAMPOL S SAV.,
SASNAVOS SEN., KANTALIŠKI K., NAUJOJI G. 10
REKONSTARVIMO PROJEKTAS IR
KAIMO TURIZMO POASTATO MARIJAMPOL S SAV.,
SASNAVOS SEN., KANTALIŠKI K., NAUJOJI G. 10
STATYBOS PROJEKTAS**

Projekto dalis

PP

Statytojas

K.S.

Statinio kategorija

NEYPATIGAS

Direktorius

ROBERTAS LEVICKAS

Projekto vadovas

GINTAUTAS VIEVERSYS
Atestato Nr. A439

Marijampol , 2018 m .

PROJEKTINI PASI LYM SUD TIES ŽINIARAŠTIS

| Eil. Nr. | Dok. pavadinimas | Lap sk. | |
|--|--|----------------|---------|
| A. TEKSTINI DOKUMENT SUD TIES ŽINIARAŠTIS | | | |
| 1. | TITULINIS | 1 lapas | |
| 2. | SUD TIES ŽINIARAŠTIS | 1 lapas | |
| 3. | AIŠKINAMASIS RAŠTAS | 2 lapai | |
| 4. | ŽEM S SKLYPO PLANAS M 1:500 | 2 lapas | |
| 5. | TOPOGRAFIN NUOTRAUKA M 1:500 | 1 lapas | |
| B. BR ŽINI ŽINIARAŠTIS | | | |
| 6. | SKLYPO PLANAS M 1:500 | PP-1 | 1 lapas |
| 7. | PIRMO AUKŠTO PLANAS (rekonstruojamo kaimo turizmo pastato) | PP-2 | 1 lapas |
| 8. | FASADAI (rekonstruojamo kaimo turizmo pastato) | PP-3 | 1 lapas |
| 9. | FASADAI (rekonstruojamo kaimo turizmo pastato) | PP-4 | 1 lapas |
| 10. | PIRMO AUKŠTO PLANAS (naujai projektuojamo kaimo turizmo pastato) | PP-5 | 1 lapas |
| 11. | ANTRO AUKŠTO PLANAS (naujai projektuojamo kaimo turizmo pastato) | PP- 6 | 1 lapas |
| 12. | FASADAI (naujai projektuojamo kaimo turizmo pastato) | PP- 7 | 1 lapas |
| 13. | FASADAI (naujai projektuojamo kaimo turizmo pastato) | PP- 8 | 1 lapas |
| 14. | PJ VIAI (naujai projektuojamo kaimo turizmo pastato) | PP- 9 | 1 lapas |
| 15. | VIZUALIZACIJOS | - | 3 lapai |

AIŠKINAMASIS RAŠTAS

1. Statinio pavadinimas Kaimo turizmo pastato Marijampol s sav., Sasnavos sen., Kantališki k., Naujoji g. 10 rekonstravimo projektas ir Kaimo turizmo pastato Marijampol s sav., Sasnavos sen., Kantališki k., Naujoji g. 10 statybos projektas.
2. Statybos r šis: Rekonstravimas ir nauja statyba
3. Statinio kategorija: Neypatingi statiniai
4. Statinio pagrindin naudojimo paskirtis: Poilsio paskirties pastatai (kaimo turizmo pastatai)
5. Užsakovas: K.S.
8. Projektuojanti organizacija : UAB „Laimos ir Ginto projektai“, P.Butlerien s g. 14, Marijampol .
9. Statybos vieta: Marijampol s sav., Sasnavos sen., Kantališki k., Naujoji g. 10;
10. Sklypo plotas - 1.8431 ha.

SKLYPO PLANAS

Rekonstruojamo kaimo turizmo pastato ir naujai projektuojamo kaimo turizmo pastato sprendiniai rengiami Marijampol s sav., Sasnavos sen., Kantališki k., Naujoji g. 10.

sklypo teritorij važiavimas esamas iš vakarin je sklypo dalyje esamo privažiavimo. Patekus teritorij yra esama automobili parkavimo aikštel . Sklype yra esamas kaimo turizmo pastatas ir kio pastatas su pirtimi. Sklype yra pakloti vair s inžineriniai tinklai. Šiaurin je sklypo dalyje – easma k dra.

Projektuojant numatoma rekonstruoti esam kaimo turizmo pastat ir projektuoti nauj kaimo turizmo pastat , priblokuojant j prie esamo.

ARCHITEKT RA

Rekonstruojamas esamas kaimo turizmo pastatas:

Rekonstruojamas kaimo turizmo pastatas yra 2-3 aukšt . Pirmame aukšte yra rengtos patalpos: holas, kavin s patalpos, pokylių sal , virtuv su pagalbin mis patalpomis, san. mazgai. rengtos lauko terasos. Antrame ir tre iame aukštuose yra rengti poilsio kambariai su jiems priklausan iomis pagalbin mis patalpomis. Rekonstruojant pastat numatoma prie vakarin s pastato dalie pristatyti vieno aukšto priestat , kuriame bus rengta pasitarim sal (stiklinama didžioji dalis sal s sien), didinama easma virtuv , kabinetas ir papildomos pagalbin s patalpos. Numatomos rengti dvi terasos. Prie šiaurin s pastato dalies projektuojamas keltuvas. Pagrindinis jimas rekonstruojam pastat išlieka esamas iš šiaurin s pastato dalies pus s.

Rekonstruojant pastat apdailos medžiagos pasirenkamos, derinant prie esamos pastato dalies. Sien apdailai naudojamas dekoratyvinis tinkas, HPL apdailin plokšt . Stogo danga, kaip ir viso pastato – profiliuota plastikuoata skarda (spalvinius sprendimus ži r ti fasad br žiniuose).

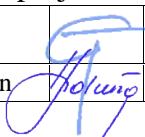
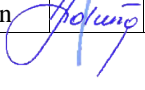
| | | | | | | | |
|--------------|---------------------------------|-----------------|---|---|--|-------|-----|
| ATESTATO NR. | UAB "Laimos ir Ginto projektai" | | | STATINYS: Kaimo turizmo pastato Marijampol s sav., Sasnavos sen., Kantališki k., Naujoji g. 10 rekonstravimo projektas ir Kaimo turizmo pastato Marijampol s sav., Sasnavos sen., Kantališki k., Naujoji g. 10 statybos projektas | | | |
| A439 | PVV | G. Vieversys |  | 2018 | PROJEKTINIAI PASI LYMAI AIŠKINAMASIS RAŠTAS | Laida | |
| A1525 | PDV | L.Volungevi ien |  | 2018 | | 0 | |
| ETAPAS | STATYTOJAS: | | | | 1817 – PP –AR | Lapas | Lap |
| LT | K.S | | | | | 1 | 3 |

Rekonstruojamo kaimo turizmo pastato energinio naudingumo klasė C. Statinys rekonstruojamas taip, kad jį eksploatuojant būtų kuo mažesnės energijos sąnaudos patalpo šildymui ir vėdinimui. Atitvar konstrukcijų ir langų šilumos perdavimo koeficientai atitinka normatyvinius dokumentų reikalavimus.

Projektuojamas naujas kaimo turizmo pastatas:

Projektuojamas 1-2 aukštų su pastoge kaimo turizmo pastatas. Pastatas projektuojamas greta esamo kaimo turizmo pastato, priblokuojant jį prie vakarinės jo dalies.

Pirmame aukšte numatomos rengti patalpos: holas, vandens pramogų patalpa su jai priklausančiomis pagalbinėmis patalpomis, san. mazgais, pokylių salė su vrtuve ir jai priklausančiomis pagalbinėmis patalpomis ir san. mazgais. Numatoma rengti didelę terasą. Antrame aukšte numatomi rengti poilsio kambariai su jiems priklausančiomis pagalbinėmis patalpomis. Virš poilsio kambarių numatoma ne rengta pastogė. Pagrindinis jimas rekonstruojamam pastatui projektuojamas iš šiaurinės pastato dalies pusės.

Projektuojant pastatų apdailos medžiagas pasirenkamos, derinant prie greta esamo kaimo turizmo pastato. Sienų apdailai naudojamas dekoratyvinis tinkas, HPL apdailinimo plokštės ir profiliuota plastikuoju skarda. Stogo danga – profiliuota plastikuoju skarda (spalvinius sprendimus žiūrėti fasadų brėžiniuose).

Projektuojamo kaimo turizmo pastato energinio naudingumo klasė A+. Statinys rekonstruojamas taip, kad jį eksploatuojant būtų kuo mažesnės energijos sąnaudos patalpo šildymui ir vėdinimui. Atitvar konstrukcijų ir langų šilumos perdavimo koeficientai atitinka normatyvinius dokumentų reikalavimus.

1. PROJEKTINIŲ PASTATŲ PASIRINKIMAS IR SUDĖTIS:

Projektiniai pasiūlymai paskirtis- informuoti visuomenę apie visuomenei svarbaus statinio ar statinio, kuriam Teritorijų planavimo statymo [5.10] 20 straipsnyje nustatytais atvejais neparengti teritorijų planavimo dokumentai ir statyba konkrečiame sklype leidžiama, numatomą projektavimą.

Projektiniai pasiūlymų sudėtis:

-) Aiškinamasis raštas: statinio architektūros aprašas.
-) Grafinių dalių: sklypo planas, statinio planai, pjūviai, fasadai, vizualizacijos

2. STATYTOJO PATEIKIAMAI DOKUMENTAI IR KITI DUOMENYS

-) Žemės sklypo planas M 1:500
-) Topografinė nuotrauka

3. KITI DUOMENYS

Projektiniai pasiūlymų sudėtis ir apimtis atitinka Statybos techninio reglamento STR.1.04.04:2017 „Statinių projektavimas, projekto ekspertizė“ 13 priedą.

-) Žemės sklypo schema su projektuojamu statiniu PP -1.A (1 lapas)
-) Projektuojamo statinio brėžiniai:
PP-1 (1 lapas); PP-2 (1 lapas); PP-3 (1 lapas); PP-4 (1 lapas); PP-5 (1 lapas); PP-6 (1 lapas); PP-7 (1 lapas); PP-8 (1 lapas); vizualizacijos

PV
PDV



G. Vieversys (atest. Nr. A439)
L. Volungevičienė (atest. Nr. A1525)

| | | | |
|-------------------|-------|-----|-------|
| 1817-PP-AR | lapas | lap | laida |
| | 2 | 3 | 0 |

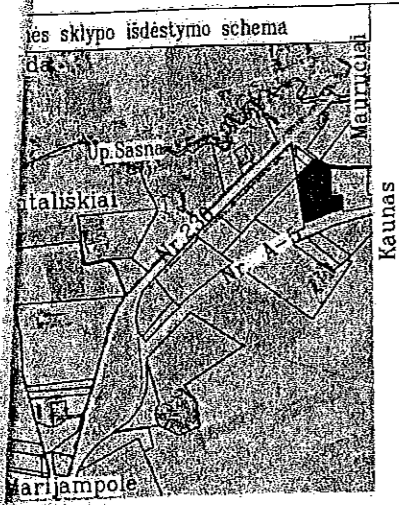

ŽEMĖS SKLYPO PLANAS M 1:2000

Sklypo plotas 18431 m²

| | | | | |
|---------------------------|---------|-----------|--------|---------|
| Kadastras: | vietovė | PUSKELNIŲ | blokas | sklypas |
| Žemės sklypo kadastro Nr. | | | | |

| | |
|--------------------|----------------------------|
| Galvė, namo Nr. | Naujoji g.10 Skl.Nr. 154-2 |
| Kaimas (miestelis) | KANTALIŠKIŲ |
| Seniūnija | SASNAVOS |
| Miestas (rajonas) | MARIJAMPOLĖS |
| Apskritis | MARIJAMPOLĖS |

| Gretimybė | Gretimo žemės sklypo kadastro Nr. | Pastabas |
|---------------|-----------------------------------|------------------------|
| 1-2-3-4 | | |
| 4-5...-7-8 | | Karolis Stsiukynas |
| 8-9 | | Sasnavos sen. (kelias) |
| 9-10 | | Valstybinė žemė |
| 10-11 | | |
| 11-12...-15-1 | | Sasnavos sen. (kelias) |

| Gretimybė | Atstumas |
|-----------|----------|
| 11-12 | 1.56 |

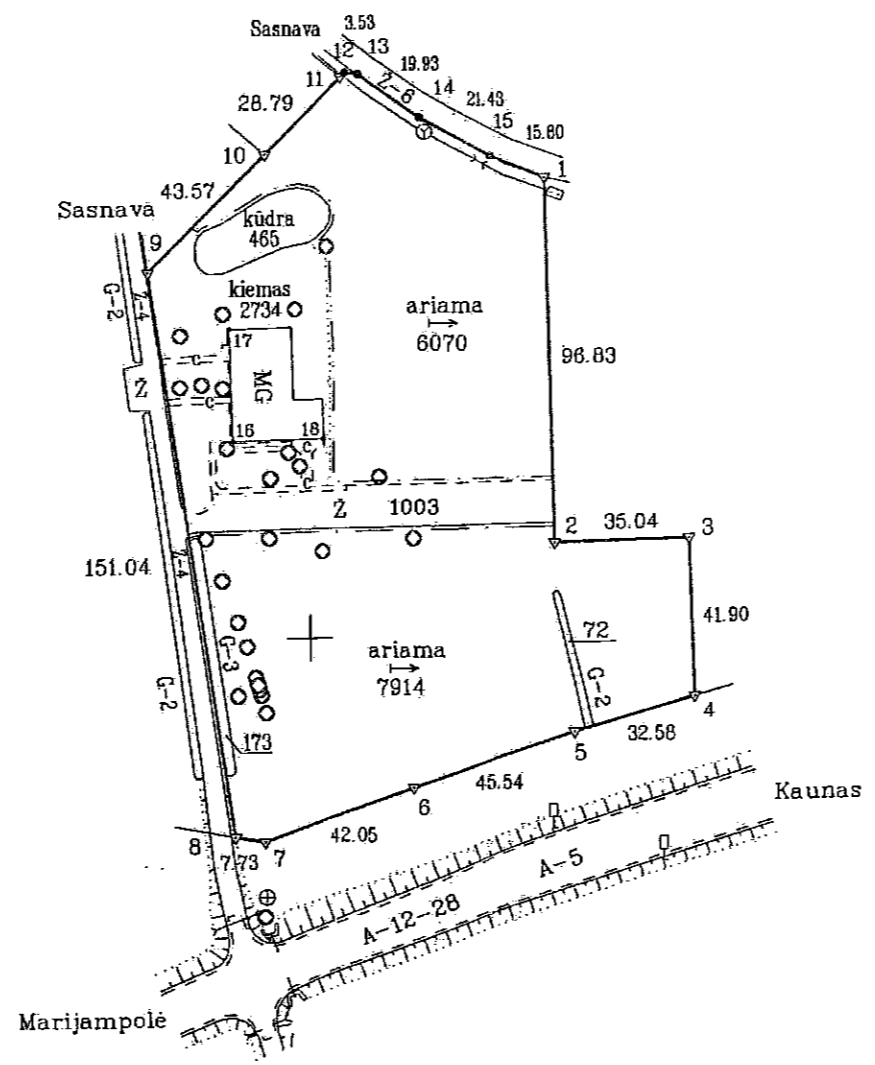

ALPŲ RIBŲ PAŽYMETOS KADASTRO ŽEMELAPYJE
 VI REGISTRŲ CENTRAS MARIJAMPOLĖS FILIALAS
 kadastrų specialiste
 20140205 Regina Matusevičė
 Pareigos vardas, pavardė parašas

Su paženklintomis vietovėje žemės sklypo ribomis, aprašytomis... 2013... m.
 ... 04... mėn. 23 d. žemės sklypo paženklavimo-parodymo akte, ir nustatyti plotu sutinku.
 Žemės savininkas (naudotojas):

(vardas, pavardė) (parašas) (data)

Nacionalinės žemės tarnybos prie ŽŪM
 Marijampolės, Kazlų Rūdos ir Kalvarijos
 Nacionalinės žemės tarnybos prie ŽŪM Marijampolės, Kazlų Rūdos ir Kalvarijos skyrius
 Patikrino: Algirdas Sinickas
 Suderino: (parašas) (pareigos) (vėdinio skyriaus vedėjo pavaduotojas)
 2013-12-19
 A.V.

SUTARTINIAI ŽENKLAI :

- Drenažu nusausia žemė

VALSTYBĖS ĮMONĖ
 VALSTYBĖS ŽEMĖS FONDAS
 KAUNO GEODEZIJOS IR KARTOGRAFIJOS SKYRIUS
 LICENCIJOS NR.G-814-(40) IŠD. 2008-09-25

| Pareigos | Parašas | Vardas, pavardė | Data |
|---------------------|---------|--|------------|
| Sk. viršininkas | | Antanas Bacevičius Kvalifik. kv. paž. 2008-05-07 Nr.24-N-99 | 2013.09.12 |
| Vyresn. inžinierius | | Artūras Bernadickas | 2013.09.12 |

A.V.

ŽEMĖS SKLYPO PLANAS M 1:2000

Sklypo plotas 18431 m²

Žemės sklypo kadastro Nr.

KOORDINACIJŲ ŽINIARAŠTIS

| Koordinacijų sistema LKS-1994 | | | | | | | |
|----------------------------------|-------|------------|-----------|---|-------|---|---|
| Taško Nr. | Kodas | X | Y | Taško Nr. | Kodas | X | Y |
| 1 | R | 6055521.67 | 463463.98 | | | | |
| 2 | R | 6055424.85 | 463465.68 | | | | |
| 3 | R | 6055425.69 | 463500.71 | | | | |
| 4 | R | 6055383.80 | 463501.70 | | | | |
| 5 | R | 6055374.92 | 463470.35 | | | | |
| 6 | R | 6055360.41 | 463427.18 | | | | |
| 7 | R | 6055346.27 | 463387.58 | | | | |
| 8 | R | 6055347.67 | 463379.98 | | | | |
| 9 | R | 6055497.21 | 463358.74 | | | | |
| 10 | R | 6055528.20 | 463389.37 | | | | |
| 11 | R | 6055548.68 | 463409.61 | | | | |
| 12 | R | 6055549.79 | 463410.71 | | | | |
| 13 | R | 6055549.23 | 463414.20 | | | | |
| 14 | R | 6055537.64 | 463430.41 | | | | |
| 15 | R | 6055527.55 | 463449.32 | | | | |
| 16 | NK | 6055452.32 | 463380.31 | | | | |
| 17 | NK | 6055482.02 | 463379.74 | | | | |
| 18 | NK | 6055452.83 | 463404.09 | | | | |
| SKLYPO CENTRO KOORDINATĖS | | | | | | | |
| Koordinacijų sistema | | | | Koordinatės X/Y | | | |
| Valstybinė LKS-1994 | | | | X=6055419 Y=463427 | | | |
| Žiniaraštį sudarė | | | | Artūras Bernadickas <small>(parušas) (vardas ir pavardė)</small> | | | |
| | | | | 2M-M-1865 <small>(kvalifikacijos pažymėjimo Nr.)</small> | | | |
| | | | | 2013.09.12 <small>(data)</small> | | | |

Duomenys apie žemės naudojimo apribojimus

| Eil. Nr. | Kodas | Apribojimai | Žemės plotas, m ² |
|----------|-------|--|------------------------------|
| 1 | 2 | 3 | 4 |
| 1 | 1 | Ryšių linijų apsaugos zonos | 256 |
| 2 | 2 | Kelių apsaugos zonos | 5908 |
| 3 | 6 | Elektros linijų apsaugos zonos (0.4kV) | 102 |
| 4 | 21 | Žemės sklypai, kuriuose įrengtos valstybei priklausancios melioracijos sistemos bei įrenginiai | 13984 |

SERVITUTAS

| Eil. Nr. | Kodas | Servituto rūšis | Plotas, m ² |
|----------|-------|-----------------|------------------------|
| | | Nėra | |

Ištrauka iš Lietuvos Administracinių teisų pažeidimų kodekso:

47 straipsnis. Pastovių žemėnaudos riboženklų sunaikinimas arba gadinimas - užtraukia baudą nuo dviejų šimtų penkiasdešimties iki penkių šimtų litų.

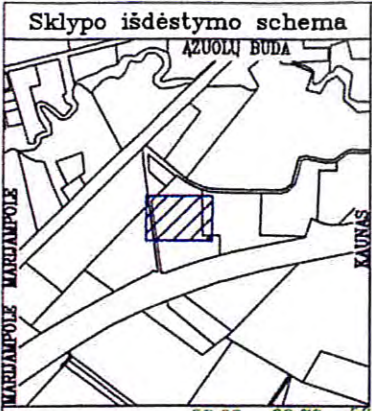

TOPOGRAFINIS PLANAS M 1:500

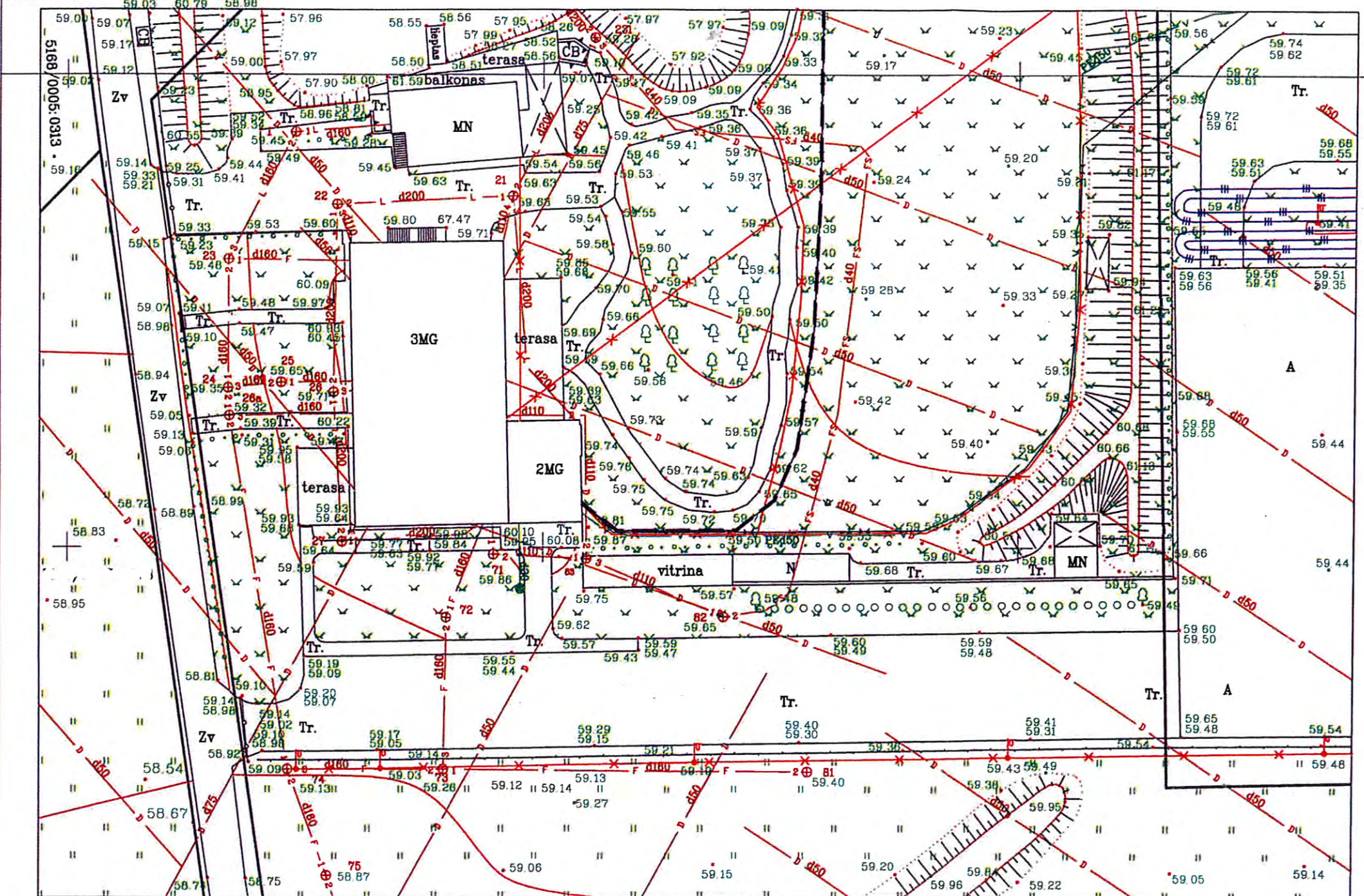

52/31 - 0354
52/31 - 0374

SUDERINTA
Projektų valdymo ir žemėtvarkos
skyriaus vyriausiasis specialistas
Tautvydas Berteška
2017-04-25

PATIKRINTA
AB Energijos skirstymo operatorius
2017-04-25
Techninės dokumentacijos
grupės inžinierius
Aurimas Greblauskas

Žemės ūkio skyriaus
vyriausiasis inžinierius
melioratorius
2017-07-05
Jonas Kazakevičius

sklypo riba

463350
6055400

| | | | |
|--|--|--|------------------------------|
| OBJEKTAS | 18.17:301 | ZEMĖS SKLYPAS KADASTO MARIJAMPOLĖS SAV. | NAUJOJI G.10, KANTALIŠKIŲ K. |
| COORDINACIJŲ SISTEMA: | LKS-94 | AUKŠČIŲ SISTEMA: | LAS07 |
| Kvalifikacijos pažymėjimo Nr. 1GKV-295 | | | |
| UAB "TOPOGRAFAS" GEODEZININKAS | VARDAS IR PAVARDĖ MARIUS GAIŽAUSKAS | PARAŠAS | DATA 2017-06-28 |



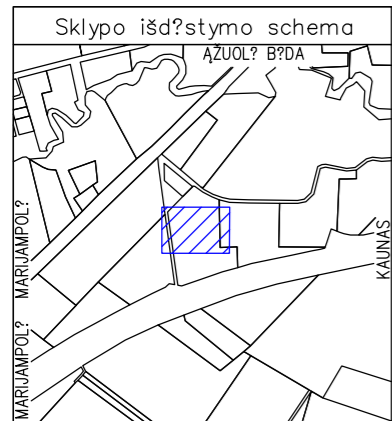

TOPOGRAFINIS PLANAS M 1:500

E K S P L I K A C I J A:

1. REKONSTRUOJAMAS KAIMO TURIZMO PASTATAS
2. PROJEKTUOJAMAS KAIMO TURIZMO PASTATAS
3. ESAMOS KIO PASTATAS SU PIRTIMI
4. ESAMA AUTOMOBILI PARKAVIMO AIKŠTELIS

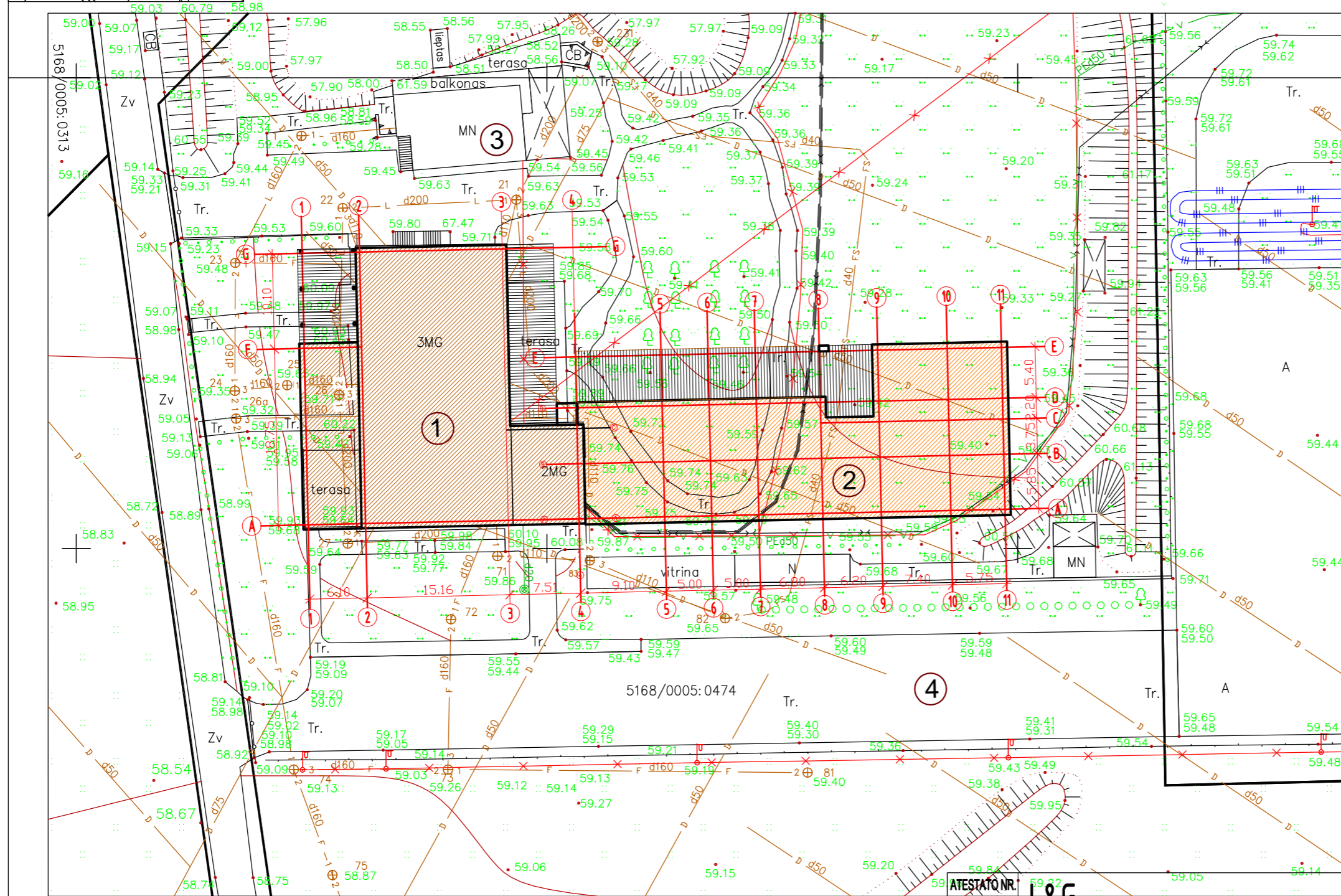

52/31 - 0354
52/31 - 0374

sklypo riba

| | | | | | | | |
|--|--|---|--|--|--|--|--|
| OBJEKTAS | | ŽEMŲS SKLYPAS KADASTO NR. NAUJOJI G.10, KANTALIŠKI? K., MARIJAMPOL?S SAV. | | ATESTATO NR. L&G UAB "LAIMOS IR GINTO PROJEKTAI", Butlerienės 14, Marijampolė | | STATINYS: Kaimo turizmo pastato Marijampol s sav., Sasnavos sen., Kantališki k., Naujoji g.10, rekonstravimo projektas ir Kaimo turizmo pastato Marijampol s sav., Sasnavos sen., Kantališki k., Naujoji g.10, statybos projektas. | |
| KOORDINAČI? SISTEMA: LKS-94 | | AUKŠČI? SISTEMA: LAS07 | | A 439 PV G. Vievėrys 2018 | | BR ŽINYS: SKLYPO PLANAS M 1:100 | |
| Kvalifikacijos pažymėjimo Nr. 1GKV-295 | | | | A 1525 PDV / Arch. L. Volungevi ien 2018 | | LAIDA 0 | |
| 6055400 UAB "TOPOGRAFIŠ" GEODEZININKAS | | VARDAS IR PAVARD? MARIUS GAIŽAUSKAS | | PARAŠAS DATA 2017-06-26 | | OBJEKTO NR.: 1817-PP-1 | |
| | | | | ETAPAS LT UŽSAKOVAS: K. S. | | LAPAS LAP 1 1 | |

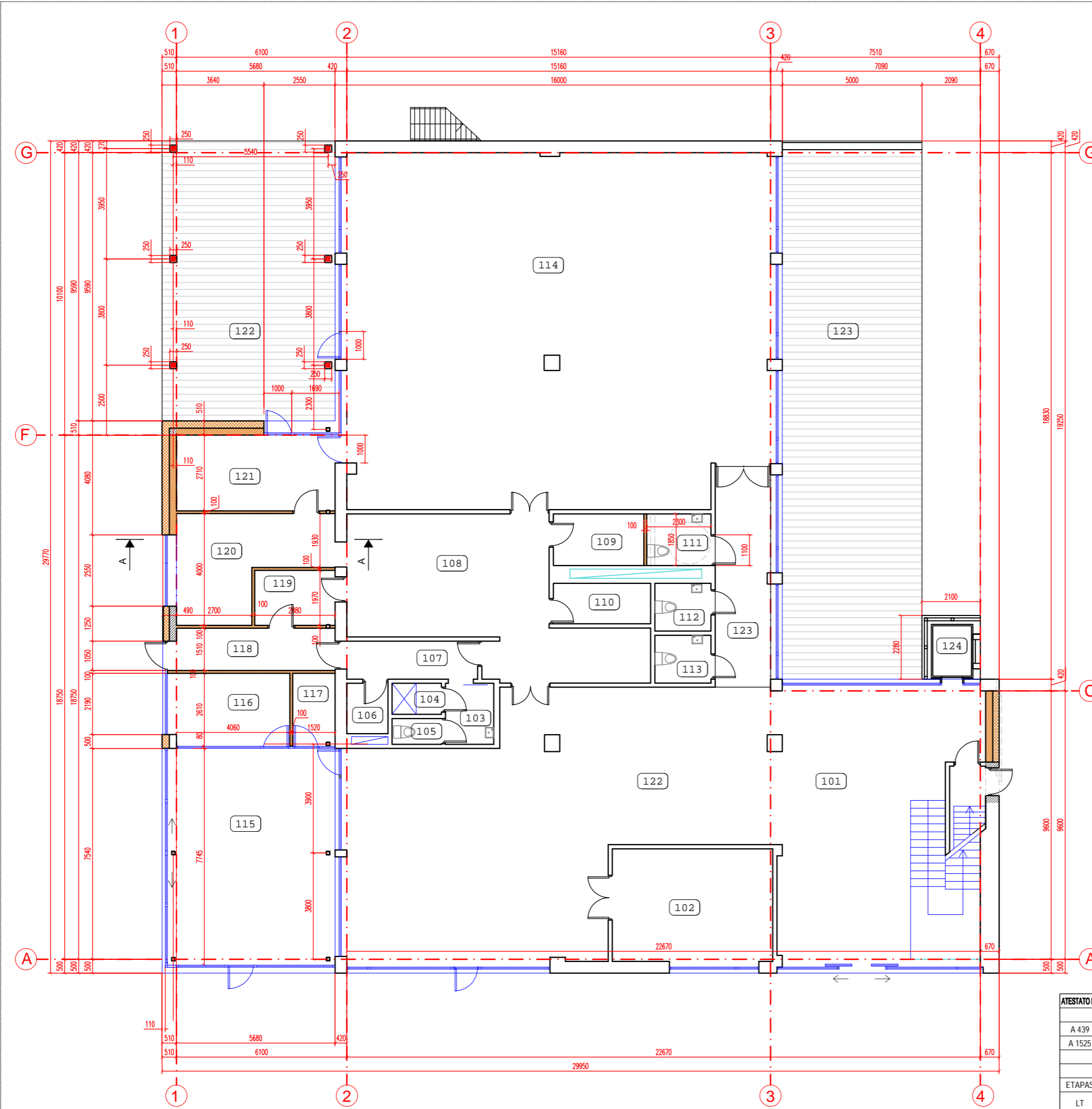

| PATALPU SPECIFIKACIJA | | |
|-----------------------|--------------------------------|-----------------------|
| Nr. | PAT. PAVADINIMAS | PLOTAS m ² |
| 101 | VESTIBILIUS | 58.06 |
| 102 | ADMINISTRACIN PATALPA | 23.57 |
| 103 | DARBUOTOJ PERSIRENGIMO PATALPA | 3.90 |
| 104 | DUŠO PATALPA | 1.95 |
| 105 | WC | 1.62 |
| 106 | SAND LIS | 4.24 |
| 107 | KORIDORIUS | 6.77 |
| 108 | VIRTUV | 43.67 |
| 109 | VIRTUV S PAGALBIN PATALPA | 5.99 |
| 110 | VIRTUV S PAGALBIN PATALPA | 5.05 |
| 111 | WC (PRITAIKYTAS ŽN) | 4.26 |
| 112 | WC | 3.44 |
| 113 | WC | 3.44 |
| 114 | KAVIN S SAL (POKYLI SAL) | 196.13 |
| 115 | KONFERENCIJ SAL | 46.50 |
| 116 | KABINETAS | 10.60 |
| 117 | PAGALBIN PATALPA | 3.97 |
| 118 | KORIDORIUS | 8.58 |
| 119 | PAGALBIN PATALPA | 5.67 |
| 120 | VIRTUV | 16.55 |
| 121 | PAGALBIN PATALPA | 15.39 |
| 122 | KAVIN S SAL | 115.19 |
| 123 | KORIDORIUS | 16.96 |
| 124 | TERASA | -- |
| 125 | TERASA | -- |
| 126 | LIFTAS | -- |

SUTARTINIS ŽYM JIMAS:

- ESAMOS SIENOS IR PERTVAROS
- PROJEKTUOJAMA BLOKELI M RO SIENA, IŠ IŠOR S APŠILTINTA IR TINKUOJAMA DEKORATYVINIU TINKU
- PROJEKTUOJAMA BLOKELI M RO SIENA, IŠ IŠOR S APŠILTINTA IR APTAISYTA HPL APDAILINE PLOKŠTE
- PROJEKTUOJAMA BLOKELI M RO PERTVARA
- DEMONTUOJAMA ANGA DURIMS
- PROJEKTUOJAMA METALIN KOLONA, APTAISYTA HPL APDAILINE PLOKŠTE
- PROJEKTUOJAMA METALIN KOLONA

| | | | | | |
|--------------|----------------|-----------------|--|-----------|-----|
| ATESTATO NR. | L&G | STATINYS: | Kaimo turizmo pastato Marijampol s sav., Sasnavos sen., Kantališki k., Naujoji g.10, rekonstravimo projektas | | |
| A 439 | PV | G. Vievėrys | 2018 | BR ŽINYS: | |
| A 1525 | PDV / Arch. | L. Volungevi ėn | 2018 | | |
| ETAPAS | UŽSAKOVAS: | OBJEKTO NR.: | | LAPAS | LAP |
| LT | K. S. | 1817-PP-2 | | 1 | 1 |

PIRMO AUKŠTO PLANAS M 1:100

FASADAS TARP AŠI G-A M 1:100

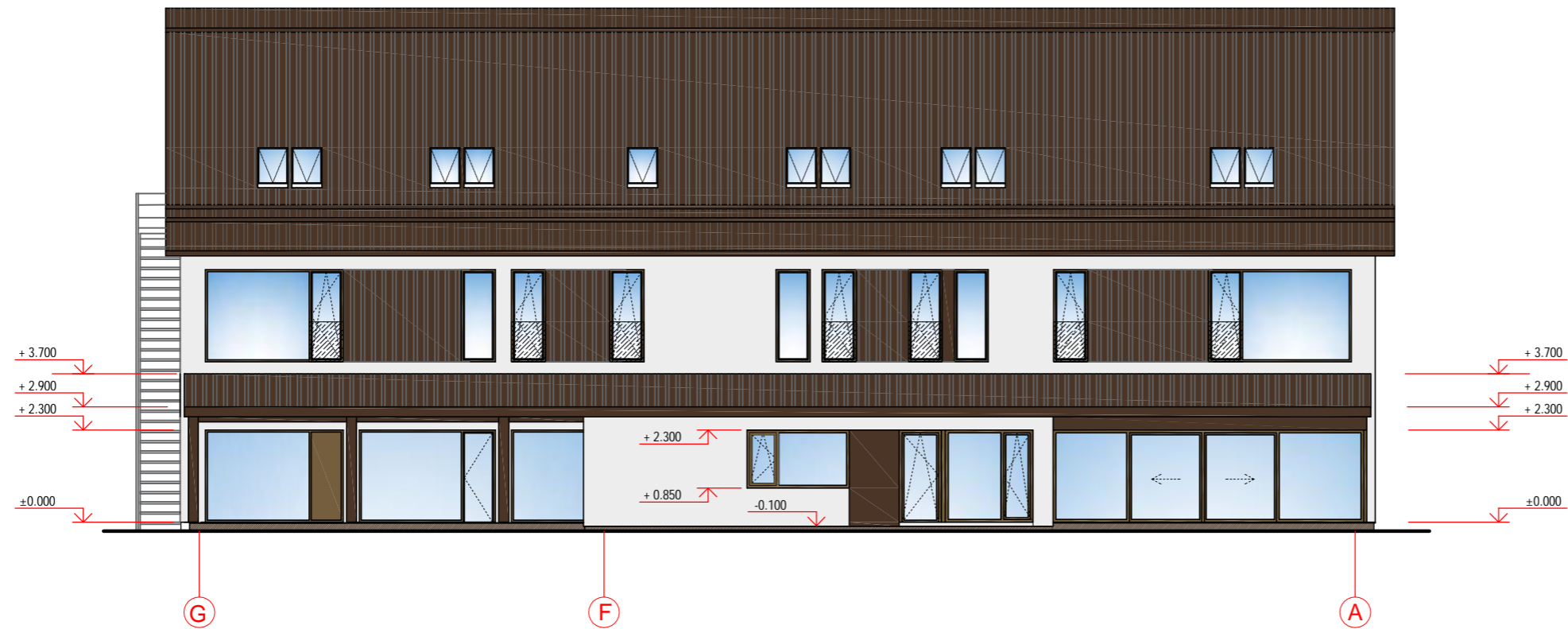

FASADAS TARP AŠI 1-4 M 1:100

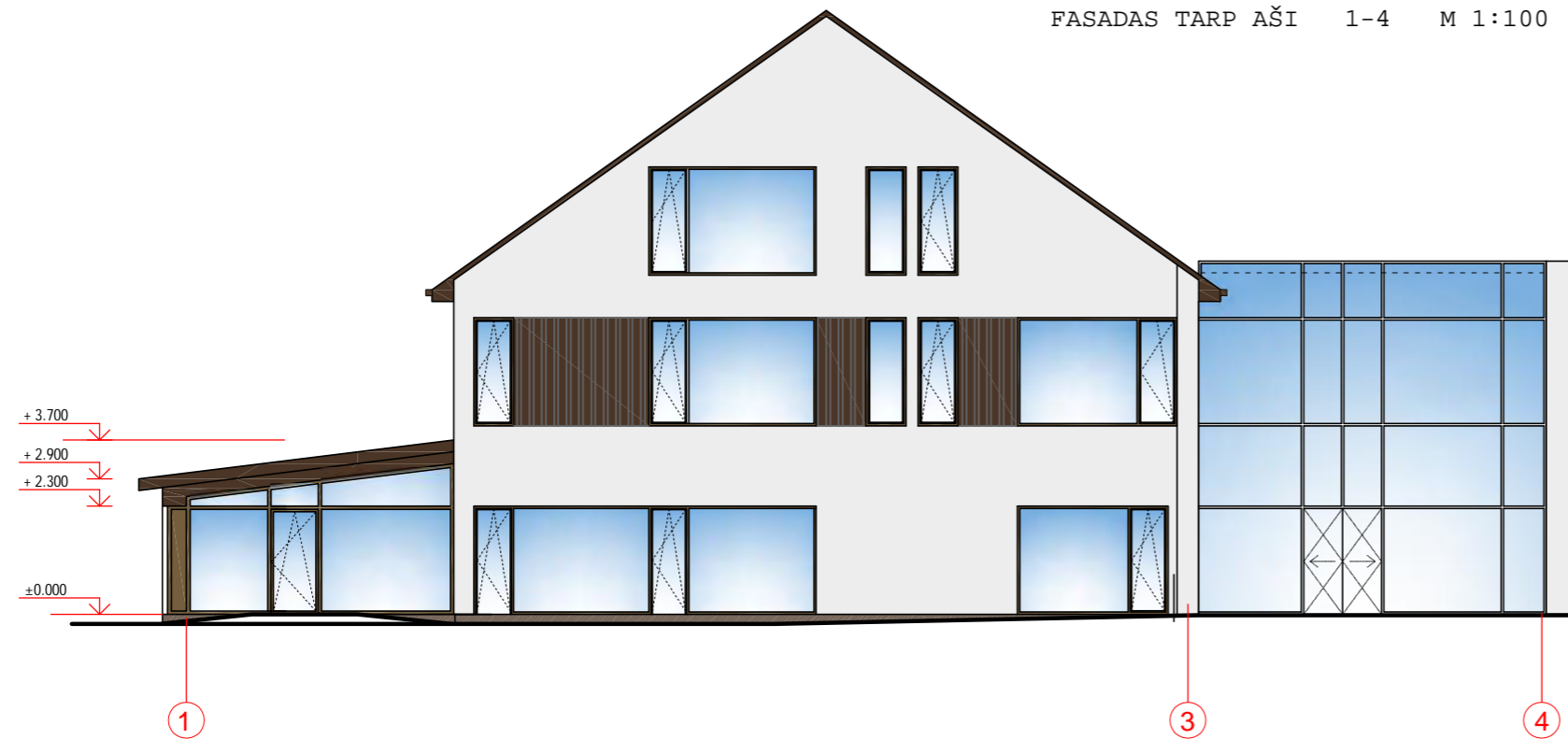

| | | | | | | |
|--------------|----------------|---|--------------|---|------------------------------|-------|
| ATESTATO NR. | L&G | UAB "LAIMOS IR GINTO PROJEKTAI", Buterėnėms 14, Marijampolė | STATINYS: | Kaimo turizmo pastato Marijampolės sav., Sasnavos sen., Kantališkių k., Naujoji g.10, rekonstravimo projektas | | |
| A 439 | PV | G. Vievėrys | 2018 | BR ŽINYS: | FASADAS TARP AŠI G-A M 1:100 | LAIDA |
| A 1525 | PDV / Arch. | L. Volungevičienė | 2018 | | FASADAS TARP AŠI 1-4 M 1:100 | 0 |
| ETAPAS | UŽSAKOVAS: | | OBJEKTO NR.: | 1817-PP-3 | LAPAS | LAP |
| LT | K. S. | | | | 1 | 1 |

FASADAS TARP AŠI 4-1 M 1:100

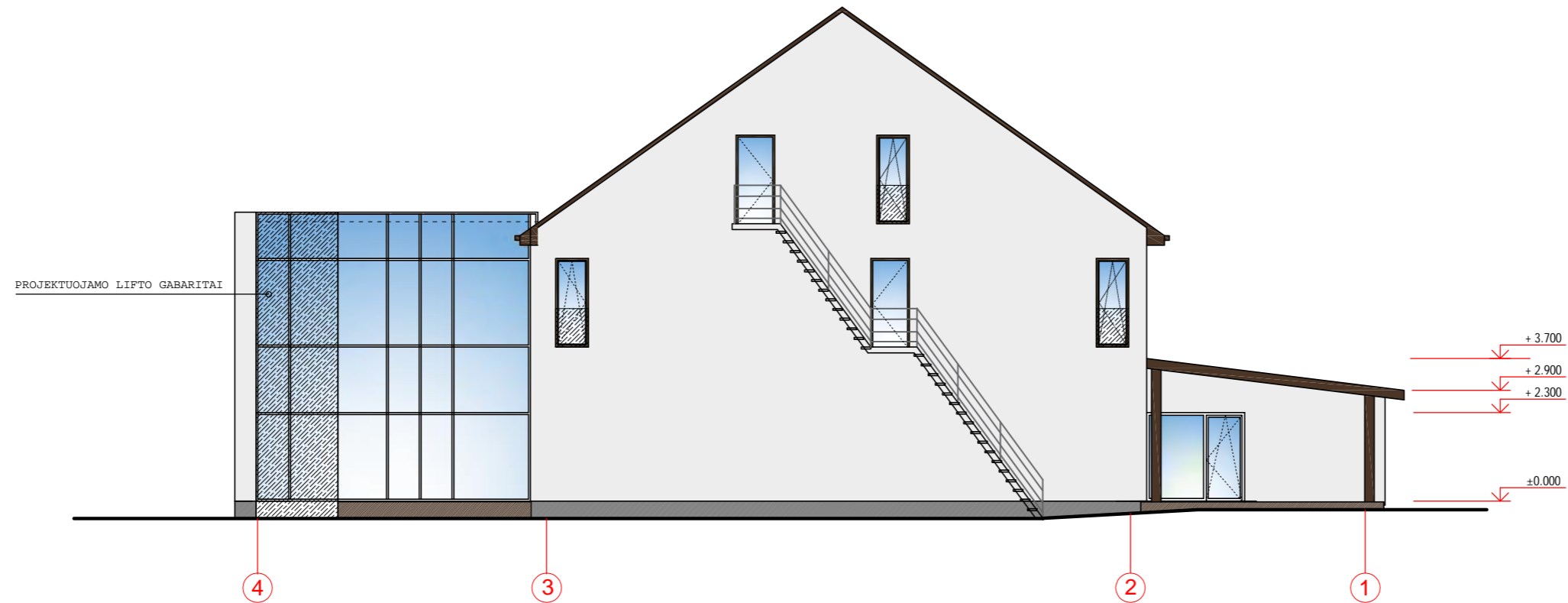

PJ VIS A-A M 1:100

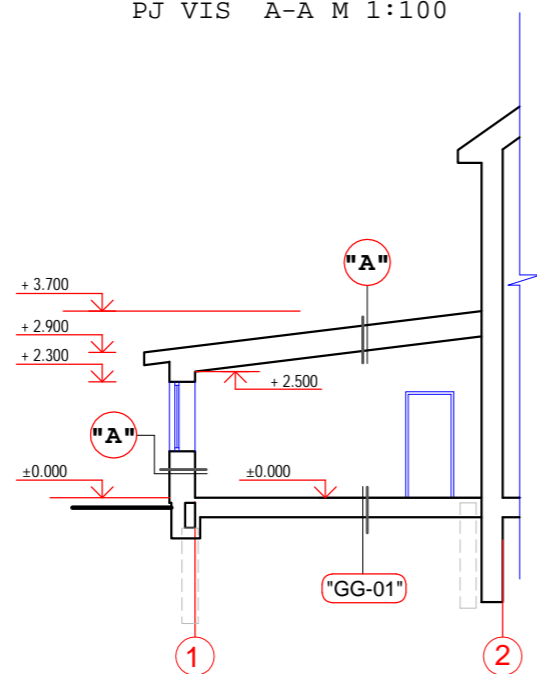

| | | | | | |
|--------------|----------------|---|--------------|---|-------|
| ATESTATO NR. | L&G | UAB "LAIMOS IR GINTO PROJEKTAI", Buterėnė 14, Marijampolė | STATINYS: | Kaimo turizmo pastato Marijampolės sav., Sasnavos sen., Kantailiški k., Naujoji g.10, rekonstravimo projektas | |
| A 439 | PV | G. Vievėrys | 2018 | BR ŽINYS: | LAIMA |
| A 1525 | PDV / Arch. | L. Volungevičienė | 2018 | FASADAS TARP AŠI 4-1 M 1:100 | 0 |
| | | | | PJ VIS A-A M 1:100 | |
| ETAPAS | UŽSAKOVAS: | | OBJEKTO NR.: | LAPAS | LAP |
| LT | K. S. | | 1817-PP-4 | 1 | 1 |

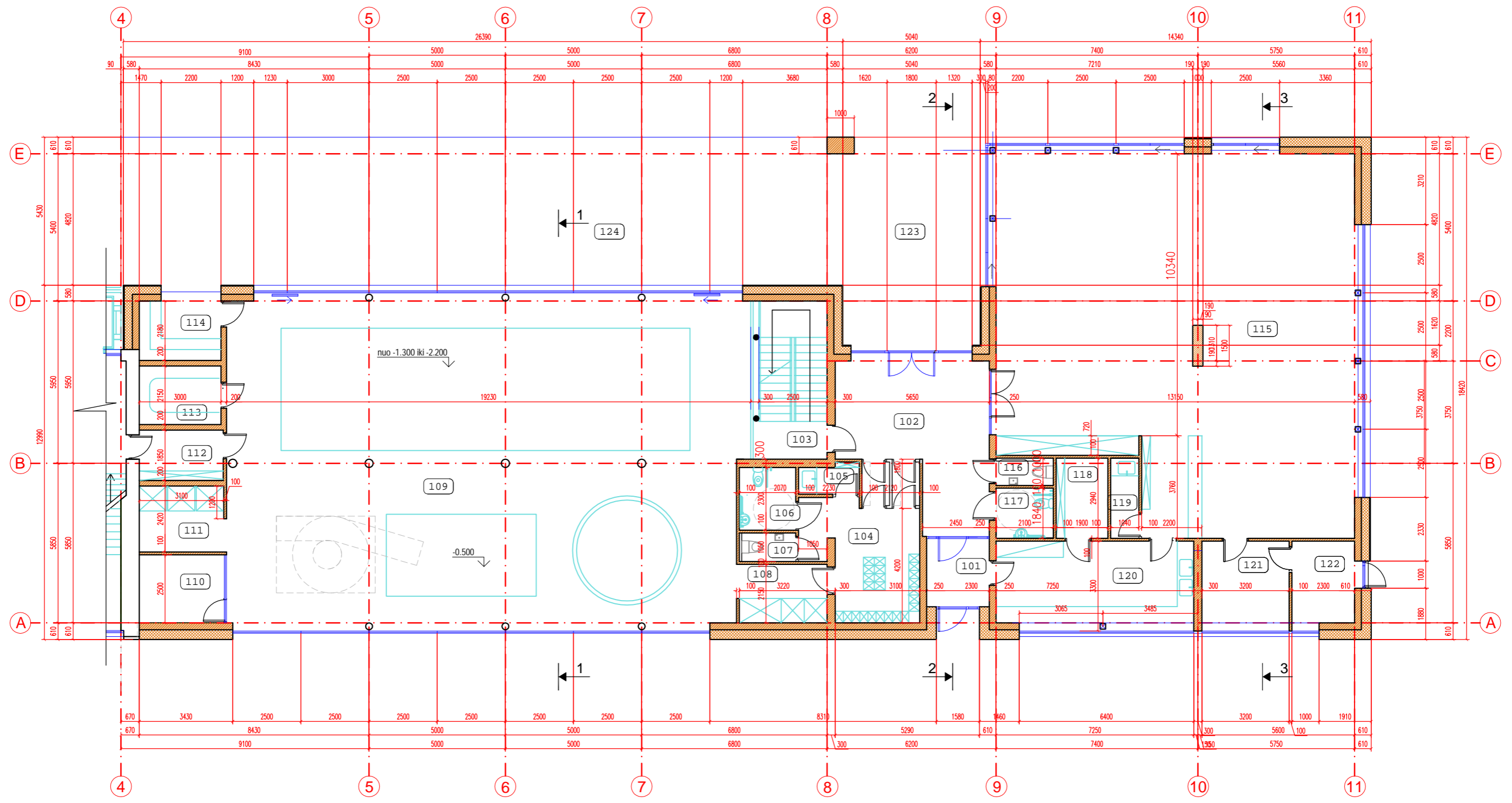

| PATALPU SPECIFIKACIJA | | | PATALPU SPECIFIKACIJA | | |
|-----------------------|--------------------------------|-----------------------|-----------------------|--------------------------------|-----------------------|
| Nr. | PAT. PAVADINIMAS | PLOTAS m ² | Nr. | PAT. PAVADINIMAS | PLOTAS m ² |
| 101 | TAMB RAS | 5.75 | 115 | KAVIN S SAL (POKYLI SAL) | 176.90 |
| 102 | VESTIBULIS | 28.61 | 116 | WC | 2.10 |
| 103 | LAIPTIN | 3.77 | 117 | WC (PRITAIKYTAS ŽN) | 3.86 |
| 104 | PERSIRENGIMO PATALPA | 20.10 | 118 | VIRTUV S PAGALBIN PATALPA | 5.59 |
| 105 | VALYTOJOS INVENTORIAUS PATALPA | 2.36 | 119 | VALYTOJOS INVENTORIAUS PATALPA | 3.06 |
| 106 | WC (PRITAIKYTAS ŽN) | 4.76 | 120 | VIRTUV | 21.75 |
| 107 | WC | 2.17 | 121 | PAGALBIN PATALPA | 9.60 |
| 108 | DUŠ PATALPA | 6.92 | 122 | PAGALBIN PATALPA | 6.90 |
| 109 | VANDENS PRAMOG PATALPA | 234.76 | 123 | TERASA | -- |
| 110 | MASAŽO PATALPA | 7.80 | 124 | TERASA | -- |
| 111 | DUŠ PATALPA | 7.45 | | | |
| 112 | PAGALBIN PATALPA | 5.70 | | | |
| 113 | PIRTIS | 6.45 | | | |
| 114 | PIRTIS | 7.20 | | | |

- SUTARTINIS ŽYMIJAS:
- ESAMA GRETIMAI ESAN IO PASTATO SIENA
 - PROJEKTUOJAMA BLOKELI M RO SIENA, IŠ IŠOR S APŠILTINTA IR TINKUOJAMA DEKORATYVINIŲ TINKŲ
 - PROJEKTUOJAMA BLOKELI M RO SIENA, IŠ IŠOR S APŠILTINTA IR APTAISYTA HPL APDAILINE PLOKŠTE
 - PROJEKTUOJAMA BLOKELI M RO SIENA, IŠ IŠOR S APŠILTINTA IR APTAISYTA PROFILIUOTA PLASTIKUOTA SKARDA
 - PROJEKTUOJAMA BLOKELI M RO SIENA
 - PROJEKTUOJAMA BLOKELI M RO PERTVARA
 - PROJEKTUOJAMA SILIKATINI PLYT M RO SIENA
 - PROJEKTUOJAMA G/B KOLONA
 - PROJEKTUOJAMA METALIN KOLONA

| | | | | |
|--------------|--|--------------|---|----------------------------|
| ATESTATO NR. | L&G UAB "LAIMOS IR GINTO PROJEKTAP", Buterėnė 14, Marijampolė | STATINYS: | Kaimo turizmo pastato Marijampol s sav., Sasnavos sen., Kantališki k., Naujoji g.10, statybos projektas | |
| A 439 | PV G. Vievėrys | 2018 | BR ŽINYS: | PIRMO AUKŠTO PLANAS M1:100 |
| A 1525 | PDV / Arch. L. Volungevičienė | 2018 | LAPAS | 0 |
| ETAPAS | UŽSAKOVAS: | OBJEKTO NR.: | LAPAS | LAP |
| LT | K. S. | 1817-PP - 5 | 1 | 1 |

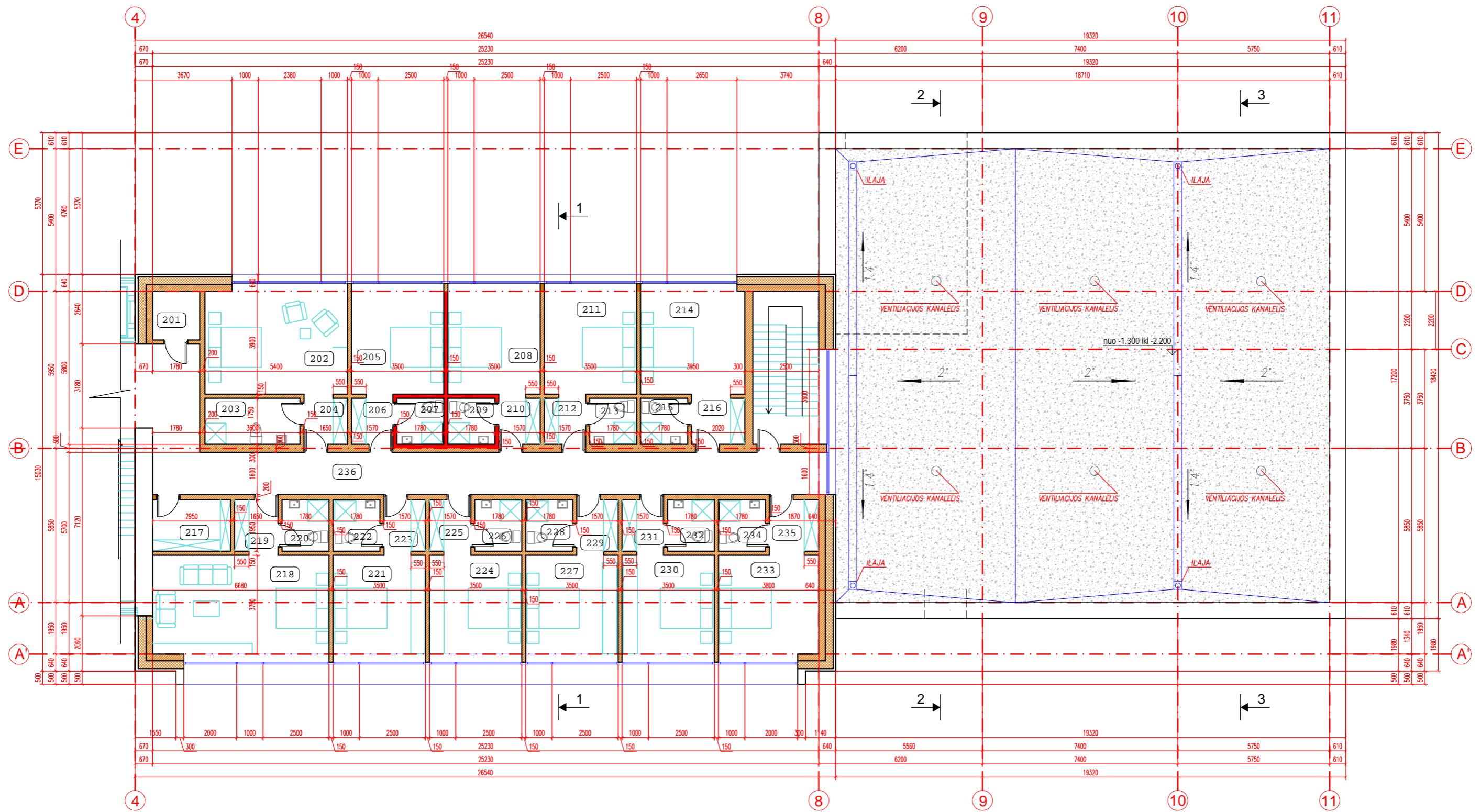

| PATALPU SPECIFIKACIJA | | |
|-----------------------|------------------|-----------------------|
| Nr. | PAT. PAVADINIMAS | PLOTAS m ² |
| 201 | PAGALBIN PATALPA | 3.33 |
| 202 | KAMBARYS | 20.67 |
| 203 | SAN. MAZGAS | 6.12 |
| 204 | KORIDORIUS | 2.89 |
| 205 | KAMBARYS | 13.65 |
| 206 | KORIDORIUS | 2.75 |
| 207 | SAN. MAZGAS | 3.12 |
| 208 | KAMBARYS | 13.65 |
| 209 | SAN. MAZGAS | 2.75 |
| 210 | KORIDORIUS | 3.12 |
| 211 | KAMBARYS | 13.65 |
| 212 | KORIDORIUS | 2.75 |
| 213 | SAN. MAZGAS | 3.12 |
| 214 | KAMBARYS | 15.40 |
| 215 | SAN. MAZGAS | 3.12 |
| 216 | KORIDORIUS | 3.54 |
| 217 | SAND LIS | 5.92 |
| 218 | KAMBARYS | 25.31 |

| PATALPU SPECIFIKACIJA | | |
|-----------------------|------------------|-----------------------|
| Nr. | PAT. PAVADINIMAS | PLOTAS m ² |
| 219 | KORIDORIUS | 3.19 |
| 220 | SAN. MAZGAS | 3.47 |
| 221 | KAMBARYS | 13.12 |
| 222 | SAN. MAZGAS | 3.47 |
| 223 | KORIDORIUS | 3.06 |
| 224 | KAMBARYS | 13.12 |
| 225 | KORIDORIUS | 3.06 |
| 226 | SAN. MAZGAS | 3.47 |
| 227 | KAMBARYS | 13.12 |
| 228 | SAN. MAZGAS | 3.47 |
| 229 | KORIDORIUS | 3.06 |
| 230 | KAMBARYS | 13.12 |
| 231 | KORIDORIUS | 3.06 |
| 232 | SAN. MAZGAS | 3.47 |
| 233 | KAMBARYS | 14.25 |
| 234 | SAN. MAZGAS | 3.47 |
| 235 | KORIDORIUS | 3.65 |
| 236 | KORIDORIUS | 45.53 |

SUTARTINIS ŽYMĖJIMAS:

- ESAMA GRETIMAI ESAN IO PASTATO SIENA
- PROJEKTUOJAMA BLOKELI M RO SIENA, IŠ IŠOR S APŠILTINTA IR TINKUOJAMA DEKORATYVINIU TINKU
- PROJEKTUOJAMA BLOKELI M RO SIENA, IŠ IŠOR S APŠILTINTA IR APTAISYTA HPL APDAILINE PLOKŠTE
- PROJEKTUOJAMA BLOKELI M RO SIENA, IŠ IŠOR S APŠILTINTA IR APTAISYTA PROFILIUOTA PLASTIKUOTA SKARDA
- PROJEKTUOJAMA BLOKELI M RO SIENA
- PROJEKTUOJAMA BLOKELI M RO PERTVARA
- PROJEKTUOJAMA SILIKATINI PLYT M RO SIENA
- PROJEKTUOJAMA G/B KOLONA
- PROJEKTUOJAMA METALIN KOLONA

| | | |
|--------------|----------------|--|
| ATESTATO NR. | L&G | UAB "LAIMOS IR GINTO PROJEKTAVI", Butkuris 14, Marijampolė |
| A 439 | PV | G. Vievėsys |
| A 1525 | PDV / Arch. | L. Volungevičienė |
| ETAPAS | UŽSAKOVAS: | |
| LT | K. S. | |

| | | |
|--------------|---|---------------|
| STATINYS: | Kaimo turizmo pastato Marijampolė s sav., Sasnavos sen., Kantailiški k., Naujoji g.10, statybos projektas | |
| BR ŽINYS: | ANTRO AUKŠTO PLANAS M 1:100 | LAI DA 0 |
| OBJEKTO NR.: | 1817-PP-6 | LAPAS LAP 1 1 |

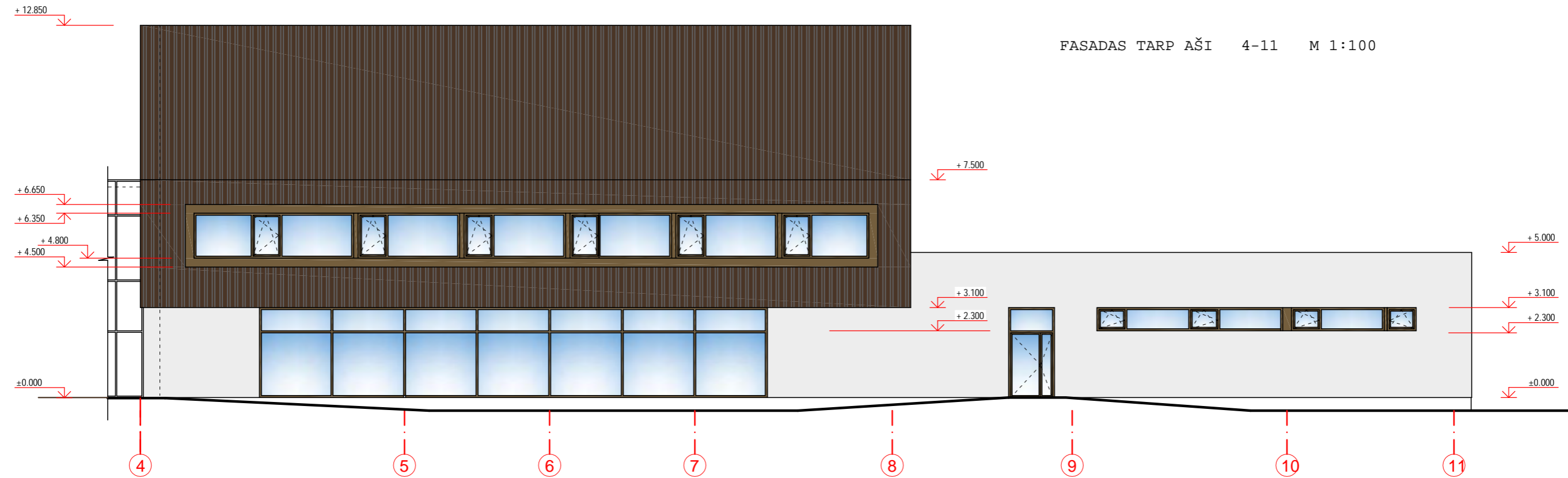

FASADAS TARP AŠI 4-11 M 1:100

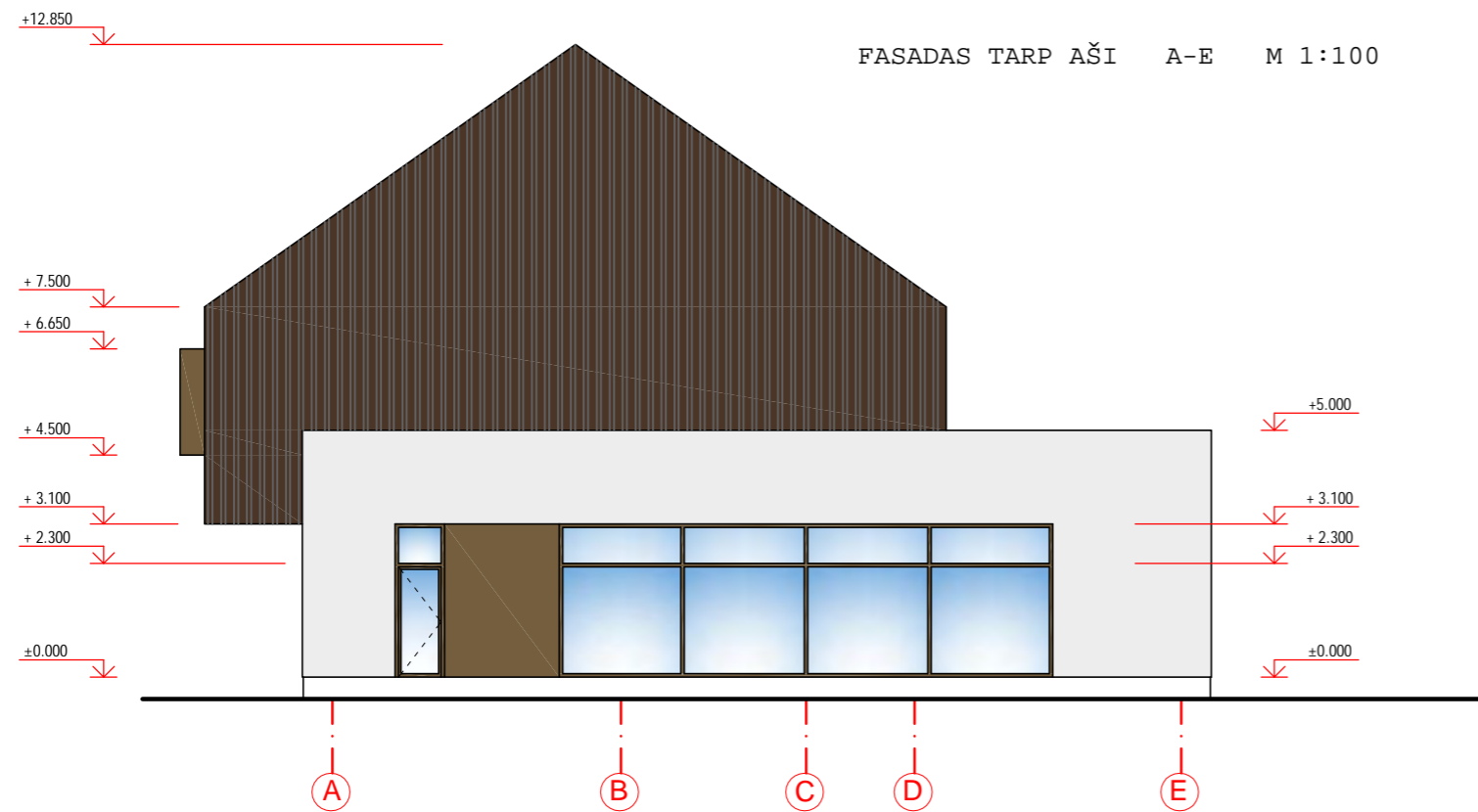

FASADAS TARP AŠI A-E M 1:100

SUTARTINIS ŽYMĖJIMAS:

- PROFILIUOTA PLASTIKUOTA SKARDA (SPALV. DERINTI PRIE ESAMO PASTATO STOGO DANGOS)
- DEKORATYVINIS TINKAS (TINKO SPALV. DERINTI PRIE ESAMO PASTATO)
- HPL PLOKŠT (SPALV. DERINTI PRIE LANGŲ RĖMO SPALVOS)

| | | | | | | |
|--------------|----------------|--|-----------|--|-------------------------------|-------|
| ATESTATO NR. | L&G | UAB "LAIMOS IR GINTO PROJEKTAI", Buterisės 14, Marijampolė | STATINYS: | Kaimo turizmo pastato Marijampolės sav., Sasnavos sen., Kantališkių k., Naujoji g.10, statybos projektas | | |
| A 439 | PV | G. Vievėrys | 2018 | BR ŽINYS: | FASADAS TARP AŠI 4-11 M 1:100 | LAIKA |
| A 1525 | PDV / Arch. | L. Volungevičienė | 2018 | | FASADAS TARP AŠI A-E M 1:100 | 0 |
| ETAPAS | UŽSAKOVAS: | OBJEKTO NR.: | | LAPAS | LAP | |
| LT | K. S. | 1817-PP-7 | | 1 | 1 | |



FASADAS TARP AŠI 11-4 M 1:100

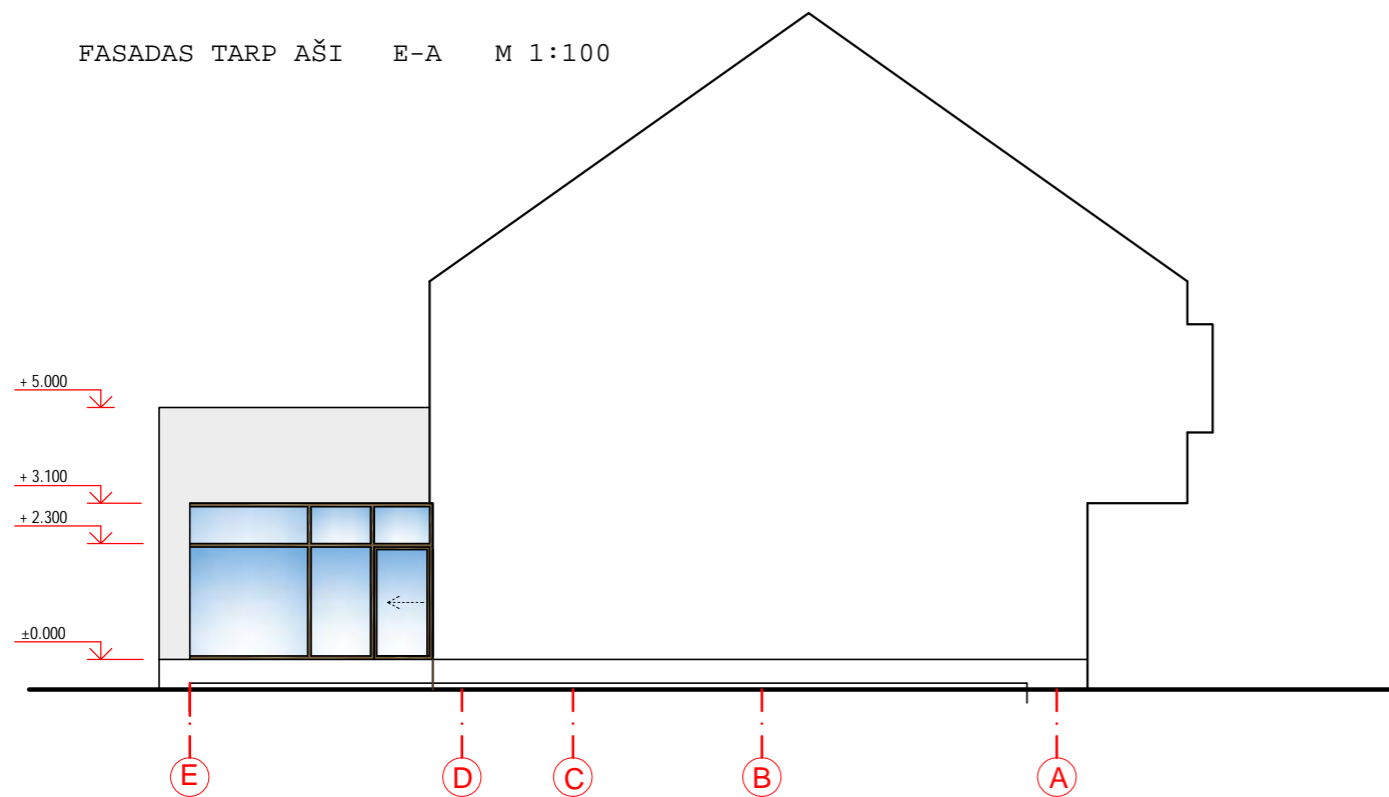

FASADAS TARP AŠI E-A M 1:100



SUTARTINIS ŽYMIJAS:

-  PROFILIUOTA PLASTIKUOTA SKARDA (SPALV DERINTI PRIE ESAMO PASTATO STOGO DANGOS)
-  DEKORATYVINIS TINKAS (TINKO SPALV DERINTI PRIE ESAMO PASTATO)
-  HPL PLOKŠT (SPALV DERINTI PRIE LANG R MO SPALVOS)

| | | | | | |
|--------------|----------------|--|-----------|---|-------------------------------|
| ATESTATO NR. | L&G | UAB "LAIMOS R GINTO PROJEKTAI", Buterėnė 14, Marijampolė | STATINYS: | Kaimo turizmo pastato Marijampolės sav., Sasnavos sen., Kantališki k., Naujoji g.10, statybos projektas | |
| A 439 | PV | G. Vievėsys | 2018 | BR ŽINYS: | FASADAS TARP AŠI 11-4 M 1:100 |
| A 1525 | PDV / Arch. | L. Volungevičienė | 2018 | | FASADAS TARP AŠI E-A M 1:100 |
| ETAPAS | UŽSAKOVAS: | OBJEKTO NR.: | | LAPAS | LAP |
| LT | K. S. | 1817-PP - 8 | | 1 | 1 |

PJ VIS 3-3 M 1:100

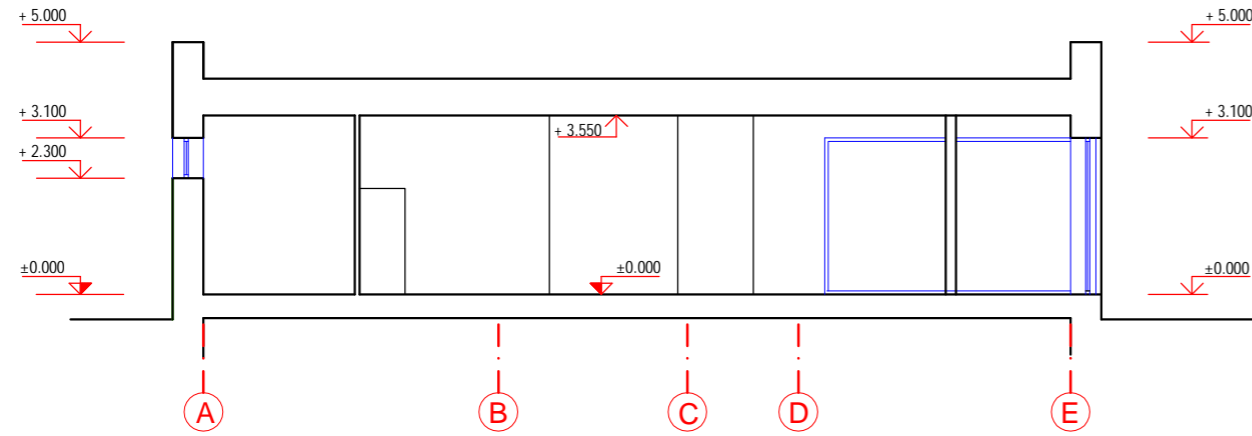

PJ VIS 2-2 M 1:100

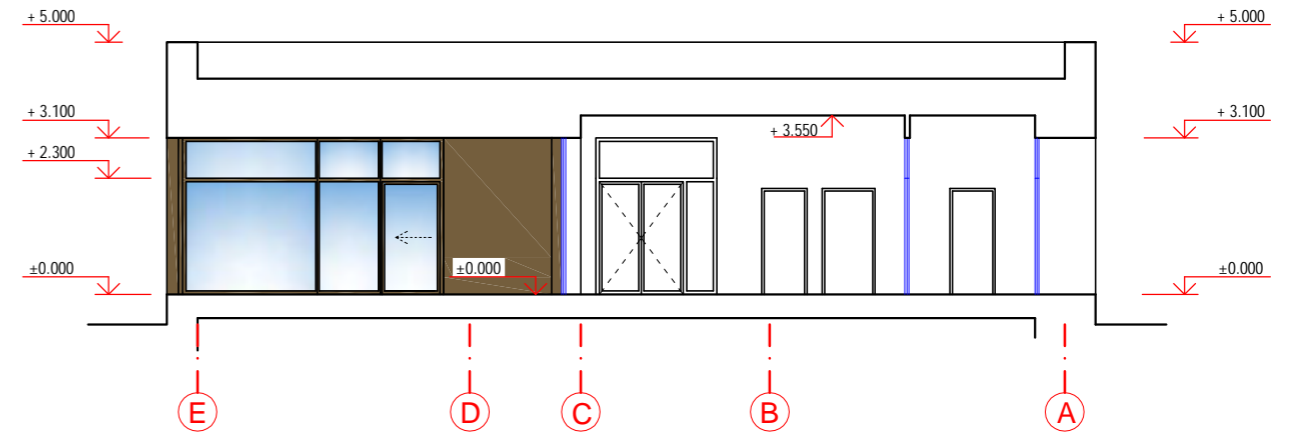

PJ VIS 1-1 M 1:100

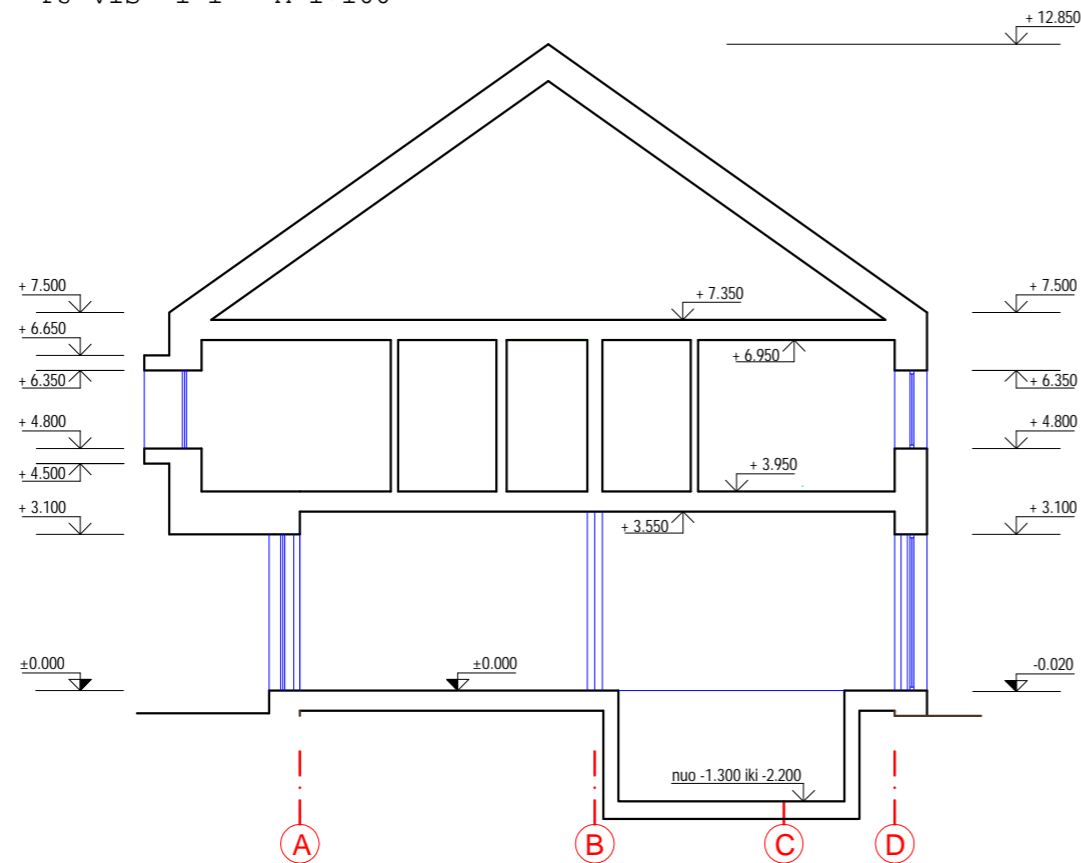

| | | | | | | | |
|--------------|---|-------------------|------|--------------|--|-----|-------|
| ATESTATO NR. | L&G UAB "LAIMOS IR GINTO PROJEKTAI", Buterisės 14, Marijampolė | | | STATINYS: | Kaimo turizmo pastato Marijampolės sav., Sasnavos sen., Kantališkių k., Naujoji g.10, statybos projektas | | |
| A 439 | PV | G. Vievėrys | 2018 | BR ŽINYS: | PJ VIS 1-1, 2-2, 3-3 M 1:100 | | LAIDA |
| A 1525 | PDV / Arch. | L. Volungevičienė | 2018 | | 0 | | |
| ETAPAS | UŽSAKOVAS: | | | OBJEKTO NR.: | LAPAS | LAP | |
| LT | K. S. | | | 1817-PP - 9 | 1 | 1 | |

