



Projektavimo
stadija

Projektiniai pasiūlymai

Statinio projektas

Gamybinio pastato Geležinkelio g. 3, Marijampolėje, rekonstravimo projektas;
Sandėlio Geležinkelio g. 3, Marijampolėje, rekonstravimo projektas

Statinio kategorija

YPATINGAS

Projekto dalis

PP

Statytojas

UAB „DIDMA“

Direktorius

ROBERTAS LEVICKAS

Projekto vadovas

GINTAUTAS VIEVERSYS
Atestato Nr. A439

Sklypo išdėstymo schema



ŽEMĖS SKLYPO PLANAS M 1:2000

Sklypo plotas 58609 m²

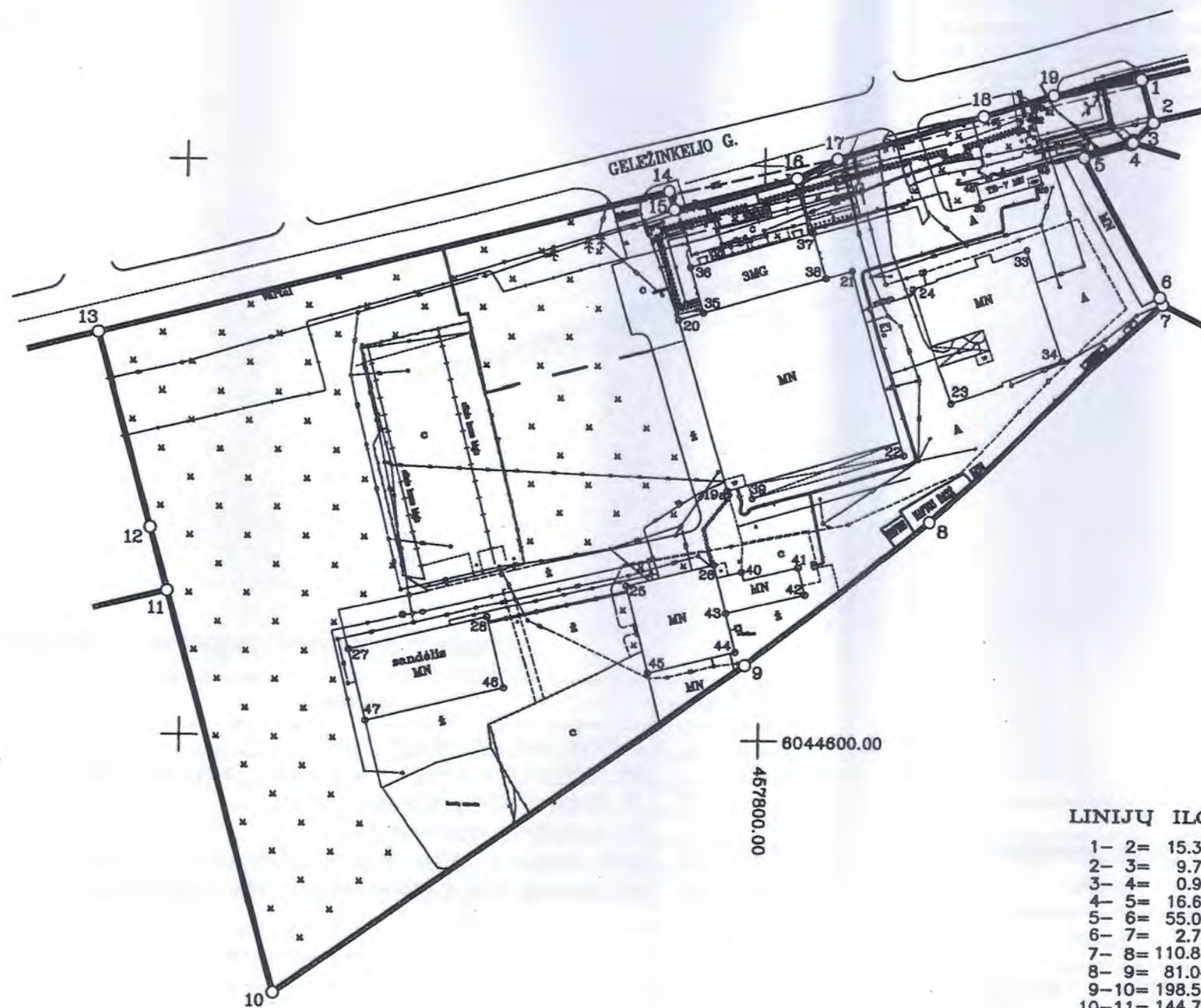

LINIŲ ILGIAI:

- 1- 2= 15.35
- 2- 3= 9.71
- 3- 4= 0.93
- 4- 5= 16.61
- 5- 6= 55.00
- 6- 7= 2.73
- 7- 8= 110.84
- 8- 9= 81.04
- 9-10= 198.54
- 10-11= 144.79
- 11-12= 22.74
- 12-13= 69.92
- 13-14= 202.73
- 14-15= 6.64
- 15-16= 43.43
- 16-17= 15.19
- 17-18= 53.23
- 18-19= 26.70
- 19- 1= 30.76

Kadastro:	vietovė MARIJAMPOLĖ	blokas	sklypas
Žemės sklypo kadastro Nr.:			

Gatvė, namo Nr.	GELEŽINKELIO G. 3
Kaimas (miestelis)	
Seniūnija	
Savivaldybė	MARIJAMPOLĖS
Apskritis	MARIJAMPOLĖS

Gretimybė	Gretimoms žemės sklypo kadastro Nr.	Pastabos
1-2		
2-3		VALSTYBINĖS ŽEMĖS FONDAS
3-4-5-7		
7-8-9-10-11		VALSTYBINĖS ŽEMĖS FONDAS
11-12-13		
13-16-19-1		GELEŽINKELIO G.

SUDERINTA
 2014.11.13
 (data)

Su paženklintomis vietovėse žemės sklypo ribomis, aprašytomis 2014 m. 10 mėn. 28 d. žemės sklypo paženklinimo-parodymo akte, ir nustatytu plotu sutinku:

Žemės savininkas (naudotojas): **UAB "DIDMA"**
 Direktorius
 Bronislavas Jasinskis

(vardas ir pavardė) _____ (parašas) _____ (data) 2014.10.28

Nacionalinės žemės tarnybos prie Žemės ūkio ministerijos
 Marijampolės, Kazlų Rūdos ir Kalvarijų skyrius
 Patikrino: Regina Slančiauskienė
 Suderino: (parašas) (vardas ir pavardė) (data) 2015-01-23

UAB "TOPOGRAFAS"

Pareigos	Parašas	Vardas ir pavardė	Data
Direktorius	<i>[Signature]</i>	A. Venckus	2014-09-22
Matininkas	<i>[Signature]</i>	A. Venckus	2014-09-22

Matininko kvalifikacijos pažymėjimas 2M-M-1401 išd.2011-06-06

ŽEMĖS SKLYPO PLANAS M 1:2000

Sklypo plotas 58609 m²

Žemės sklypo kadastro Nr.

KOORDINACIŲ ŽINIARAŠTIS

Koordinacių sistema Valstybinė LKS-1994 m.							
Taško Nr.	Kodas	X	Y	Taško Nr.	Kodas	X	Y
1	R	6044830.81	457931.16	39	NK	6044684.46	457796.87
2	R	6044816.00	457935.20	40	NK	6044658.84	457793.38
3	R	6044808.96	457928.51	41	NK	6044660.47	457812.65
4	R	6044808.29	457927.87	42	NK	6044650.97	457814.98
5	R	6044803.66	457911.92	43	NK	6044644.38	457788.14
6	R	6044755.24	457938.00	44	NK	6044630.86	457791.45
7	R	6044752.69	457938.98	45	NK	6044623.23	457761.33
8	R	6044676.63	457858.36	46	NK	6044617.57	457711.42
9	R	6044626.31	457794.83	47	NK	6044605.65	457663.83
10	R	6044510.49	457633.57	48	NK	6044794.30	457872.84
11	R	6044650.11	457595.24	49	NK	6044800.45	457895.37
12	R	6044672.04	457589.23				
13	R	6044739.47	457570.72				
14	R	6044790.80	457766.84				
15	R	6044784.44	457768.75				
16	R	6044795.61	457810.72				
17	R	6044802.42	457824.30				
18	R	6044817.75	457875.27				
19	R	6044825.12	457900.93				
19a	NK	6044687.11	457788.21				
20	NK	6044746.16	457770.75				
21	NK	6044763.64	457829.90				
22	NK	6044699.84	457848.90				
23	NK	6044718.16	457865.25				
24	NK	6044757.42	457851.54				
25	NK	6044653.52	457753.61				
26	NK	6044661.20	457783.94				
27	NK	6044630.38	457657.73				
28	NK	6044642.21	457705.35				
29	NK	6044794.47	457897.00				
30	NK	6044788.32	457874.47				
31	NK	6044820.98	457896.74				
32	NK	6044820.16	457893.88				
33	NK	6044771.41	457891.45				
34	NK	6044732.87	457904.88				
35	NK	6044748.68	457779.30				
36	NK	6044764.48	457774.63				
37	NK	6044776.76	457816.16				
38	NK	6044760.96	457820.83				
SKLYPO CENTRO KOORDINATĖS							
Koordinacių sistema		Koordinatės X/Y		Planšeto nomenklatūra			
Sistema, kurioje vykdyti matavimai		6044704/457745		51/28			
Valstybinė LKS-1994		6044704/457745		51/28			
Žiniaraštį sudarė		A. Venckus 2M-M-1401		2014-09-22			
		(parašas)		(data)			

DUOMENYS APIE ŽEMĖS SKLYPŲ SERVITUTUS

Eil. Nr.	Kodas	Servituto rūšis	Plotas kv. m.
-	-	-	-
-	-	-	-
-	-	-	-

DUOMENYS APIE ŽEMĖS NAUDOJIMO APRIBOJIMUS

Eil. Nr.	Kodas	Apribojimai	Žemės plotas, ha	Apribojimo plano Nr.
1	1	I-Ryšių linijų apsaugos zonos	0.1480	-
2	3	III-Geležinkelio kelių ir jų įrenginių apsaugos zonos	0.3900	-
3	6	VI-Elektros linijų apsaugos zonos	0.2670	-
4	9	IX-Dujotiekių apsaugos zonos	0.0240	-
5	48	XLVIII-Šilumos ir karšto vandens tiekimo tinklų apsaugos zonos	0.2080	-
6	49	XLIX-Vandentiekio, lietaus ir fekalinės kanalizacijos tinklų ir įrenginių apsaugos zonos	0.8920	-
-	-	-	-	-
-	-	-	-	-
-	-	-	-	-
-	-	-	-	-

Ištrauka iš Lietuvos Respublikos Administracinių teisių pažeidimų kodekso:

47 straipsnis. Pastovių žemėnaudos riboženklų sunaikinimas arba gadinimas - užtraukia baudą nuo dviejų šimtų penkiasdešimties litų iki penkių šimtų litų.

48 straipsnis. Geodezinio pagrindo punktų bei markšneiderystės ženklų sunaikinimas arba gadinimas - užtraukia baudą nuo penkių šimtų iki vieno tūkstančio litų.

AIŠKINAMASIS RAŠTAS

1. Statinio pavadinimas - Sandėlio Geležinkelio g. 3, Marijampolėje, rekonstravimo projektas;
Gamybinio pastato Geležinkelio g. 3, Marijampolėje, rekonstravimo projektas.
2. Statybos rūšis: Rekonstravimas.
3. Statinio kategorija: Ypatingas statinys
4. Statinio pagrindinė naudojimo paskirtis: sandėliavimo, gamybinė
5. Užsakovas: UAB „Didma“.
8. Projektuojanti organizacija : UAB „Laimos ir Ginto projektai“, P.Butlerienės g. 14, Marijampolė.
9. Statybos vieta: Geležinkelio g. 3, Marijampolė.

1. SKLYPO PLANAS

Rekonstruojamo sandėlio pastato ir rekonstruojamo gamybinio pastato sprendiniai rengiami Geležinkelio g. 3, Marijampolėje.

Prie rekonstruojamo sandėlio ir gamybinio pastato numatoma privažiuoti vienu į sklypą esančių įvažiavimų (įvažiavimas yra šiaurės- vakarinėje sklypo dalyje). Greta šiaurinės rekonstruojamo sandėlio dalies numatoma papildomai trinkelėmis iškloti teritorija, skirta mašinų privažiuoti, o prie rekonstruojamo gamybinio pastato paliekama esama automobilių parkavimo aikštelė bei įrengiamas privažiuoti sunkiasvorėms transporto priemonėms.

Sklype be rekonstruojamo sandėlio ir gamybinio pastato yra esami pastatai: pastatas –parduotuvė (pažymėjimas plane 1E3/p), pastatas – sandėlys (pažymėjimas plane 3F2/p), pastatas – gamybinis pastatas (pažymėjimas plane 4P1/p), pastatas – garažas (pažymėjimas plane 5G2/p), pastatas – kompresorinė (pažymėjimas plane 6H1/p), pastatas – garažas (pažymėjimas plane 10G1/p), pastatas – elektros pastotė (pažymėjimas plane 11H1/p), pastatas – sandėlis (pažymėjimas plane 17F1/g), inžinerinis statinys – dūmtraukis (pažymėjimas plane 1d), inžinerinis statinys – stoginė (pažymėjimas plane 1s), inžinerinis statinys – stoginė (pažymėjimas plane 14I1/g), inžinerinis statinys – kiemo statiniai (unikalus Nr. 1897-5004-9140).

Sklype yra pakloti įvairūs inžineriniai tinklai.

ATESTATO NR.	UAB “Laimos ir Ginto projektai”				STATINYS: Sandėlio Geležinkelio g. 3, Marijampolėje, rekonstravimo projektas; Gamybinio pastato Geležinkelio g. 3, Marijampolėje, rekonstravimo projektas			
A439	PV	G. Vieversys		2018	PROJEKTINIAI PASTŪLYMAI AIŠKINAMASIS RAŠTAS		Laida	
A1525	PDV	L.Volungevičienė		2018			0	
	Arch.	G.Vieversytė		2018				
ETAPAS	STATYTOJAS: UAB “Didma”				PP –AR		Lapas	Lapų
LT							1	3

2. ARCHITEKTŪRA

Rekonstruojamas sandėlio pastatas:

Rekonstruojamas sandėlio pastatas yra stačiakampės formos, stogas - lygus, sutapdintas (danga – prilydoma bituminė stogo danga).

Rekonstruojamas sandėlio pastatas yra vieno aukšto. Rekonstruojamo sandėlio šiaurės-rytinėje dalyje yra įrengtos buitinės patalpos (dalinai perplanuojamos) ir esama sandėliavimo patalpa.

Rekonstruojant sandėlio pastatą numatoma papildomai įrengti dar dvi dideles sandėliavimo patalpas.

Rekonstruojant pastatą pristatomos dalies apdailos medžiagos pasirenkamos, derinant prie esamos pastato dalies. Sienų apdailai naudojamas daugiasluoksniai sieniniai paneliai Stogo danga, kaip ir viso pastato - lygus, sutapdintas (danga –prilydoma bituminė stogo danga). Spalvinius sprendimus žiūrėti fasadų brėžiniuose. Atitvarų konstrukcijų ir langų šilumos perdavimo koeficientai atitinka normatyvinių dokumentų reikalavimus.

Rekonstruojamas gamybinis pastatas:

Rekonstruojamas gamybinis pastatas didinant jo plotą. Esamo gamybinio pastato išvaizda lieka nepakitusi, prie jo pristatomas į vakarinę pusę priestatas, savo tūriu ir aukščiu atitinkantis esamą padėtį. Tūris stačiakampės formos, stogas- lygus, sutapdintas (danga- prilydoma bituminė satogo danga).

Rekonstruojamas gamybinis pastatas išdidinamas beveik 6000 m². Pirmame aukšte įrengiamos trys gamybinės patalpos, antrame aukšte- buitinės patalpos vyrams ir moterims, poilsio patalpa, ŽN San.mazgas bei valytojos patalpa. Naujasis priestatas su esamu pastatu jungiasi tiek pirmame aukšte vartais, tiek antrame aukšte balkonu.

Rekonstruojant gamybinį pastatą pristatomos dalies apdailos medžiagos pasirenkamos analogiškos esamam gamybiniam pastatui. Šiuo atveju sienų apdailai naudojami daugiasluoksniai sieniniai paneliai. Stogo danga kaip ir esamo gamybinio pastato- prilydoma bituminė. Langai, durys ir vartai projektuojami atitinkantys normatyvus ir gaisrinius reikalavimus.

Spalvinius sprendimus žiūrėti fasadų brėžiniuose ir tikslinti vietoje prie esamo gamybinio pastato.

3. PROJEKTINIŲ PASIŪLYMŲ PASKIRTIS IR SUDĖTIS

Projektinių pasiūlymų paskirtis- informuoti visuomenę apie visuomenei svarbaus statinio ar statinio, kuriam Teritorijų planavimo įstatymo [5.10] 20 straipsnyje nustatytais atvejais neparengti teritorijų planavimo dokumentai ir statyba konkrečiame sklype leidžiama, numatomą projektavimą.

Projektinių pasiūlymų sudėtis:

- Aiškinamasis raštas: statinio architektūros aprašas.
- Grafinė dalis: sklypo planas, statinio planai, fasadai, vizualizacijos

3.1 STATYTOJO PATEIKIAMAI DOKUMENTAI IR KITI DUOMENYS

- Žemės sklypo planas M 1:500
- Topo nuotrauka
- Nekilnojamojo turto registro išrašas (Žemės sklypas)
- Nekilnojamojo turto registro išrašas (Statiniai)

PP-AR	lapas	lapų	laida
	2	3	0

3.2 KITI DUOMENYS

Projektinių pasiūlyimų sudėtis ir apimtis atitinka Statybos techninio reglamento STR.1.04.04:2017 „Statinio projektavimas, projekto ekspertizė“ 13 priedą.

- Žemės sklypo schema su rekonstruojamais statiniais (1 lapas)
- Rekonstruojamų statinių brėžiniai
- Vizualizacijos

PV
PDV

G. Vieversys (atest. Nr. A439)
L. Volungevičienė (atest. Nr. A1525)

PP-AR	lapas	lapų	laida
	3	3	0



LIETUVOS RESPUBLIKA

JURIDINIŲ ASMENŲ REGISTRAS

REGISTRAVIMO PAŽYMĖJIMAS

Pavadinimas: **Uždaroji akcinė bendrovė "LAIMOS IR GINTO PROJEKTAI"**

Kodas: **2514 62740**

Buvęs kodas: **5146274**

Teisinė forma: **Uždaroji akcinė bendrovė**

Įregistravimo data: **2002 m. vasario 18 d.**

Registro tvarkytojas: **Valstybės įmonė Registrų centras**

Pažymėjimą išdavė: **Valstybės įmonės Registrų centro Marijampolės filialas**

Juridinių asmenų registravimo
skyriaus vyriausioji specialistė



Nijolė Dūdonytė

Pažymėjimas išduotas: **2005 m. vasario 9 d.**

Nr. 022347

Statinio projektuotojo civilinės atsakomybės privalomojo draudimo liudijimas

Serija LD Nr. 110941393
TIA Nr. 483413645

Draudikas:	AB „Lietuvos draudimas“, J. Basanavičiaus g. 12, 03600 Vilniaus m. Įmonės kodas 110051834
Draudėjas:	UAB LAIMOS IR GINTO PROJEKTAI P. Butlerienės g. 14, Marijampolės m., 68308 Marijampolės sav. Tel. (8 ~ 343) 92 313, faks. (8 ~ 343) 92 313 El.paštas info@lgprojektai.lt Įmonės kodas 251462740 PVM mokėtojo kodas LT514627416
Draudimo laikotarpis:	2018-05-11 00:00 val. - 2019-05-10 24:00 val.
Draudimo grupė:	Bendrosios civilinės atsakomybės draudimas
Draudimo rūšis:	Bendrosios profesinės civilinės atsakomybės draudimas
Draudimo objektas:	Statinio projektuotojo civilinės atsakomybės privalomasis draudimas
Draudimo sutarties dalys:	1. Prašymas draudimo sutarčiai sudaryti. 2. Draudimo sąlygos, pateiktos priede prie šio draudimo liudijimo.
Draudimo sutarties pagrindas:	Statinio projektuotojo civilinės atsakomybės privalomojo draudimo taisyklės, patvirtintos Lietuvos banko valdybos 2012 m. spalio 23 d. nutarimu 03-225, publikuota: Valstybės žinios, 2012-11-06, Nr. 128-6459, su vėlesniais pakeitimais ir papildymais.
Projektuojamo statinio pavadinimas ir adresas:	
Draudimo suma kiekvienam draudimui įvykiui	290.000,00 Eur
Bendra draudimo suma:	290.000,00 Eur
Bendra draudimo įmoka:	1.250,00 Eur
Draudimo įmoka už pakeistos draudimo sutarties galiojimo laikotarpį:	1.239,73 Eur
Besąlyginė išskaita (franšizė)	1450 Eur
Įmokos mokėjimo terminai:	312,50 Eur iki 2018-05-21 312,50 Eur iki 2018-08-11 312,50 Eur iki 2018-11-11 312,50 Eur iki 2019-02-11
Draudiminio įvykio atveju pranešti:	AB „Lietuvos draudimas“ trumpuoju telefonu 1828.

Draudikas

AB „Lietuvos draudimas“ Centro regionas verslo klientams
Savanorių pr. 433A, 49286 Kauno m.
Verslo draudimo ekspertas/ė Giedrė Barteškienė
Tel. 1828, giedre.barteskiene@ld.lt



(A.V. ir parašas)

Draudėjas / Sutartį sudarantis asmuo

Pasirašydamas draudimo sutartį ir (arba) sumokėdamas draudimo įmoką (arba jos dalį) patvirtinu, kad:

- pritariu draudimo sutarties sąlygoms ir sudarau šią draudimo sutartį;
- esu supažindintas su Draudimo taisyklėmis ir man yra įteikta jų kopija;
- patvirtinu, kad visi duomenys, pateikti šiame dokumente ir jo prieduose, yra teisingi;
- sutinku, kad draudikas ar jo įgaliotieji tretieji asmenys naudotų pateiktus įmonės duomenis ir (arba) kreiptųsi į valstybės registrus, bankus, teisėsaugos institucijas, draudimo bendroves ir kitus trečiuosius asmenis, kurie turi reikiamos informacijos, ir šie suteiktų duomenis, reikalingus nagrinėjant prašymą sudaryti draudimo sutartį, vertinant per sutarties galiojimo laikotarpį atsitikusius įvykius ir nustatant išmokėjimų dydžius;
- sutinku, kad draudikas ar jo paskirti duomenų tvarkytojai pagal nurodytą įmonės kontaktinę informaciją (elektroninių ryšių priemonių abonentinis numeris, elektroninio pašto adresas) siūlytų draudiko teikiamas paslaugas ir (ar) teirautųsi jų nuomonės dėl siūlomų paslaugų (t.y. įmonės nurodytus kontaktinius duomenis tvarkytų tiesiogines rinkodaros tikslais). Taip pat patvirtinu, kad esu informuotas apie teisę pakeisti savo nuomonę (nesutikti) parašius elektroninį laišką į info@ld.lt arba paskambinus tel. 1828.



Draudimo liudijimo išdavimo data 2018-05-09 16:30

UAB „Laimos ir Ginto projektai“ direktorius
Robertas Levickas

(A.V. ir parašas)

Architekto

KVALIFIKACIJOS A T E S T A T A S

LIETUVOS ARCHITEKTŲ RŪMAI

Nr. A 439

Gintautas Vievėrsys

**Statinio projekto, statinio projekto vykdymo priežiūros,
statinio projekto architektūrinės dalies, statinio projekto architektūrinės dalies
vykdymo priežiūros vadovas**

Statinių kategorija: ypatingieji ir neypatingieji statiniai

Teritorijų planavimo vadovas

**Kompleksinio teritorijų planavimo dokumentų rūšies:
vietovės lygmens detalieji planai**

**Specialiojo teritorijų planavimo dokumentų rūšies:
vietovės lygmens inžinerinės infrastruktūros vystymo planai**

Lietuvos architektų rūmų pirmininkė



Daiva Bakšienė

Architektų profesinio atestavimo komisijos

2013 m. vasario mėn. 21 d. posėdžio protokolas Nr. 74
2018 m. vasario mėn. 28 d. posėdžio protokolas Nr. 136

Architekto

KVALIFIKACIJOS A T E S T A T A S

LIETUVOS ARCHITEKTŲ RŪMAI

Nr. A 1525

Loreta Volungevičienė

**Statinio projekto, statinio projekto vykdymo priežiūros,
statinio projekto architektūrinės dalies, statinio projekto architektūrinės dalies
vykdymo priežiūros vadovė**

Statinių kategorija: ypatingieji ir neypatingieji statiniai

**Teritorijų planavimo vadovė
Kompleksinio teritorijų planavimo dokumentų rūšies:
vietovės lygmens detalieji planai**

**Specialiojo teritorijų planavimo dokumentų rūšies:
vietovės lygmens inžinerinės infrastruktūros vystymo planai**

Lietuvos architektų rūmų pirmininkė



Daiva Bakšienė

Architektų profesinio atestavimo komisijos

2013 m. vasario mėn. 21 d. posėdžio protokolas Nr. 74
2018 m. sausio mėn. 31 d. posėdžio protokolas Nr. 135

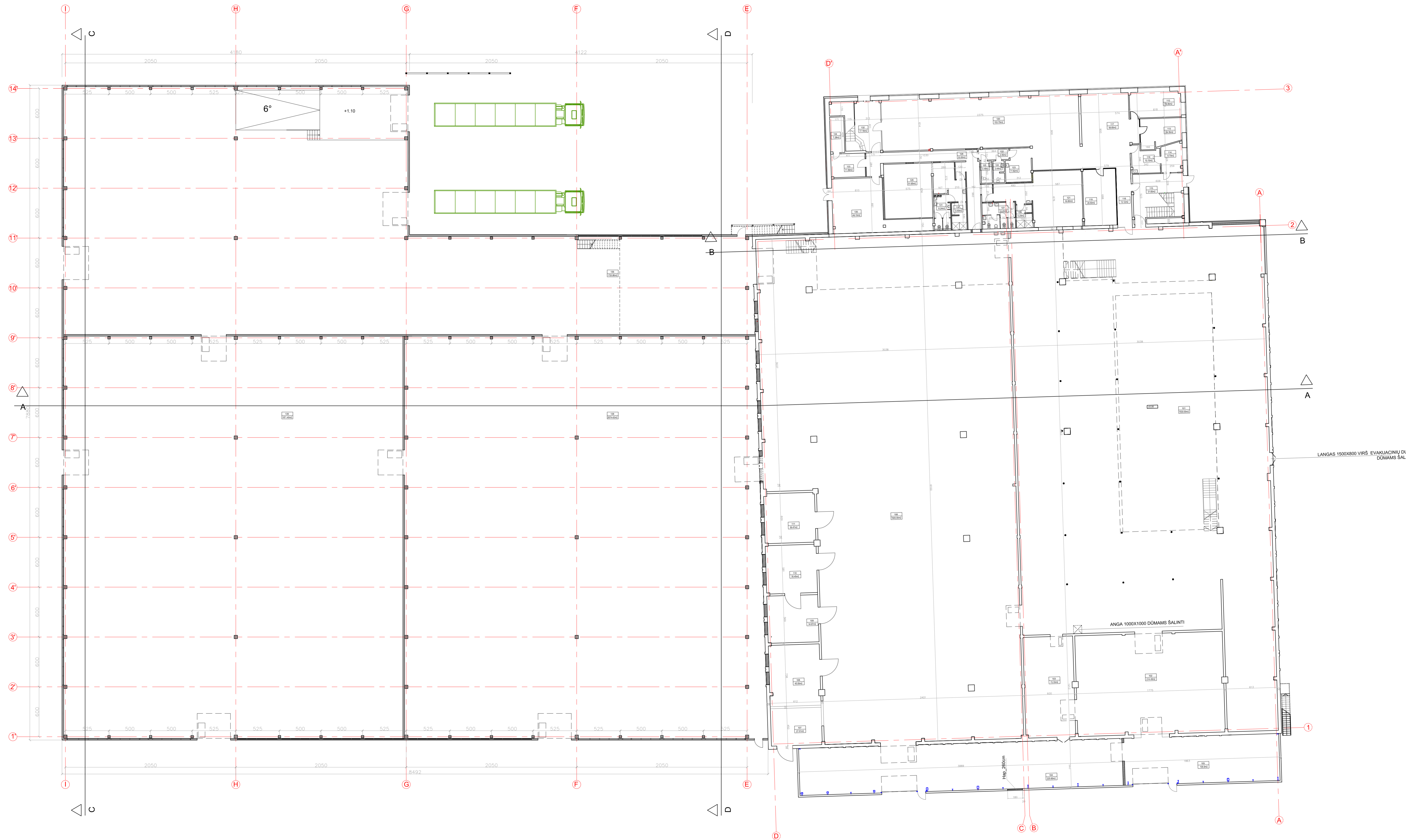

FIRMO AUKŠTO PATALPŲ EKSPLIKACIJA			
NR.	PATALPA	PRITVILPUS LŪGIMATPARRAMAS	PLŪTASm2
101	GAMYBINĖ PATALPA	Eg	1530.00
102	ŽALIŲJŲ SANDĖLIUS	Cg	214.40
103	NEDEGIŲ MEDŽIAGŲ SANDĖLIUS	Eg	72.33
104	GAMYBINĖ PATALPA	Cg	220.60
105	GAMYBINĖ PATALPA	Cg	105.50
106	GAMYBINĖ PATALPA	Cg	1640.00
107	ELEKTROS SKYDINĖ	Cg	27.51
108	GAMYBINĖ PAGALBINĖ PATALPA		45.00
109	GAMYBINĖ PAGALBINĖ PATALPA		34.76
110	GAMYBINĖ PAGALBINĖ PATALPA		35.45
111	GAMYBINĖ PATALPA	Cg	36.47
112	KABINETAS		18.95
113	KABINETAS		16.35
114	KABINETAS		8.70
115	LAIPTINĖ		31.65
116	PAGALBINĖ PATALPA		10.10
117	ADMINISTRACIJA		56.65
118	KORIDORIUS		13.12
119	POSEDŲŲ PATALPA		26.50
120	ADMINISTRACIJA		153.70
121	MOTERŲ BUITINĖS PATALPOS		50.80
122	KORIDORIUS		4.80
123	VIRTUVĖLĖ		11.92
124	WC		3.44
125	WC		3.44
126	DUŠO PATALPA		5.25
127	WC		12.40
128	KORIDORIUS		33.50
129	VYRŲ BUITINĖS PATALPOS		51.65
130	DUŠO PATALPA		5.80
131	WC		8.24
132	VESTIBULIUS		17.18
133	TECHNINĖ PATALPA		11.59
134	PAGALBINĖ PATALPA		7.28
135	TECHNINĖ PATALPA		49.10
136	GAMYBINĖ PATALPA	Cg	1720.86
137	GAMYBINĖ PATALPA	Cg	2074.42
138	GAMYBINĖ PATALPA	Cg	1971.40
Iš viso aukšte:			10340.71

SUTARTINAI ŽYMĖJIMAI
 ————— NAUJAI PROJEKTUOJAMOS GIPSO KARTONO PERTVĀROS
 GRUJANAMA ANGA
 ————— UŽMŪRIJAMA ANGA
 ————— DAUGIASLUONĖS "SANDWICH" PLOKŠTĖS 200 mm

ATESTATO NR.	L&G	OBJEKTAS:	GAMYBINIO PASTATO GELEŽINKELIO G. 3, MARJAMPOLĖJE, REKONSTRAVIMO PROJEKTAS
A439	PV G. Vievėsys	2018	
A439	PDV G. Vievėsys	2018	
	ARCH. G. Vievėsys	2018	
ETAPAS	UŽSAKOVAS:	OBJEKTO NR.:	PP - 01
LT	UAB "DIDMA"	LAPAS	1
		LAPŲ	1

ANTRO AUKŠTO PATALPŲ EKSPLIKACIJA			
NR.	PATALPA	PATALPOS VIRŠIJAUS LŪGIMATPARRAMAS	PLŪTASm2
201	GAMBINĖ PATALPA	Eg	1090.00
202	PAGALBINĖ PATALPA	Eg	70.00
203	BALKONAS	Cg	151.54
204	ADMINISTRACINĖ PATALPA		319.87
205	ADMINISTRACINĖ PATALPA		161.00
206	PAGALBINĖ PATALPA		9.17
207	PRIETALETIS		3.01
208	TUALETAS MOTERIMS		1.89
209	TUALETAS VYRAMS		1.94
210	ADMINISTRACINĖ PATALPA		118.12
211	KORIDORIJUS		37.28
212	VYRŲ PERSIRENGIMO PATALPA		25.79
213	MOTERŲ PERSIRENGIMO PATALPA		37.31
214	DUŠAI IR SAN MAZGAI		20.89
215	DUŠAI IR SAN MAZGAI		30.52
216	ŽN SAN MAZGAS		4.68
217	VALYTOJOS PATALPA		2.52
218	POILSIO PATALPA		21.10
Iš viso aukšte:			2106.03

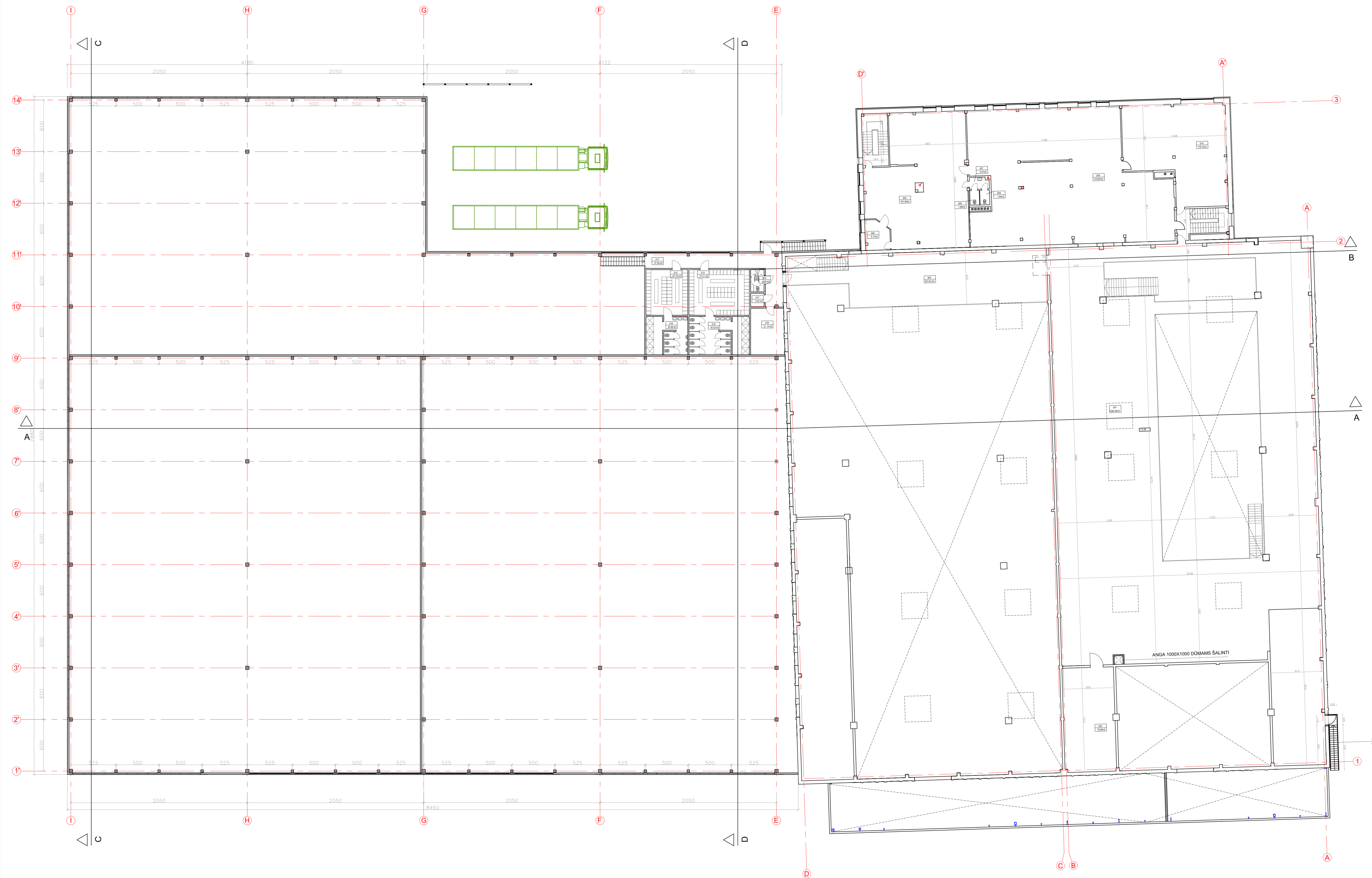

ANGA 1000X1000 DŪNAMAS ŠALINTI

LAIPPALIŠIŲ KIRVIKŲ METALŲ
SUDĖTŲ RAMPŲ KŪRŲ 1:1

ATESTATO NR.	L&G	OBJEKTAS:	GAMYBINIO PASTATO GELEŽINKELIO G. 3, MARJAMPOLĖJE, REKONSTRAVIMO PROJEKTAS	
A439	PV	UAB "LAMOS RŪGINTO PROJEKTAI", Bulvarinė 14, Marjampolė	2018	
A439	PDV	G. Vievėsys	2018	
	ARCH.	G. Vievėsys	2018	
ETAPAS	UŽSAKOVAS:	OBJEKTO NR.:	LAPAS	LAPŲ
LT	UAB "DIDMA"	PP - 02	1	1

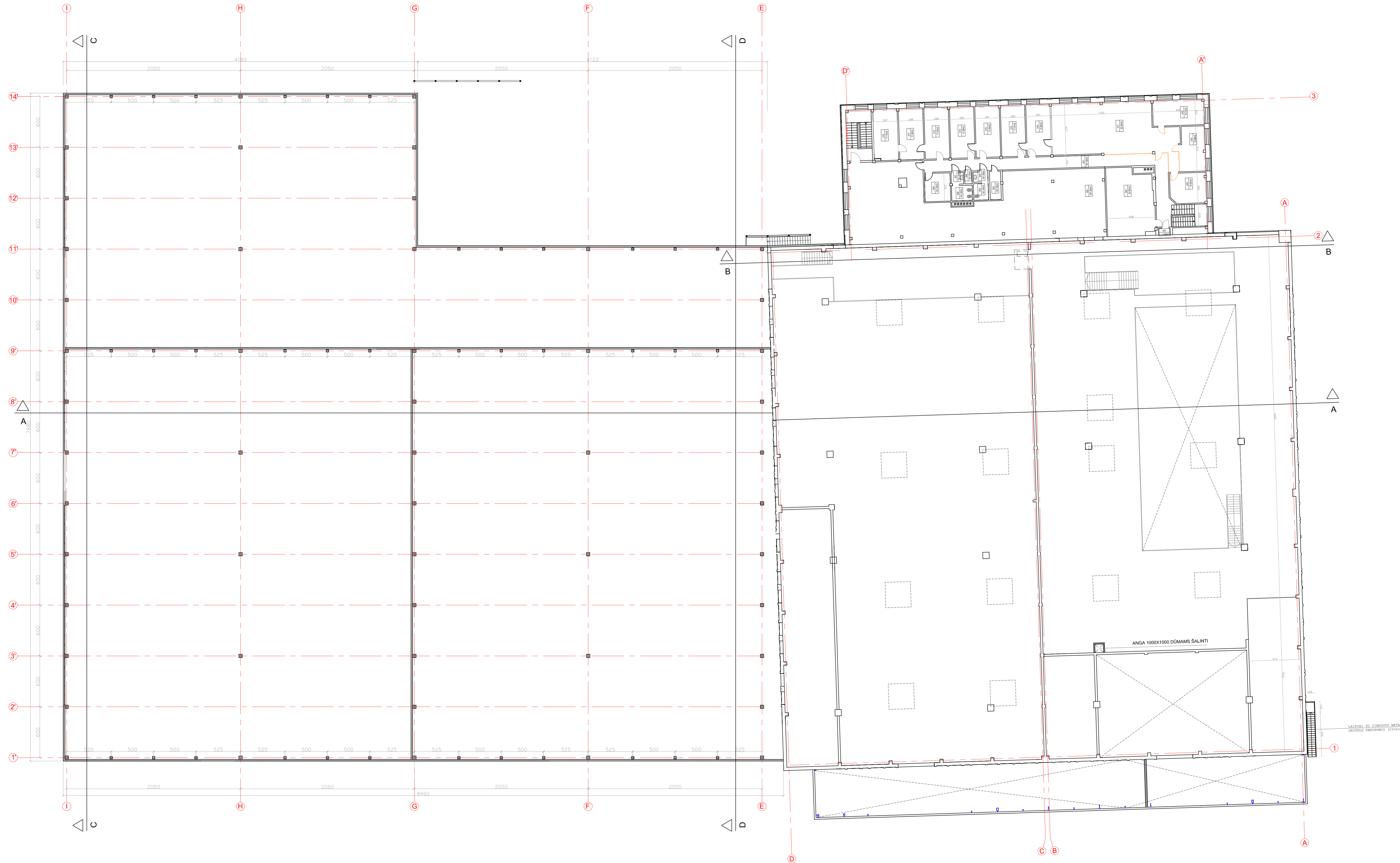

TREČIO AUKŠTO PATALPŲ EKSPLIKACIJA			
NR.	PATALPA	PRITVIRTOS LŪGIMATPAIRAMAS	PILOTASm2
301	KORIDORIUS		52.03
302	PAGALBINĖ PATALPA		269.12
303	PAGALBINĖ PATALPA		4.32
304	TUALETAS VYRAMS		3.41
305	PRIESTUALETIS		2.05
306	VALYTOJOS PATALPA		1.16
307	PRIESTUALETIS		1.93
308	TUALETAS MOTERIMS		4.38
309	PAGALBINĖ PATALPA		10.06
310	KABINETAS		17.13
311	KABINETAS		17.46
312	KABINETAS		17.45
313	KABINETAS		17.28
314	KABINETAS		17.40
315	KABINETAS		17.51
316	KABINETAS		15.96
317	KABINETAS		55.22
318	KABINETAS		16.72
319	KABINETAS		16.98
320	KABINETAS		16.30
321	TECHNINĖ SPINTA		1.05
322	PAGALBINĖ PATALPA		42.50

ANGA 1000X1000 DŪMAMIS ŠALINTI

LAIPPAI SU KROMUOTO METALU
SUOVIKŲ PARAPETIS 0,2x1,1

ATESTATO NR.	L&G	OBJEKTAS:	GAMYBINIO PASTATO GELEŽINKELIO G. 3, MARJAMPOLĖJE, REKONSTRAVIMO PROJEKTAS	
A439	PV	UAB "LAMOS RŪGINTO PROJEKTAI", Bulvarinis 14, Marijampolė	2018	
A439	PDV	G. Vievėrys	2018	
	ARCH.	G. Vievėrytė	2018	
ETAPAS:	UŽSAKOVAS:	BRĖŽINYS:	TREČIO AUKŠTO PLANAS	LAIDA
LT	UAB "DIDMA"		M 1:200	0
		OBJEKTO NR.:	PP - 03	LAPAS
			1	1

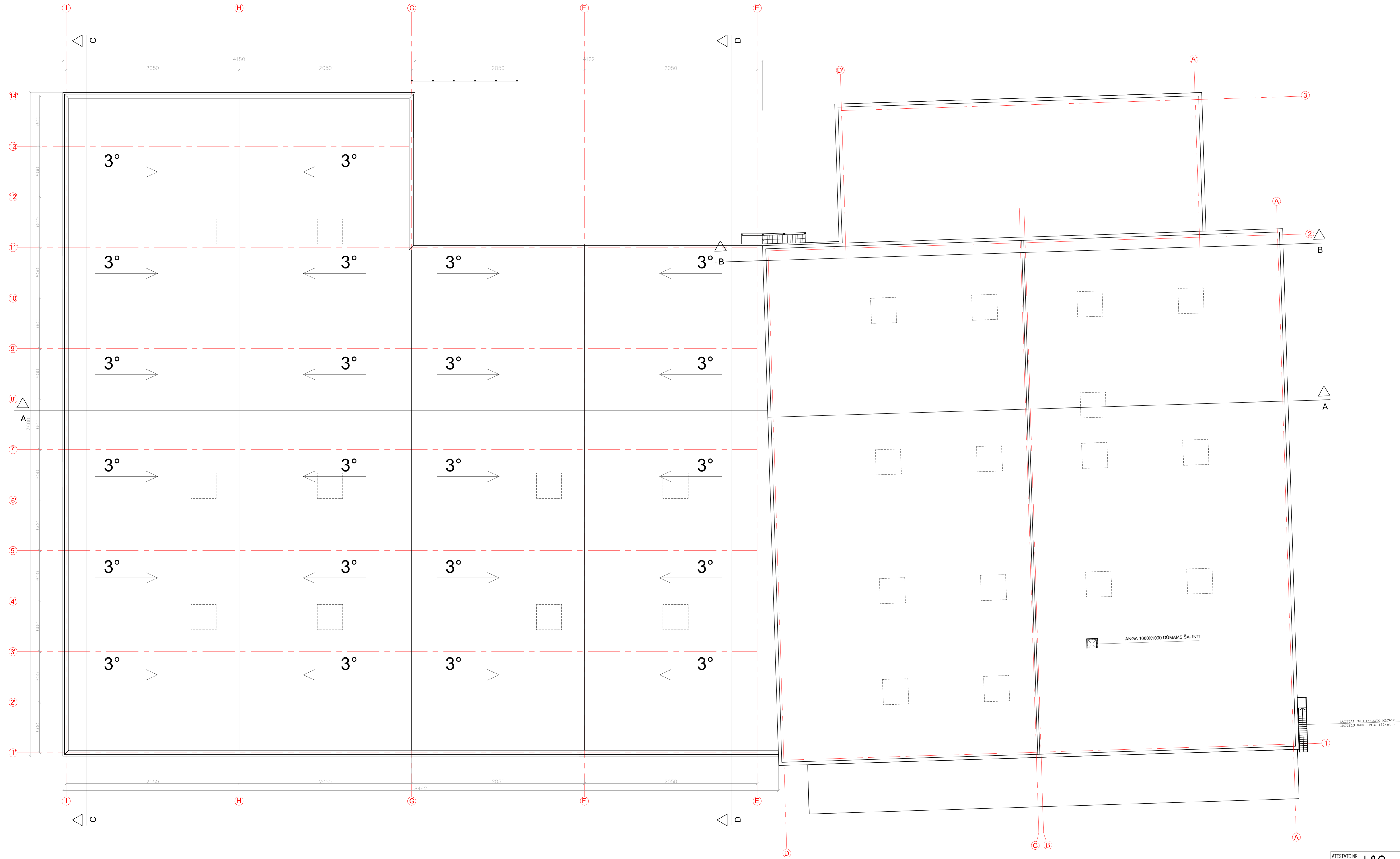

ATĒSTĀTO NR.		L&G		OBJEKTS:		
A439	PV	UAB "LAMOS RĪNTO PROJEKTI", Bulvāris 14, Marjampolē		GAMYBINIO PASTĀTO GELEŽINKELIO G. 3, MARJAMPOLĒJE, REKONSTRĀVIMO PROJEKTAS		
A439	PDV	G. Vievorsys	2018	BRĒŽĪNYŠ:		
	ARCH.	G. Vievorsylė	2018	STOGO PLANAS		
ETAPAS				OBJEKTO NR.:	LAPAS	LAPŪ
LT	UŽSAKOVAS:			PP - 04	1	1
				M 1:200	0	

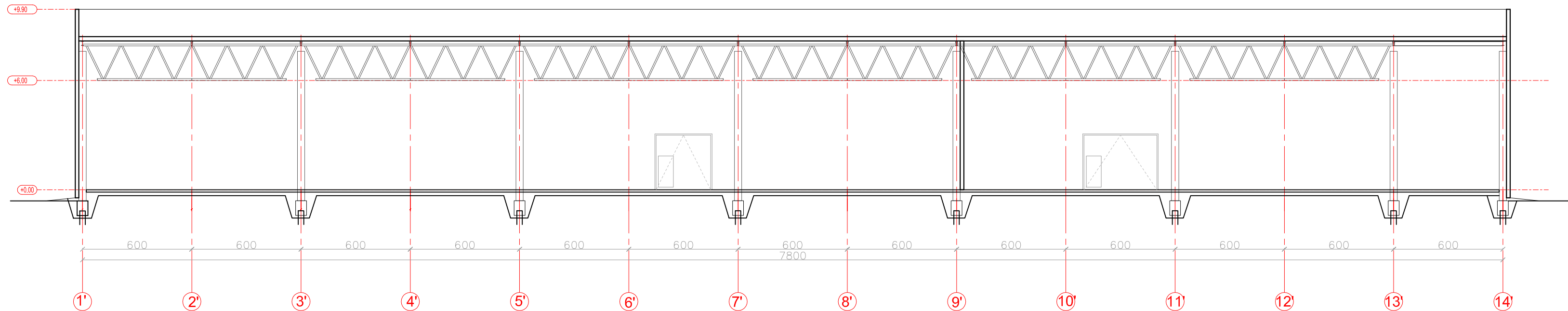

ATESTATO NR:		L&G		STATINYS:	
A439		PV	G. Vleversys	GAMYBINIO PASTATO GELEŽINKELIO G. 3, MARJAMPOLĖJE, REKONSTRAVIMO PROJEKTAS	
A439		PDV	G. Vleversys	2018	BREŽINYS:
		ARCH.	G. Vleversytė	2018	PJŪVIS C-C
ETAPAS:		STATYTOJAS:		PROJEKTO NR.:	M 1:200
LT	UAB "DIDMA"			PP-05	LAPAS
					LAPŲ
					1
					1

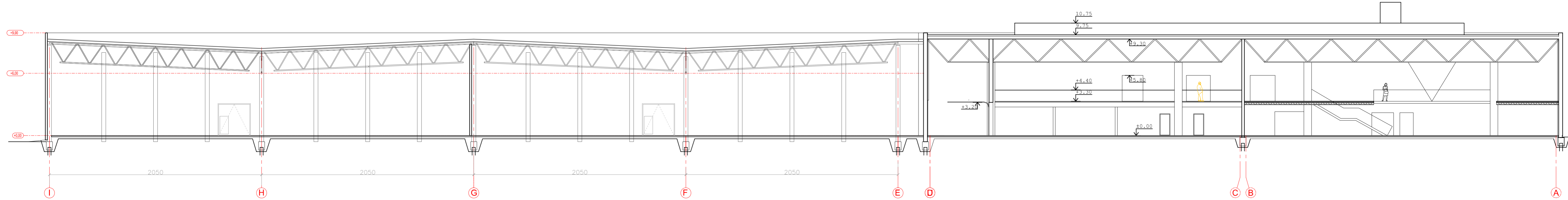

ATESTATO NR. L&G		STATINYS: GAMYBINIO PASTATO GELEŽINKELIO G. 3, MARIJAMPOLĖJE, REKONSTRAVIMO PROJEKTAS	
A439	PV	G. Vleversys	2018
A439	PDV	G. Vleversys	2016
	ARCH.	G. Vleversytė	2016
ETAPAS: LT		PROJEKTO NR.: PP-06	
UAB "DIDMA"		PŪVIS A-A	
		M 1:200	LAPAS LAPŲ
		0	1 1

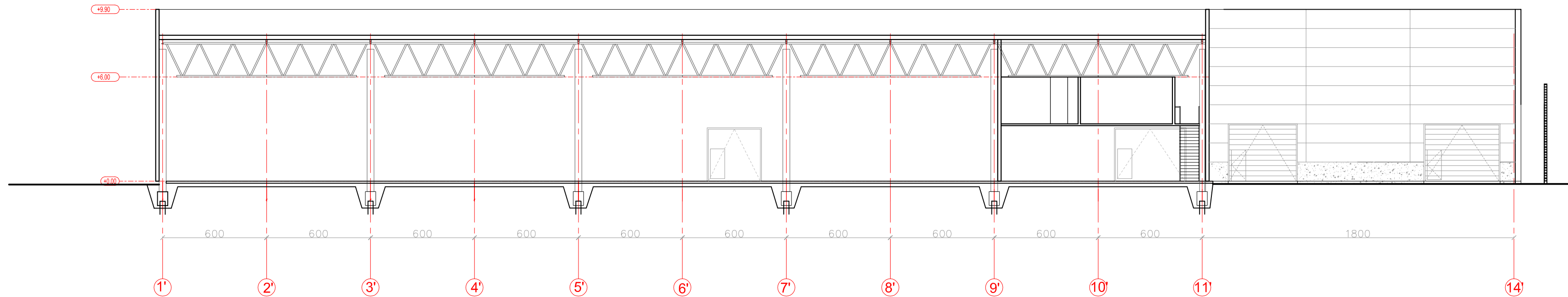

ATESTATO NR.		L&G		STATINYS:	
A439		UAB "L&G" REKONSTRUOJIMO PROJEKTAVI, Baldininkų ir Montuotojų		GAMYBINIO PASTATO GELEŽINKELIO G. 3, MARIJAMPOLĖJE, REKONSTRAVIMO PROJEKTAS	
A439	PV	G. Vioversys	2018	BRĖŽINYS:	LADA
A439	PDV	G. Vioversys	2018	PŪVIS D-D	0
	ARCH.	G. Vioversytė	2018		M 1:200
ETAPAS	STATYTOJAS:	PROJEKTO NR.:		LAPAS	LAPŲ
LT	UAB "DIDMA"	PP-07		1	1

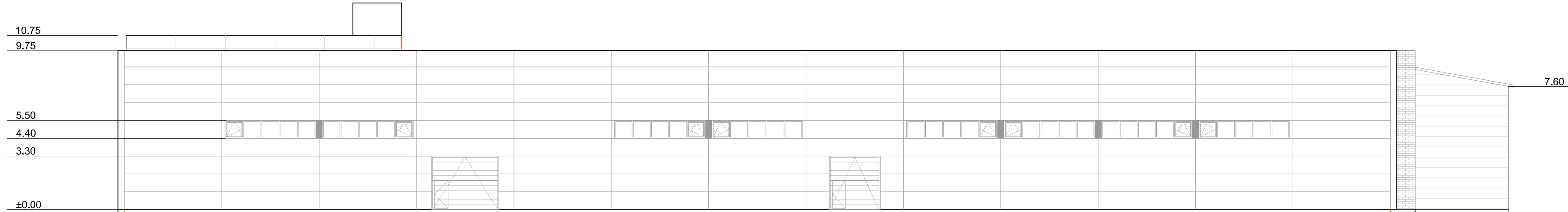



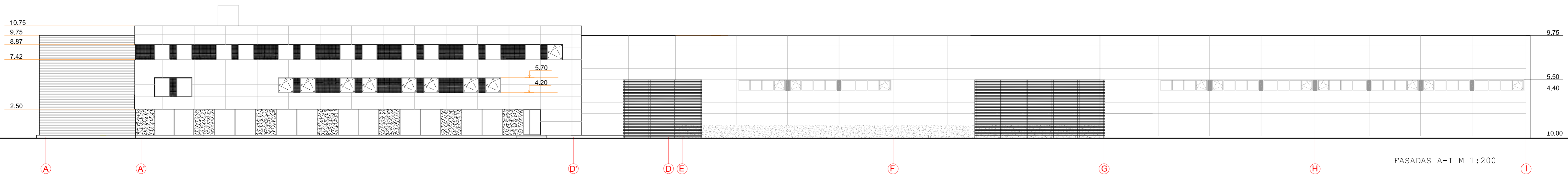
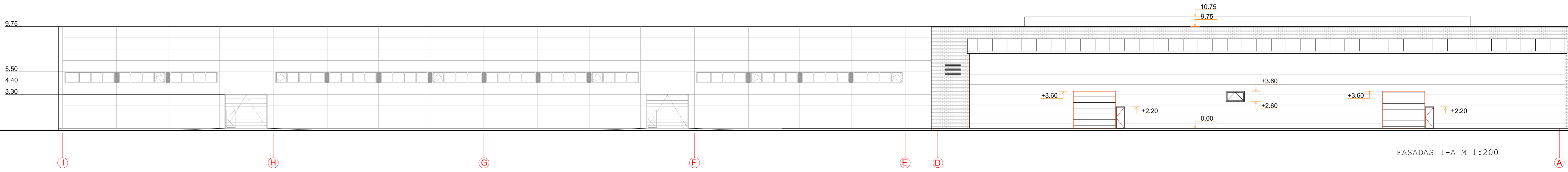

14

1

ATESTATO NR.		L&G		STATINYS:	
A439		PV		GAMYBINIO PASTATO GELEŽINKELIO G. 3, MARJAMPOLĖJE, REKONSTRAVIMO PROJEKTAS	
A439		PDV		BRĖŽINYS:	
ARCH.		G. Vioversytė		FASADAS TARP AŠIŲ 14-1' M 1:200	
ETAPAS		STATYTOJAS:		PROJEKTO NR.:	
LT		UAB "DIDMA"		PP-08	
				LAPAS	LAPŲ
				1	1

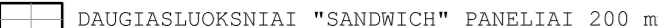

- SUTARTINIAI ŽENKLAI
-  ESAMAS MEDŽIO LENTŲ
 -  ESAMAS FIBROCEMENTINŲ PLOKŠČIŲ FASADAS
 -  ESAMAS "SANDWICH" PLOKŠČIŲ FASADAS
 -  ESAMOS PLYTOS-DAŽOMOS
 -  DAUGIASLUOKSNIAI "SANDWICH" PANELIAI 200 mm

PROJEKTO NR. L&C		STATYBOS: GAMYBINIO PASTATO GELEŽINKELIO G. 3, MARLIAMPOLĖJE, REKONSTRAVIMO PROJEKTAS	
AK30	PV	G. Vlovenys	2018
AK30	PDV	G. Vlovenys	2018
	AR30A	G. Vlovenys	2018
ETAPAS: STATYTOJAS: LT UAB "DEMA"		PROJEKTO NR.: PP-09	
		LAPAS: LAPŲ: 1 1	

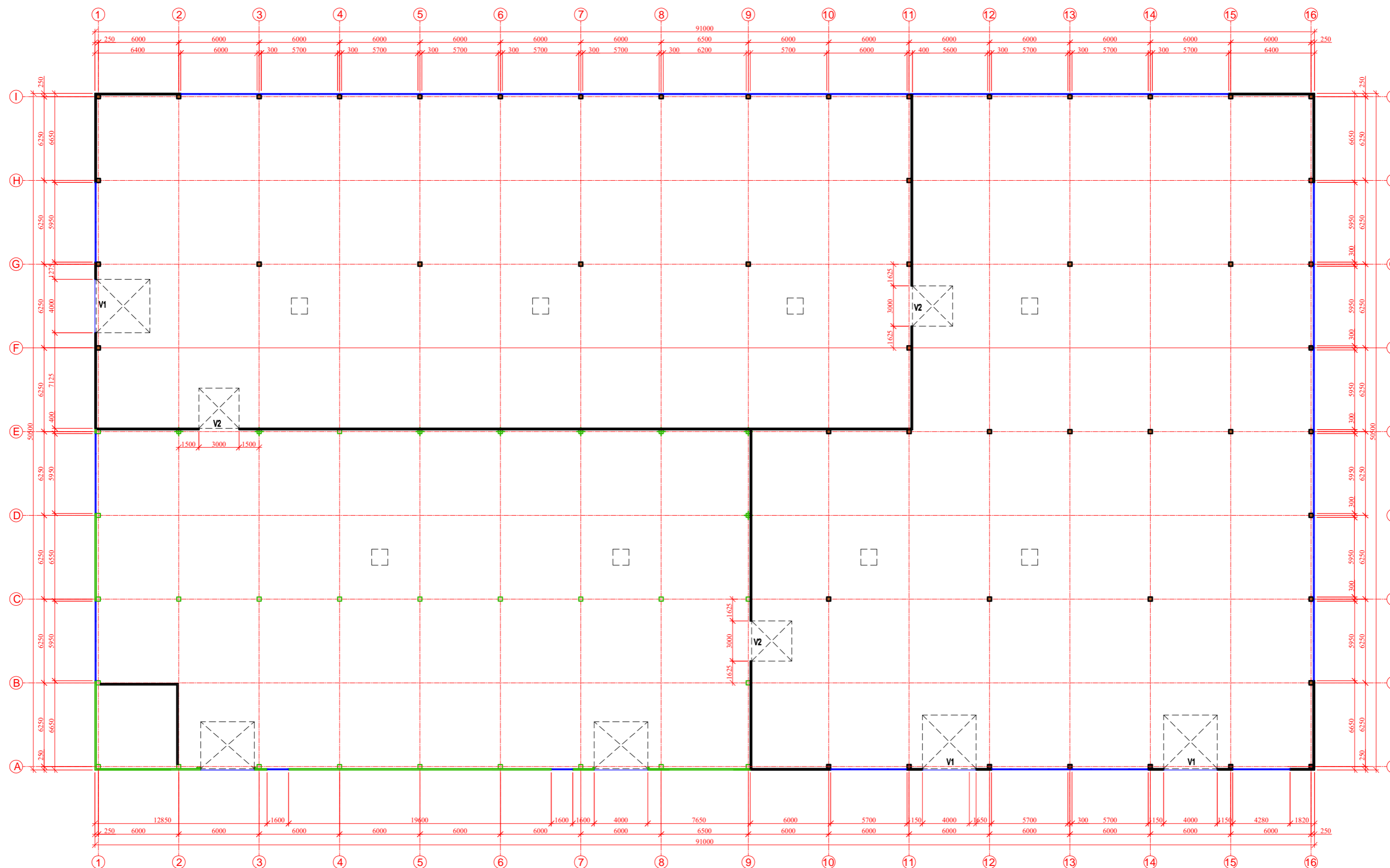

SUTARTINIAI ŽYMĖJIMAI:

- ESAMI DAUGIASLUOKSNIAI SIENINIAI PANELIAI
- PROJEKTUOJAMI DAUGIASLUOKSNIAI SIENINIAI PANELIAI
- ESAMOS KARKASINĖS PERTVAROS
- PROJEKTUOJAMOS KARKASINĖS PERTVAROS
- ESAMOS G/B KOLONOS
- PROJEKTUOJAMOS G/B KOLONOS

ATESTATO NR.	L&G			OBJEKTAS: Sandėlio Geležinkelio g. 3, Marijampolėje, rekonstravimo projektas		
A439	PV	G. Vievysys	2018	BRĖŽNYS:		LAIDA
A1525	PDV	L.Volungevičienė	2018	PLANAS M 1:200 (AUKŠTYJE 3.80 M)		0
ETAPAS	UŽSAKOVAS: UAB "DIDMA"			PP-2		LAPAS LAPŲ
LT						1 1

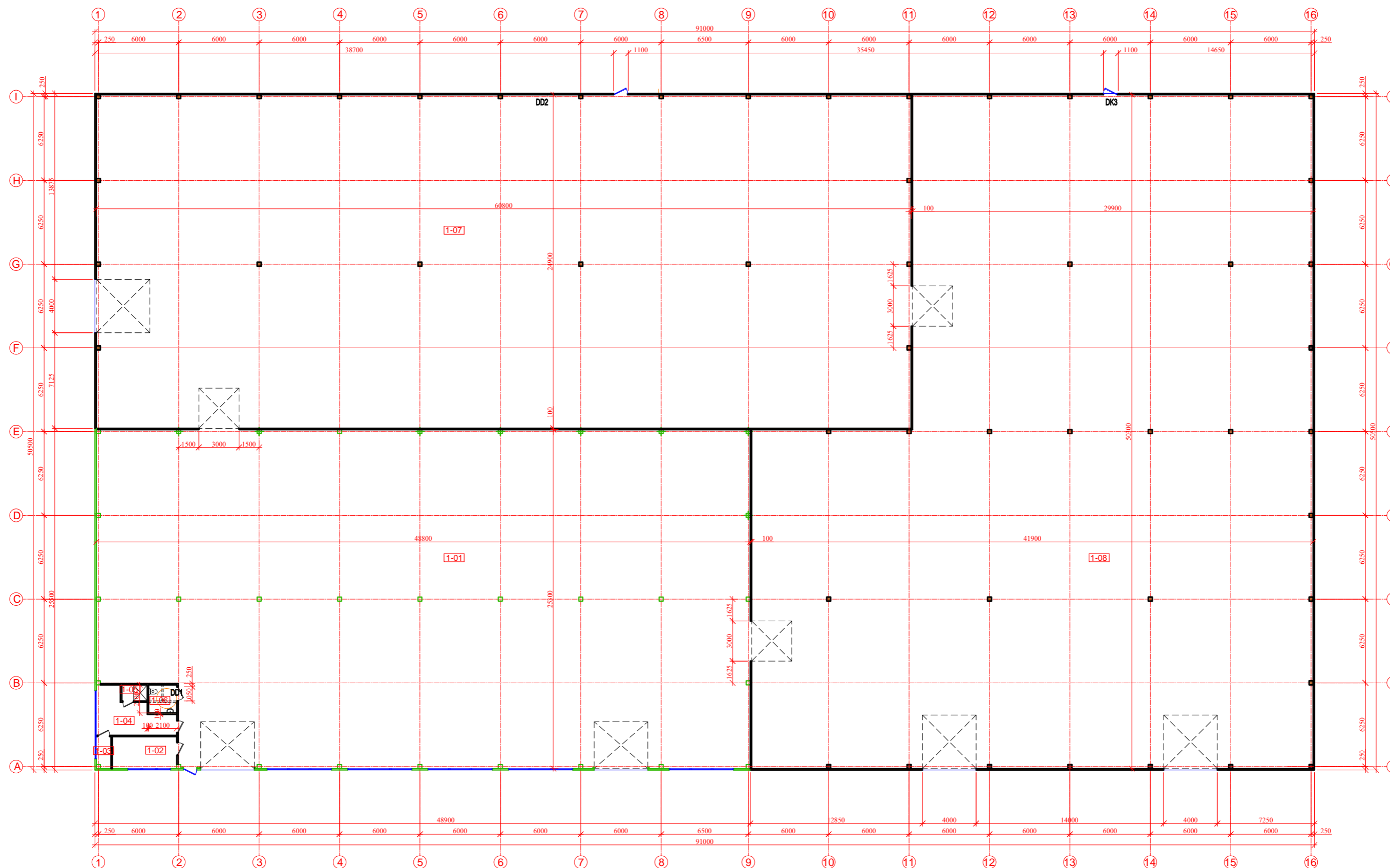

BUTARTINIAI ŽYMĖJIMAI:

- ESAMI DAUGIASLUOKSNIAI SIENINIAI PANELIAI
- PROJEKTUOJAMI DAUGIASLUOKSNIAI SIENINIAI PANELIAI
- ESAMOS KARKASINĖS PERTVAROS
- - - - - DEMONTUOJAMOS ESAMOS KARKASINĖS PERTVAROS
- PROJEKTUOJAMOS KARKASINĖS PERTVAROS
- ESAMOS GIB KOLONOS
- PROJEKTUOJAMOS GIB KOLONOS

EKSPLIKACIJA:

NR.	PATALPOS PAVADINIMAS	M ²
01	SANDĖLIS	1193,26
02	KABINETAS	11,38
03	ŠILUMOS MAZGAS	2,52
04	PERSONALO BUITINĖ PATALPA	15,21
05	DUŠO PATALPA	2,28
06	WC (PRITAIKYTAS ŽŪ)	4,41
07	SANDĖLIS	1512,03
08	SANDĖLIS	1805,05

ATESTATO NR.	L&G			OBJEKTAS:	Sandėlio Geležinkelio g. 3, Marijampolėje, rekonstravimo projektas		
A439	PV	G. Vievėrys	2018	BREŽNYS:	PLANAS M 1:200 (AUKŠTYJE 1.50 M)		
A1525	PDV	L.Volungevičienė	2018	ETAPAS:	PP-1		
LT	UŽSAKOVAS: UAB "DIDMA"			LAPAS	1	LAPŲ	1

FASADAS TARP AŠI 1-16 M 1:200

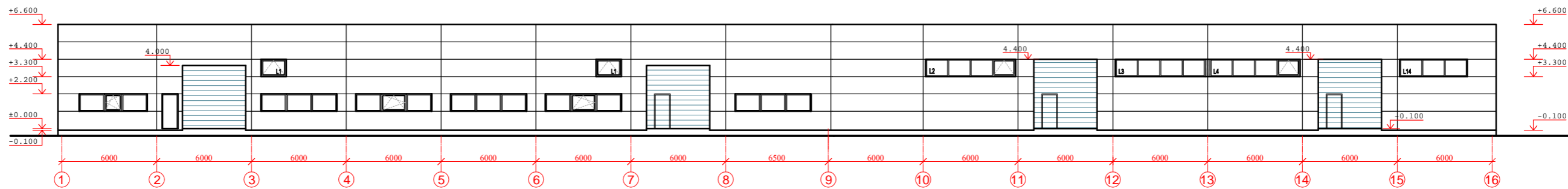

FASADAS TARP AŠI 16-1 M 1:200

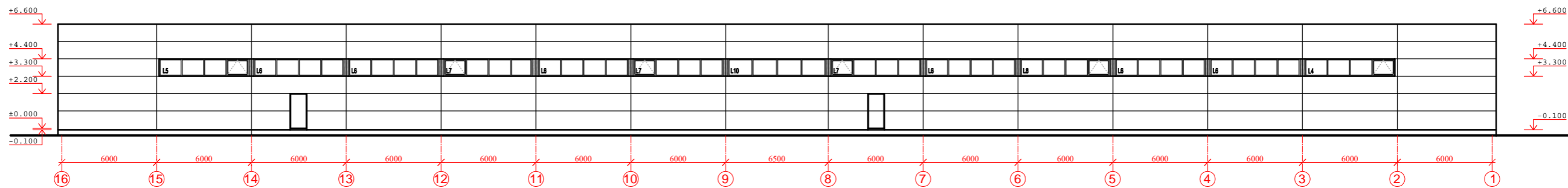

FASADAS TARP AŠI A-I M 1:200

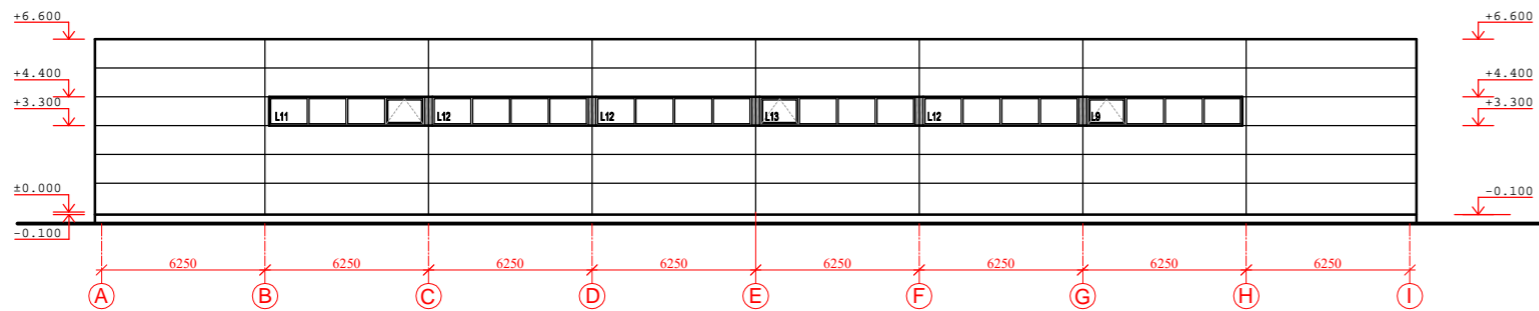

FASADAS TARP AŠI I-A M 1:200

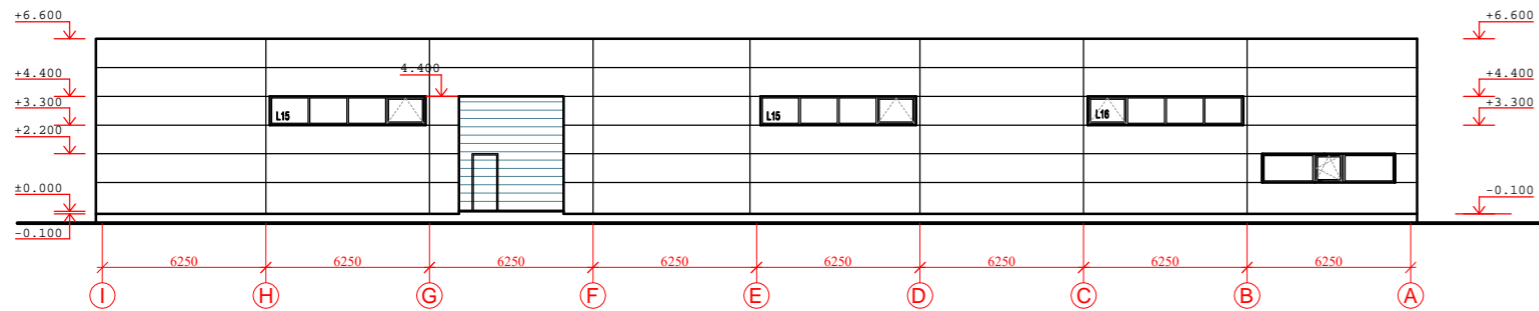

ATESTATO NR.		L&G		OBJEKTAS: Sandėlio Geležinkelio g. 3, Marijampolėje, rekonstravimo projektas	
A439	PV	G. Vievėsys	2018	BRĖŽNYS: FASADA M 1:200	
A1525	PDV	L.Volungevičienė	2018	LAIKA: 0	
ETAPAS		UŽSAKOVAS: UAB "DIDMA"		PP-3	LAPAS: 1
					LAPŲ: 0

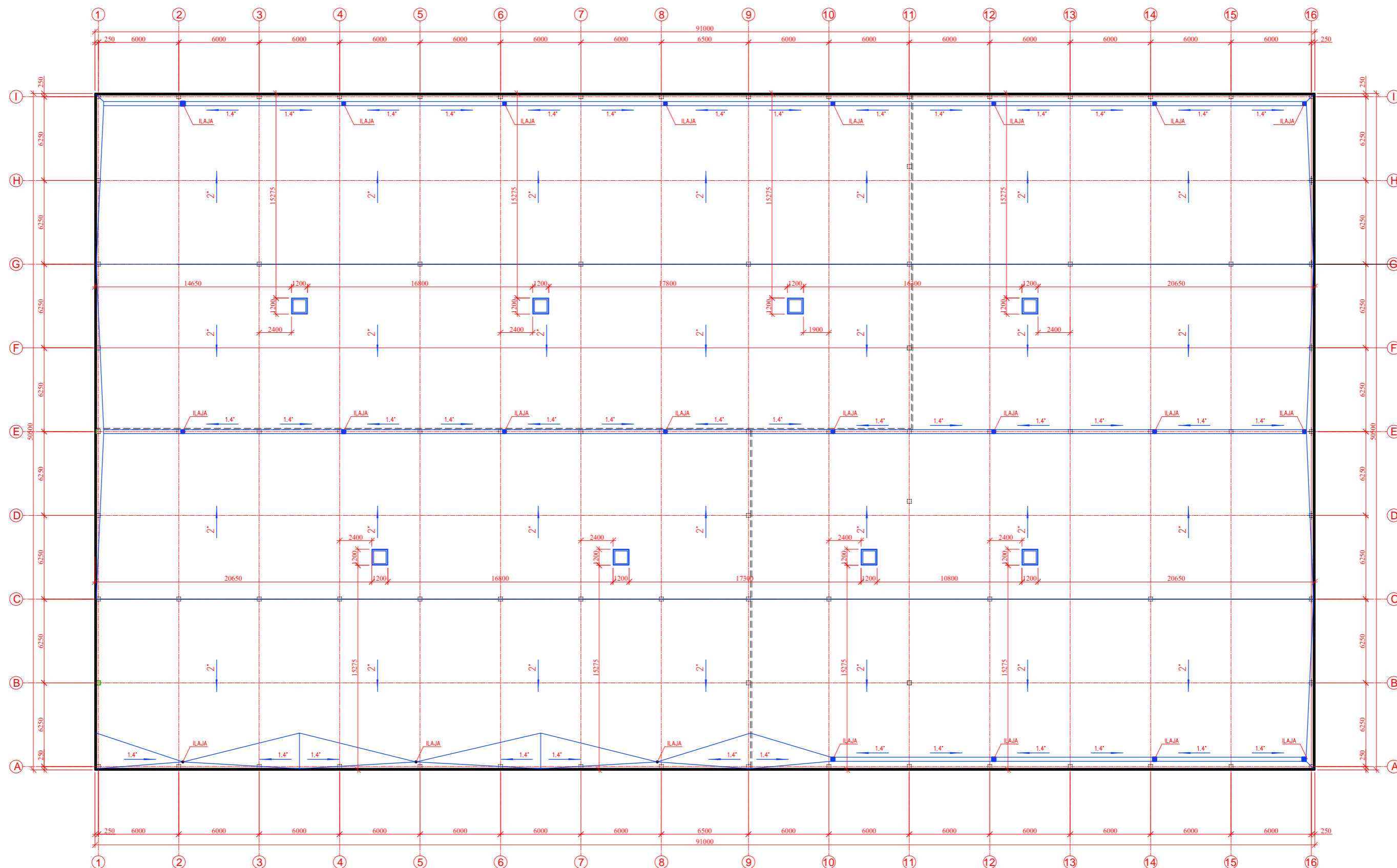

ATESTATO NR.	L&G			OBJEKTAS:	Sandėlio Geležinkelio g. 3, Marijampolėje, rekonstravimo projektas		
A439	PV	G. Vievėsys	2018	BRĖŽNYS:	STOGO PLANAS M 1:200		
A1525	PDV	L.Volungevičienė	2018		LAPAS 0		
ETAPAS	UŽSAKOVAS: UAB "DIDMA"				LAPŲ 1		
LT					PP-4	LAPAS 1	LAPŲ 1