



Projektavimo  
stadija Projektiniai pasiūlymai

---

Statinio projektas Gamybinio pastato Geležinkelio g. 3, Marijampolėje, rekonstravimo projektas;  
Sandėlio Geležinkelio g. 3, Marijampolėje, rekonstravimo projektas

---

Statinio kategorija YPATINGAS

---

Projekto dalis PP

---

Statytojas UAB „DIDMA“

---

Direktorius ROBERTAS LEVICKAS

Projekto vadovas GINTAUTAS VIEVERSYS  
Atestato Nr. A439

---

Sklypo išdėstymo schema



# ŽEMĖS SKLYPO PLANAS M 1:2000

Sklypo plotas 58609 m<sup>2</sup>

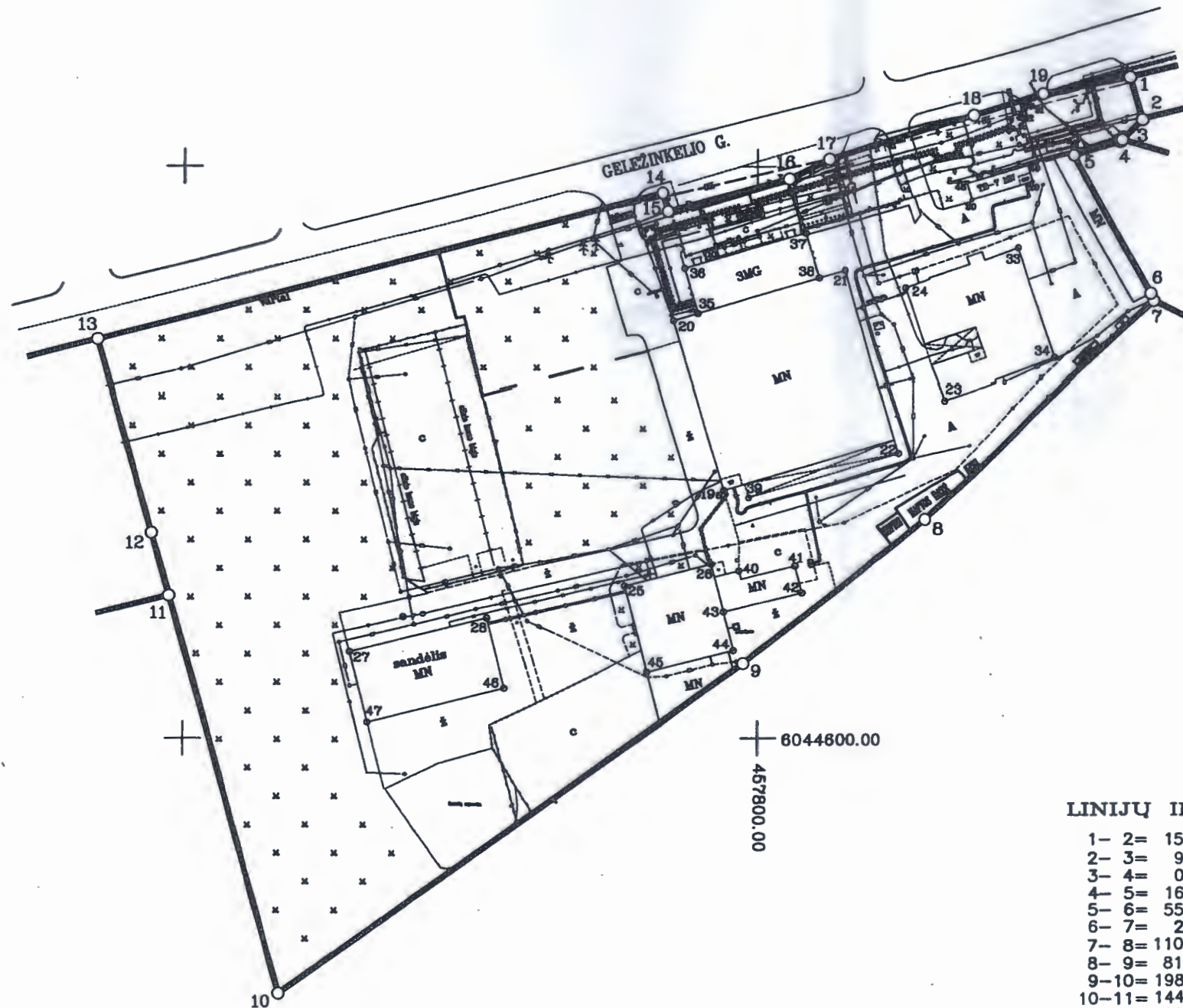

**LINIŲ ILGIAI:**

- 1- 2= 15.35
- 2- 3= 9.71
- 3- 4= 0.93
- 4- 5= 16.61
- 5- 6= 55.00
- 6- 7= 2.73
- 7- 8= 110.84
- 8- 9= 81.04
- 9-10= 198.54
- 10-11= 144.79
- 11-12= 22.74
- 12-13= 69.92
- 13-14= 202.73
- 14-15= 6.64
- 15-16= 43.43
- 16-17= 15.19
- 17-18= 53.23
- 18-19= 26.70
- 19- 1= 30.76

Kadastras:	vietovė ... <b>MARIJAMPOLĖ</b> .....	blokas	sklypas
Žemės sklypo kadastro Nr.:			

Gatvė, namo Nr.	<b>GELEŽINKELIO G. 3</b>
Kaimas (miestelis)	
Seniūnija	
Savivaldybė	<b>MARIJAMPOLĖS</b>
Apskritis	<b>MARIJAMPOLĖS</b>

Gretimybė	Gretimų žemės sklypo kadastro Nr.	Pastabos
1-2		
2-3		<b>VALSTYBINĖS ŽEMĖS FONDAS</b>
3-4-5-7		
7-8-9-10-11		<b>VALSTYBINĖS ŽEMĖS FONDAS</b>
11-12-13		
13-16-19-1		<b>GELEŽINKELIO G.</b>

DERINTA  
 2014.11.13  
 [Signature]

Su paženkintomis vietovėje žemės sklypo ribomis, aprašytomis 2014 m. 10 mėn. 28 d. žemės sklypo paženklinimo-parodymo akte, ir nustatytu plotu sutinku:

Žemės savininkas (naudotojas): **UAB "DIDMA"**

Direktorius  
Bronislavas Jasinskis

(vardas ir pavardė)

(parašas)

2014.10.28  
(data)

Nacionalinės žemės tarnybos prie Žemės ūkio ministerijos  
 Marijampolės, Kazlų Rūdos ir Kalvarijos skyrius  
 Patikrino: [Signature] Rūta Slučiauskienė  
 Suderino: [Signature] (pareigos) (parašas) (vardas ir pavardė) (data) 2014-09-26 A.V.

**UAB "TOPOGRAFAS"**

Pareigos	Parašas	Vardas ir pavardė	Data
Direktorius	[Signature]	<b>A. Venckus</b>	2014-09-22
Matininkas	[Signature]	<b>A. Venckus</b>	2014-09-22

Matininko kvalifikacijos pažymėjimas 2M-M-1401 išd.2011-06-06



# ŽEMĖS SKLYPO PLANAS M 1:2000

Sklypo plotas 58609 m<sup>2</sup>

Žemės sklypo kadastro Nr.

## KOORDINACIŲ ŽINIARAŠTIS

Koordinacių sistema Valstybinė LKS-1994 m.							
Taško Nr.	Kodas	X	Y	Taško Nr.	Kodas	X	Y
1	R	6044830.81	457931.16	39	NK	6044684.46	457796.87
2	R	6044816.00	457935.20	40	NK	6044658.84	457793.38
3	R	6044808.96	457928.51	41	NK	6044660.47	457812.65
4	R	6044808.29	457927.87	42	NK	6044650.97	457814.98
5	R	6044803.66	457911.92	43	NK	6044644.38	457788.14
6	R	6044755.24	457938.00	44	NK	6044630.86	457791.45
7	R	6044752.69	457938.98	45	NK	6044623.23	457761.33
8	R	6044676.63	457858.36	46	NK	6044617.57	457711.42
9	R	6044626.31	457794.83	47	NK	6044605.65	457663.83
10	R	6044510.49	457633.57	48	NK	6044794.30	457872.84
11	R	6044650.11	457595.24	49	NK	6044800.45	457895.37
12	R	6044672.04	457589.23				
13	R	6044739.47	457570.72				
14	R	6044790.80	457766.84				
15	R	6044784.44	457768.75				
16	R	6044795.61	457810.72				
17	R	6044802.42	457824.30				
18	R	6044817.75	457875.27				
19	R	6044825.12	457900.93				
19a	NK	6044687.11	457788.21				
20	NK	6044746.16	457770.75				
21	NK	6044763.64	457829.90				
22	NK	6044699.84	457848.90				
23	NK	6044718.16	457865.25				
24	NK	6044757.42	457851.54				
25	NK	6044653.52	457753.61				
26	NK	6044661.20	457783.94				
27	NK	6044630.38	457657.73				
28	NK	6044642.21	457705.35				
29	NK	6044794.47	457897.00				
30	NK	6044788.32	457874.47				
31	NK	6044820.98	457896.74				
32	NK	6044820.16	457893.88				
33	NK	6044771.41	457891.45				
34	NK	6044732.87	457904.88				
35	NK	6044748.68	457779.30				
36	NK	6044764.48	457774.63				
37	NK	6044776.76	457816.16				
38	NK	6044760.96	457820.83				

### SKLYPO CENTRO KOORDINATĖS

Koordinacių sistema	Koordinatės X/Y	Planšeto nomenklatūra
Sistema, kurioje vykdyti matavimai	6044704/457745	51/28
Valstybinė LKS-1994	6044704/457745	51/28
Žiniaraštį sudarė 	A Venckus 2M-M-1401 (vardas ir pavardė)	2014-09-22 (data)

### DUOMENYS APIE ŽEMĖS SKLYPŲ SERVITUTUS

Eil. Nr.	Kodas	Servituto rūšis	Plotas kv. m.
-	-	-	-
-	-	-	-
-	-	-	-

### DUOMENYS APIE ŽEMĖS NAUDOJIMO APRIBOJIMUS

Eil. Nr.	Kodas	Apribojimai	Žemės plotas, ha	Apribojimo plano Nr.
1	1	I-Ryšių linijų apsaugos zonos	0.1480	-
2	3	III-Geležinkelio kelių ir jų įrenginių apsaugos zonos	0.3900	-
3	6	VI-Elektros linijų apsaugos zonos	0.2670	-
4	9	IX-Dujotiekių apsaugos zonos	0.0240	-
5	48	XLVIII-Šilumos ir karšto vandens tiekimo tinklų apsaugos zonos	0.2080	-
6	49	XLIX-Vandentiekio, lietaus ir fekalinės kanalizacijos tinklų ir įrenginių apsaugos zonos	0.8920	-
-	-	-	-	-
-	-	-	-	-
-	-	-	-	-
-	-	-	-	-

Ištrauka iš Lietuvos Respublikos Administracinių teisių pažeidimų kodekso:

47 straipsnis. Pastovių žemėnaudos riboženklų sunaikinimas arba gadinimas - užtraukia baudą nuo dviejų šimtų penkiasdešimties litų iki penkių šimtų litų.

48 straipsnis. Geodezinio pagrindo punktų bei markšneiderystės ženklų sunaikinimas arba gadinimas - užtraukia baudą nuo penkių šimtų iki vieno tūkstančio litų.

# AIŠKINAMASIS RAŠTAS

1. Statinio pavadinimas - Sandėlio Geležinkelio g. 3, Marijampolėje, rekonstravimo projektas;  
Gamybinio pastato Geležinkelio g. 3, Marijampolėje, rekonstravimo projektas.
2. Statybos rūšis: Rekonstravimas.
3. Statinio kategorija: Ypatingas statinys
4. Statinio pagrindinė naudojimo paskirtis: sandėliavimo, gamybinė
5. Užsakovas: UAB „Didma“.
8. Projektuojanti organizacija : UAB „Laimos ir Ginto projektai“, P.Butlerienės g. 14, Marijampolė.
9. Statybos vieta: Geležinkelio g. 3, Marijampolė.

## 1. SKLYPO PLANAS

Rekonstruojamo sandėlio pastato ir rekonstruojamo gamybinio pastato sprendiniai rengiami Geležinkelio g. 3, Marijampolėje.

Prie rekonstruojamo sandėlio ir gamybinio pastato numatoma privažiuoti vienu į sklypą esančių įvažiavimų (įvažiavimas yra šiaurės- vakarinėje sklypo dalyje). Greta šiaurinės rekonstruojamo sandėlio dalies numatoma papildomai trinkelėmis iškloti teritorija, skirta mašinų privažiuoti, o prie rekonstruojamo gamybinio pastato paliekama esama automobilių parkavimo aikštelė bei įrengiamas privažiuoti sunkiasvorėms transporto priemonėms.

Sklype be rekonstruojamo sandėlio ir gamybinio pastato yra esami pastatai: pastatas –parduotuvė (pažymėjimas plane 1E3/p), pastatas – sandėlys (pažymėjimas plane 3F2/p), pastatas – gamybinis pastatas (pažymėjimas plane 4P1/p), pastatas – garažas (pažymėjimas plane 5G2/p), pastatas – kompresorinė (pažymėjimas plane 6H1/p), pastatas – garažas (pažymėjimas plane 10G1/p), pastatas – elektros pastotė (pažymėjimas plane 11H1/p), pastatas – sandėlis (pažymėjimas plane 17F1/g), inžinerinis statinys – dūmtraukis (pažymėjimas plane 1d), inžinerinis statinys – stoginė (pažymėjimas plane 1s), inžinerinis statinys – stoginė (pažymėjimas plane 14I1/g), inžinerinis statinys – kiemo statiniai (unikalus Nr. 1897-5004-9140).

Sklype yra pakloti įvairūs inžineriniai tinklai.

ATESTATO NR.	UAB “Laimos ir Ginto projektai”				<i>STATINYS:</i> Sandėlio Geležinkelio g. 3, Marijampolėje, rekonstravimo projektas; Gamybinio pastato Geležinkelio g. 3, Marijampolėje, rekonstravimo projektas		
A439	PV	G. Vieversys		2018	PROJEKTINIAI PASIŪLYMAI AIŠKINAMASIS RAŠTAS		Laida
A1525	PDV	L.Volungevičienė	2018	0			
	Arch.	G.Vieversytė	2018				
ETAPAS	<i>STATYTOJAS:</i> UAB “Didma”				PP –AR		Lapas
LT							Lapų
							1
							3

## 2. ARCHITEKTŪRA

### Rekonstruojamas sandėlio pastatas:

Rekonstruojamas sandėlio pastatas yra stačiakampės formos, stogas - lygus, sutapdintas (danga – prilydoma bituminė stogo danga).

Rekonstruojamas sandėlio pastatas yra vieno aukšto. Rekonstruojamo sandėlio šiaurės-rytinėje dalyje yra įrengtos buitinės patalpos (dalinai perplanuojamos) ir esama sandėliavimo patalpa.

Rekonstruojant sandėlio pastatą numatoma papildomai įrengti dar dvi dideles sandėliavimo patalpas.

Rekonstruojant pastatą pristatomos dalies apdailos medžiagos pasirenkamos, derinant prie esamos pastato dalies. Sienų apdailai naudojamas daugiasluoksniai sieniniai paneliai Stogo danga, kaip ir viso pastato - lygus, sutapdintas (danga –prilydoma bituminė stogo danga). Spalvinius sprendimus žiūrėti fasadų brėžiniuose. Atitvarų konstrukcijų ir langų šilumos perdavimo koeficientai atitinka normatyvinių dokumentų reikalavimus.

### Rekonstruojamas gamybinis pastatas:

Rekonstruojamas gamybinis pastatas didinant jo plotą. Esamo gamybinio pastato išvaizda lieka nepakitusi, prie jo pristatomas į vakarinę pusę priestatas, savo tūriu ir aukščiu atitinkantis esamą padėtį. Tūris stačiakampės formos, stogas- lygus, sutapdintas (danga- prilydoma bituminė satogo danga).

Rekonstruojamas gamybinis pastatas išdidinamas beveik 6000 m<sup>2</sup>. Pirmame aukšte įrengiamos trys gamybinės patalpos, antrame aukšte- buitinės patalpos vyrams ir moterims, poilsio patalpa, ŽN San.mazgas bei valytojos patalpa. Naujasis priestatas su esamu pastatu jungiasi tiek pirmame aukšte vartais, tiek antrame aukšte balkonu.

Rekonstruojant gamybinį pastatą pristatomos dalies apdailos medžiagos pasirenkamos analogiškos esamam gamybiniam pastatui. Šiuo atveju sienų apdailai naudojami daugiasluoksniai sieniniai paneliai. Stogo danga kaip ir esamo gamybinio pastato- prilydoma bituminė. Langai, durys ir vartai projektuojami atitinkantys normatyvus ir gaisrinius reikalavimus.

Spalvinius sprendimus žiūrėti fasadų brėžiniuose ir tikslinti vietoje prie esamo gamybinio pastato.

## 3. PROJEKTINIŲ PASIŪLYMŲ PASKIRTIS IR SUDĖTIS

Projektinių pasiūlymų paskirtis- informuoti visuomenę apie visuomenei svarbaus statinio ar statinio, kuriam Teritorijų planavimo įstatymo [5.10] 20 straipsnyje nustatytais atvejais neparengti teritorijų planavimo dokumentai ir statyba konkrečiame sklype leidžiama, numatomą projektavimą.

Projektinių pasiūlymų sudėtis:

- Aiškinamasis raštas: statinio architektūros aprašas.
- Grafinė dalis: sklypo planas, statinio planai, fasadai, vizualizacijos

### 3.1 STATYTOJO PATEIKIAMAI DOKUMENTAI IR KITI DUOMENYS

- Žemės sklypo planas M 1:500
- Topo nuotrauka
- Nekilnojamojo turto registro išrašas (Žemės sklypas)
- Nekilnojamojo turto registro išrašas (Statiniai)

<b>PP-AR</b>	lapas	lapų	laida
	2	3	0

### 3.2 KITI DUOMENYS

Projektinių pasiūlyimų sudėtis ir apimtis atitinka Statybos techninio reglamento STR.1.04.04:2017 „Statinio projektavimas, projekto ekspertizė“ 13 priedą.

- Žemės sklypo schema su rekonstruojamais statiniais (1 lapas)
- Rekonstruojamų statinių brėžiniai
- Vizualizacijos

PV  
PDV

G. Vieversys (atest. Nr. A439)  
L. Volungevičienė (atest. Nr. A1525)

PP-AR	lapas	lapų	laida
	3	3	0



LIETUVOS RESPUBLIKA

JURIDINIŲ ASMENŲ REGISTRAS

## REGISTRAVIMO PAŽYMĖJIMAS

Pavadinimas: **Uždaroji akcinė bendrovė "LAIMOS IR GINTO PROJEKTAI"**

Kodas: **2514 62740**

Buvęs kodas: **5146274**

Teisinė forma: **Uždaroji akcinė bendrovė**

Įregistravimo data: **2002 m. vasario 18 d.**

Registro tvarkytojas: **Valstybės įmonė Registrų centras**

Pažymėjimą išdavė: **Valstybės įmonės Registrų centro Marijampolės filialas**

Juridinių asmenų registravimo  
skyriaus vyriausioji specialistė



**Nijolė Dūdonytė**

Pažymėjimas išduotas: **2005 m. vasario 9 d.**

Nr. **022347**

## Statinio projektuotojo civilinės atsakomybės privalomojo draudimo liudijimas

Serija LD Nr. 110941393  
TIA Nr. 483413645

Draudikas:	AB „Lietuvos draudimas“, J. Basanavičiaus g. 12, 03600 Vilniaus m. Įmonės kodas 110051834
Draudėjas:	UAB LAIMOS IR GINTO PROJEKTAI P. Butlerienės g. 14, Marijampolės m., 68308 Marijampolės sav. Tel. (8 ~ 343) 92 313, faks. (8 ~ 343) 92 313 El.paštas info@lgprojektai.lt Įmonės kodas 251462740 PVM mokėtojo kodas LT514627416
Draudimo laikotarpis:	2018-05-11 00:00 val. - 2019-05-10 24:00 val.
Draudimo grupė:	Bendrosios civilinės atsakomybės draudimas
Draudimo rūšis:	Bendrosios profesinės civilinės atsakomybės draudimas
Draudimo objektas:	Statinio projektuotojo civilinės atsakomybės privalomasis draudimas
Draudimo sutarties dalys:	1. Prašymas draudimo sutarčiai sudaryti. 2. Draudimo sąlygos, pateiktos priede prie šio draudimo liudijimo.
Draudimo sutarties pagrindas:	Statinio projektuotojo civilinės atsakomybės privalomojo draudimo taisyklės, patvirtintos Lietuvos banko valdybos 2012 m. spalio 23 d. nutarimu 03-225, publikuota: Valstybės žinios, 2012-11-06, Nr. 128-6459, su vėlesniais pakeitimais ir papildymais.
Projektuojamo statinio pavadinimas ir adresas:	
Draudimo suma kiekvienam draudimui įvykiui	290.000,00 Eur
Bendra draudimo suma:	290.000,00 Eur
Bendra draudimo įmoka:	1.250,00 Eur
Draudimo įmoka už pakeistos draudimo sutarties galiojimo laikotarpį:	1.239,73 Eur
Besąlyginė išskaita (franšizė)	1450 Eur
Įmokos mokėjimo terminai:	312.50 Eur iki 2018-05-21 312.50 Eur iki 2018-08-11 312.50 Eur iki 2018-11-11 312.50 Eur iki 2019-02-11
Draudiminio įvykio atveju pranešti:	AB „Lietuvos draudimas“ trumpuoju telefonu 1828.

### Draudikas

AB „Lietuvos draudimas“ Centro regionas verslo klientams  
Savanorių pr. 433A, 49286 Kauno m.  
Verslo draudimo ekspertas/ė Giedrė Barteškienė  
Tel. 1828, giedre.barteskiene@ld.lt



(A.V. ir parašas)

### Draudėjas / Sutartį sudarantis asmuo

Pasirašydamas draudimo sutartį ir (arba) sumokėdamas draudimo įmoką (arba jos dalį) patvirtinu, kad

- pritariu draudimo sutarties sąlygoms ir sudarau šią draudimo sutartį
- esu supažindintas su Draudimo taisyklėmis ir man yra įteikta jų kopija.
- patvirtinu, kad visi duomenys, pateikti šiame dokumente ir jo prieduose, yra teisingi.
- sutinku, kad draudikas ar jo įgaliotieji trečioji asmenys naudotų pateiktus įmonės duomenis ir (arba) kreiptųsi į valstybes registrus, bankus, teisėsaugos institucijas, draudimo bendroves ir kitus trečiuosius asmenis, kurie turi reikiamos informacijos, ir šie suteiktų duomenis, reikalingus nagrinėjant prašymą sudaryti draudimo sutartį, vertinant per sutarties galiojimo laikotarpį atsitikusius įvykius ir nustatant išmokėjimų dydžius.
- sutinku, kad draudikas ar jo paskirti duomenų tvarkytojai pagal nurodytą įmonės kontaktinę informaciją (elektroninių ryšių priemonių abonentinis numeris, elektroninio pašto adresas) siūlytų draudimo teikiamas paslaugas ir (ar) teirautųsi jų nuomonės dėl siūlomų paslaugų (t.y. įmonės nurodytus kontaktinius duomenis tvarkytų tiesiogines rinkodaros tikslais). Taip pat patvirtinu, kad esu informuotas apie teisę pakeisti savo nuomonę (nesutikti) parašius elektroninį laišką į info@ld.lt arba paskambinus tel. 1828.



Draudimo liudijimo išdavimo data 2018-05-09 16:30

UAB „Laimos ir Ginto projektai“ direktorius  
Robertas Levickas

(A.V. ir parašas)

# Architekto

## KVALIFIKACIJOS A T E S T A T A S

LIETUVOS ARCHITEKTŲ RŪMAI

Nr. A 439

### *Gintautas Vieversys*

**Statinio projekto, statinio projekto vykdymo priežiūros,  
statinio projekto architektūrinės dalies, statinio projekto architektūrinės dalies  
vykdymo priežiūros vadovas**

Statinių kategorija: ypatingieji ir neypatingieji statiniai

**Teritorijų planavimo vadovas**

**Kompleksinio teritorijų planavimo dokumentų rūšies:  
vietovės lygmens detalieji planai**

**Specialiojo teritorijų planavimo dokumentų rūšies:  
vietovės lygmens inžinerinės infrastruktūros vystymo planai**

Lietuvos architektų rūmų pirmininkė



Daiva Bakšienė

Architektų profesinio atestavimo komisijos

2013 m. vasario mėn. 21 d. posėdžio protokolas Nr. 74  
2018 m. vasario mėn. 28 d. posėdžio protokolas Nr. 136

# Architekto

## KVALIFIKACIJOS A T E S T A T A S

LIETUVOS ARCHITEKTŲ RŪMAI

Nr. A 1525

**Loreta Volungevičienė**

**Statinio projekto, statinio projekto vykdymo priežiūros,  
statinio projekto architektūrinės dalies, statinio projekto architektūrinės dalies  
vykdymo priežiūros vadovė**

Statinių kategorija: ypatingieji ir neypatingieji statiniai

**Teritorijų planavimo vadovė  
Kompleksinio teritorijų planavimo dokumentų rūšies:  
vietovės lygmens detalieji planai**

**Specialiojo teritorijų planavimo dokumentų rūšies:  
vietovės lygmens inžinerinės infrastruktūros vystymo planai**

Lietuvos architektų rūmų pirmininkė



Daiva Bakšienė

Architektų profesinio atestavimo komisijos

2013 m. vasario mėn. 21 d. posėdžio protokolas Nr. 74  
2018 m. sausio mėn. 31 d. posėdžio protokolas Nr. 135

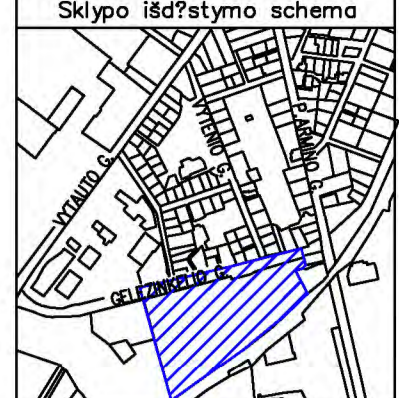

SUTARTINIAI ŽYMĖJIMAI:

ŽYMĖJIMAS	PAVAZINIMAS
→	SKLYPO RIBA
→	ĖJIMAS
1.	REKONSTRUJAMAS GAMYBINIS PASTATAS
2.	REKONSTRUJAMAS SANDĖLIUS

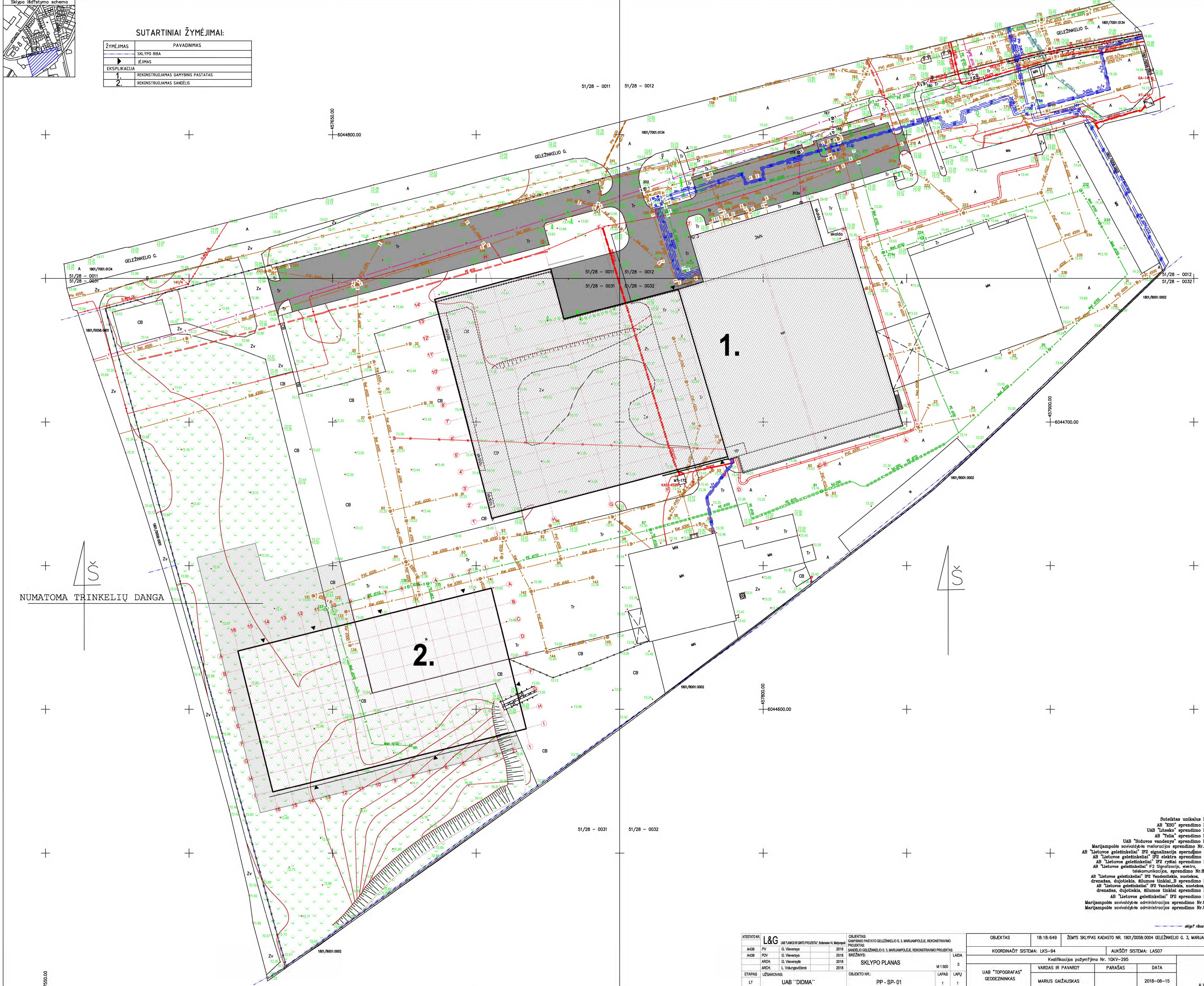

NUMATOMA TRINKELIŲ DANGA

Sutiktas unikalus Nr.18:18:649  
 AB "ESD" sprendimo Nr.83314  
 UAB "Litsea" sprendimo Nr.83316  
 AB "Telia" sprendimo Nr.83318  
 UAB "Sūduvos vandens" sprendimo Nr.83317  
 Marijampolės savivaldybės meroracijos sprendimo Nr.83316  
 AB "Lietuvos geležinkeliai" IP2 signalizacijos sprendimo Nr.83310  
 AB "Lietuvos geležinkeliai" IP2 elektra sprendimo Nr.83311  
 AB "Lietuvos geležinkeliai" IP2 ryšiai sprendimo Nr.83309  
 AB "Lietuvos geležinkeliai" IP2 Signalizacija, elektro-telekomunikacijos, sprendimo Nr.83308  
 AB "Lietuvos geležinkeliai" IP2 Vandentiekis, nuotekos, drenažas, dujotiekis, šilumos tinklai, B sprendimo Nr.83307  
 AB "Lietuvos geležinkeliai" IP2 Vandentiekis, nuotekos, drenažas, dujotiekis, šilumos tinklai sprendimo Nr.83306  
 AB "Lietuvos geležinkeliai" IP2 sprendimo Nr.83312  
 Marijampolės savivaldybės administracijos sprendimo Nr.83313  
 Marijampolės savivaldybės administracijos sprendimo Nr.90267

ATSTATAI NR.	L&G	OBJEKTAI:	18-18-649	ŽEMPS SKLYPAS KADASTO NR. 1801/0058/004 GELEŽINKELIO G. 3, MARIJAMPOLIS M.
A439	PV	AB "LAIMS RŪDŲ PROJEKTŲ" Būduomenų 14, Marijampolė	18-18-649	ŽEMPS SKLYPAS KADASTO NR. 1801/0058/004 GELEŽINKELIO G. 3, MARIJAMPOLIS M.
A439	PDV	G. Vilevsky	18-18-649	ŽEMPS SKLYPAS KADASTO NR. 1801/0058/004 GELEŽINKELIO G. 3, MARIJAMPOLIS M.
ETAPAS	UŽSAKOVAS	OBJEKTO NR.:	PP - SP-01	UAB "TOPOGRAFAS" GEODEZININKAS
LT	UAB "DIDMA"			MARIUS GAIZAUSKAS
				2018-06-15
				A.V.

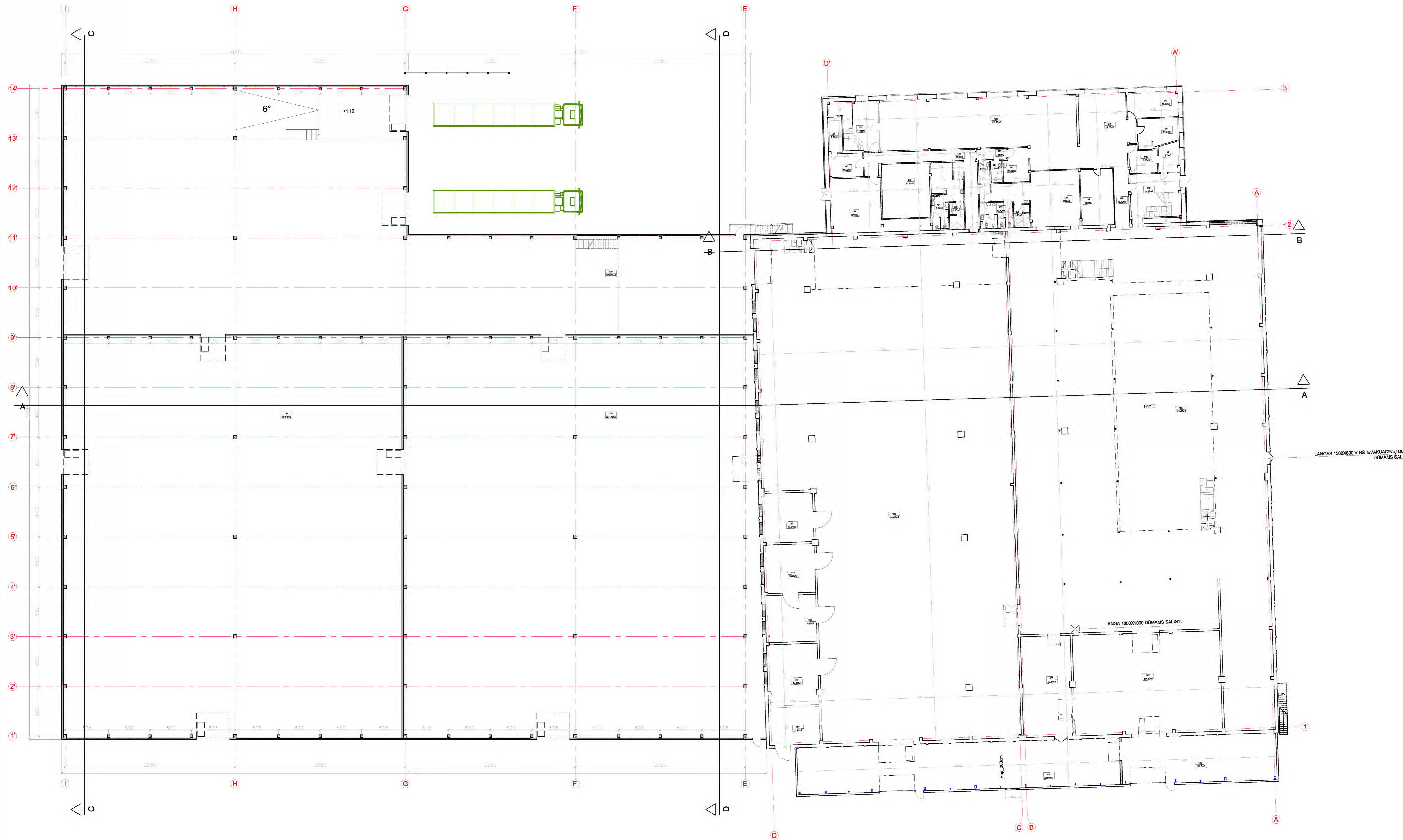

PIRMO AUKŠTO PATALPŲ EKSPLIKACIJA			
NR.	PATALPA	TIPOLOGIJOS LOKALITAVIMAS	PLOTASm2
101	GAMYBINĖ PATALPA	Eg	1530.00
102	ŽALIŲJŲ SANDELIS	Cg	214.40
103	NEDEGIŲ MEDŽIAGŲ SANDELIS	Eg	72.33
104	GAMYBINĖ PATALPA	Cg	220.60
105	GAMYBINĖ PATALPA	Cg	105.50
106	GAMYBINĖ PATALPA	Cg	1640.00
107	ELEKTROS SKYDINĖ	Cg	27.51
108	GAMYBINĖ PAGALBINĖ PATALPA		45.00
109	GAMYBINĖ PAGALBINĖ PATALPA		34.78
110	GAMYBINĖ PAGALBINĖ PATALPA		35.45
111	GAMYBINĖ PATALPA	Cg	36.47
112	KABINETAS		18.95
113	KABINETAS		16.35
114	KABINETAS		8.70
115	LAPTINĖ		31.65
116	PAGALBINĖ PATALPA		10.10
117	ADMINISTRACIJA		50.65
118	KORIDORIUS		13.12
119	POSEDŲŲ PATALPA		28.50
120	ADMINISTRACIJA		153.70
121	MOTERŲ BUITINĖS PATALPOS		50.80
122	KORIDORIUS		4.80
123	VIRTUVĖLĖ		11.82
124	WC		3.44
125	WC		3.44
126	DUŠO PATALPA		6.25
127	WC		12.40
128	KORIDORIUS		33.50
129	VYRŲ BUITINĖS PATALPOS		51.65
130	DUŠO PATALPA		5.80
131	WC		8.24
132	VESTIBULIUS		17.18
133	TECHNINĖ PATALPA		11.59
134	PAGALBINĖ PATALPA		7.28
135	TECHNINĖ PATALPA		49.10
136	GAMYBINĖ PATALPA	Cg	1720.86
137	GAMYBINĖ PATALPA	Cg	2074.42
138	GAMYBINĖ PATALPA	Cg	1971.40
Iš viso aukšte:			10340.71

SUTARTINIAI ŽYMĖJIMAI

- NAUJAI PROJEKTUOJAMOS GIPSO KARTONO PERTVAROS
- ..... GRUAIJAMA ANGA
- UŽMURIJAMA ANGA
- DAUGIAUSIŲSĖS "SANDWICH" PLOKŠTĖS 200 mm

LANGAS 1500X800 VIRŠ EVAKUACINIŲ DURŲ DŪMAMS ŠALINTI

ANGA 1000X1000 DŪMAMS ŠALINTI

Hab. 200mm

ATESTATO NR.	<b>L&amp;G</b>	OBJEKTAS:	UAB "LAMOS RŪGINTO PROJEKTŲ", Bulvarinė 14, Marijampolė	OBJEKTAS:	GAMYBINIO PASTATO GELEŽINKELIO G. 3, MARIJAMPOLĖJE, REKONSTRAVIMO PROJEKTAS
A439	PV	G. Vieversys	2018	BRĖŽINYS:	PIRMO AUKŠTO PLANAS
A439	PDV	G. Vieversys	2018		
	ARCH.	G. Vieversytė	2018		
ETAPAS	UŽSAKOVAS:	UAB "DIDMA"		OBJEKTO NR.:	PP - 01
LT					
				M 1:200	0
				LAPAS	LAPŲ
				1	1



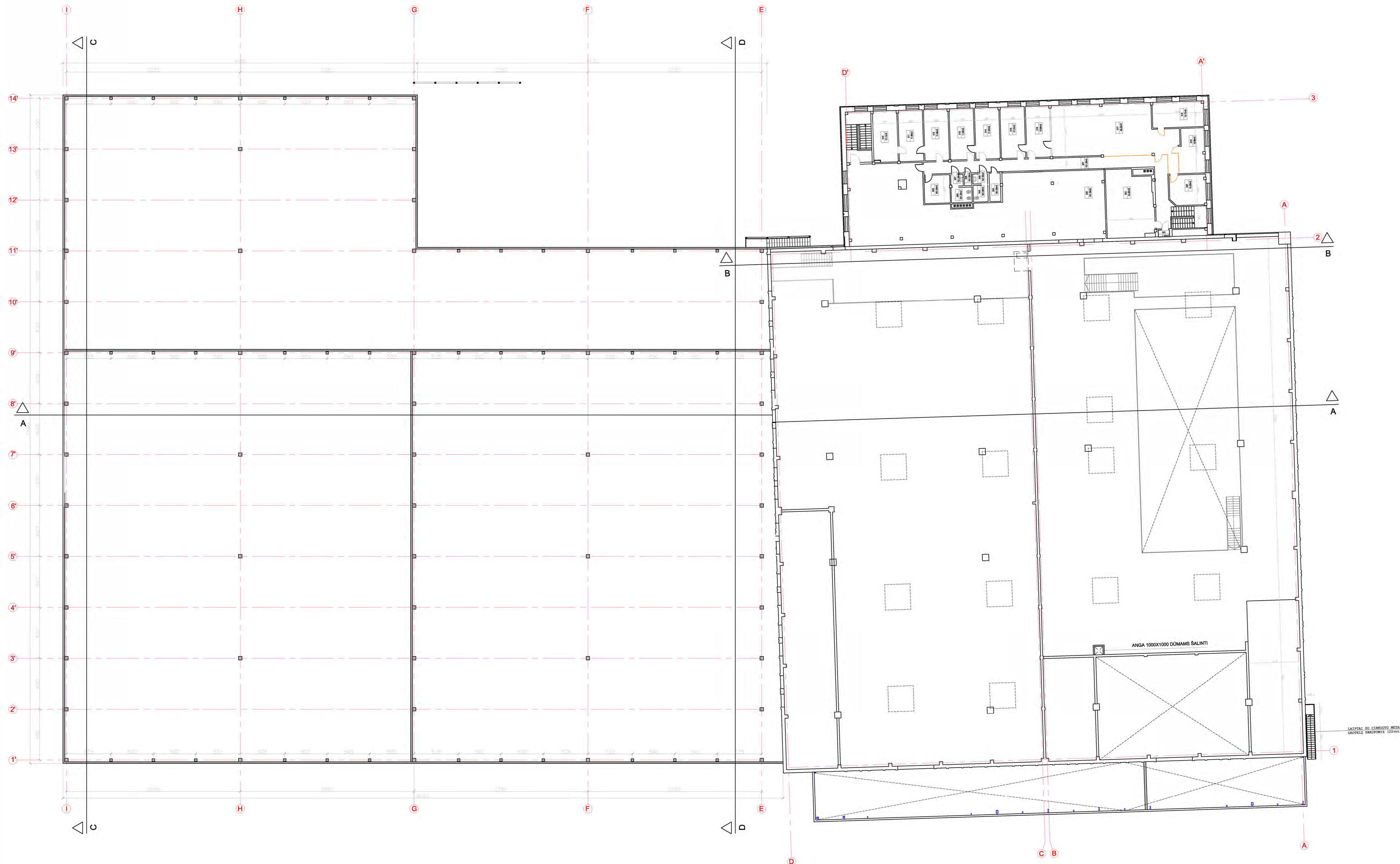

TREČIO AUKŠTO PATALPŲ EKSPLIKACIJA			
NR.	PATALPA	TRUKMOS LOKALITAVIMAS	PLOTAŠM2
301	KORIDORIUS		52.03
302	PAGALBINĖ PATALPA		269.12
303	PAGALBINĖ PATALPA		4.32
304	TUALETAS VYRAMS		3.41
305	PRIESTUALETIS		2.05
306	VALYTOJOS PATALPA		1.16
307	PRIESTUALETIS		1.93
308	TUALETAS MOTERIMS		4.38
309	PAGALBINĖ PATALPA		10.06
310	KABINETAS		17.13
311	KABINETAS		17.46
312	KABINETAS		17.45
313	KABINETAS		17.28
314	KABINETAS		17.40
315	PAGALBINĖ PATALPA		17.31
316	KABINETAS		15.96
317	KABINETAS		55.22
318	KABINETAS		16.72
319	KABINETAS		15.96
320	KABINETAS		15.30
321	TECHNINĖ SPINTA		1.05
322	PAGALBINĖ PATALPA		42.50

ANGA 1000X1000 DŪMAMS ŠALINTI

LAIPTAI SU SIRMUOTO METALU  
DARBŲ RAKTORIUS (2x14x1)

ATTESTATO NR.	<b>L&amp;G</b>	OBJEKTAS:	GAMYBINIO PASTATO GELEŽINKELIO G. 3, MARJAMPOLĖJE, REKONSTRAVIMO PROJEKTAS
A439	PV	G. Vievėsys	2018
A439	PDV	G. Vievėsys	2018
	ARCH.	G. Vievėsys	2018
ETAPAS	UŽSAKOVAS:	OBJEKTO NR.:	PP - 03
LT	UAB "DIDMA"		
		BRĖŽINYS:	TREČIO AUKŠTO PLANAS
		M 1:200	0
		LAPAS	LAPŲ
		1	1



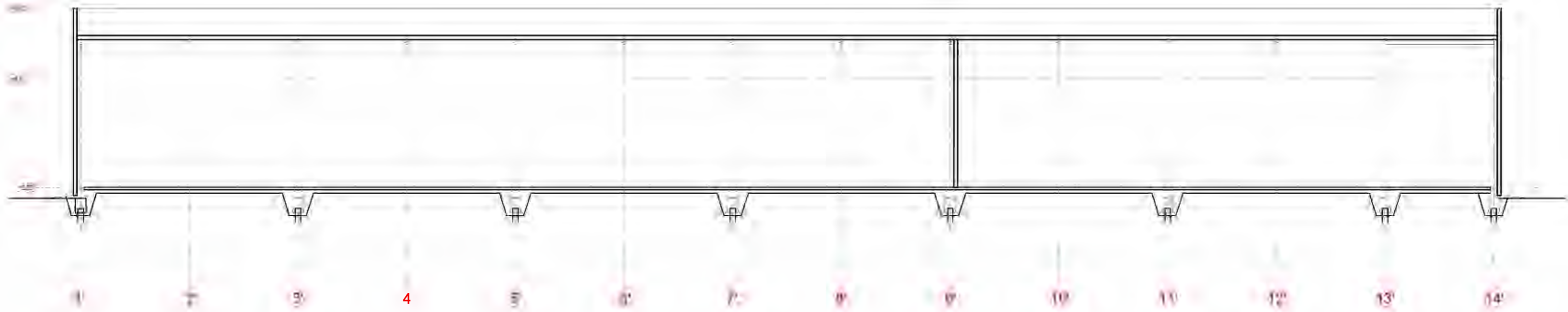

L&G		STATINYS:	
GAMYBINIO PASTATO GELEŽINKELIO G. 3.		MARJAMPOLĖJE, REKONSTRAVIMO PROJEKTAS	
A430	IV	G. Viena	200
A430	IV	G. Dvi	400
A430	IV	G. Tri	600
ETAPAS		STATYTOJAS:	PROJEKTO NR.:
LT		UAB "DIDMA"	PP-06
		PJŪVIS C-C	M 1:200
		LAPAS	1 / 1
		LAIKA	0

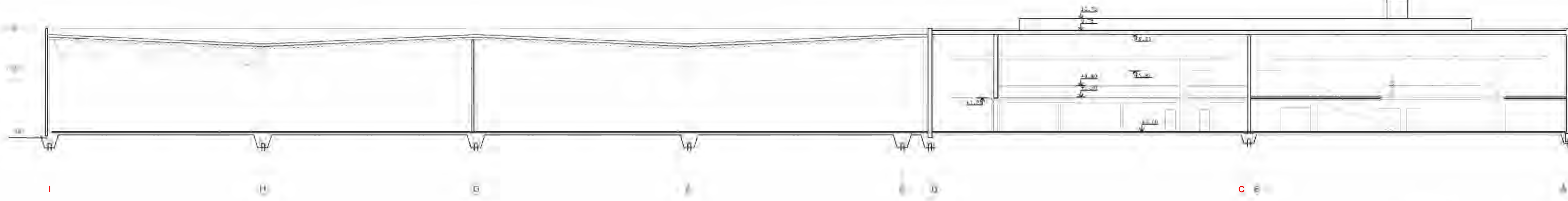

		STATINYS:				
		GAMYBINIO PASTATO GELEŽINKELIO G. 3, MARJAMPOLĖJE, REKONSTRAVIMO PROJEKTAS				
A439	PV		PJŪVIS A-A	M 1:200	LAIKA	0
A439	PDV					
ETAPAS	STATYTOJAS	PROJEKTO NR.	LAPAS			
LT	UAB "DIDMA"	PP-06	1			1



L&G		STATINYS:	
MARJAMPOLĖJE, REKONSTRAVIMO PROJEKTAS		GAMYBINIO PASTATO GELEŽINKELIO G. 3,	
A439	1PV	0.00	0.00
A439	1PENA	0.00	0.00
A439	1AMC1	0.00	0.00
ETAPAS		STATYTOJAS:	PROJEKTO NR.:
LT	UAB "DIDMA"	PP-07	
LADA		LAPAS	
0		1	1

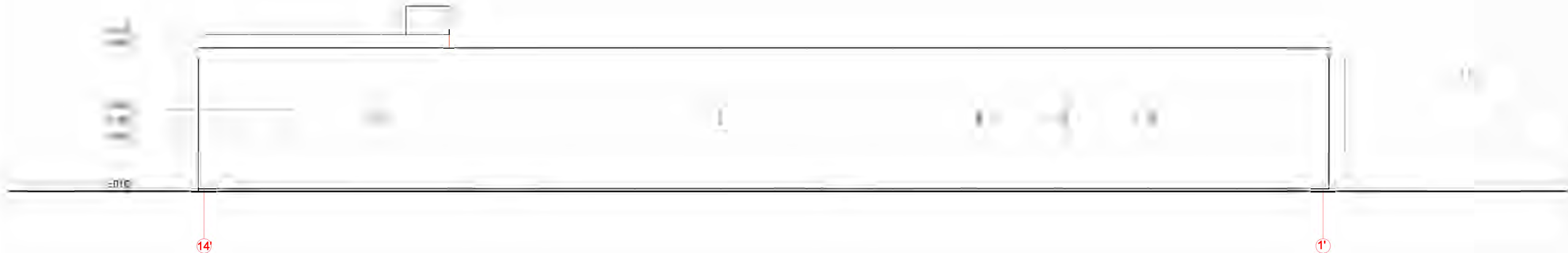

A439

A439

ETAPAS

LT

STATYTOJAS:

UAB "DIDMA"

STATINYS:

GAMYBINIO PASTATO GELEŽINKELIO G. 3,  
 MARJAMPOLĖJE, REKONSTRAVIMO PROJEKTAS

FASADAS TARP AŠIŲ 14-1'

PROJEKTO NR.:

PP-08

LADA

M 1:200

LAPAS

1 1

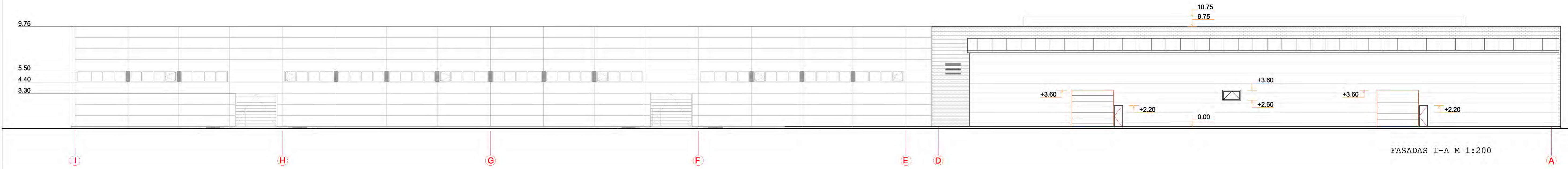



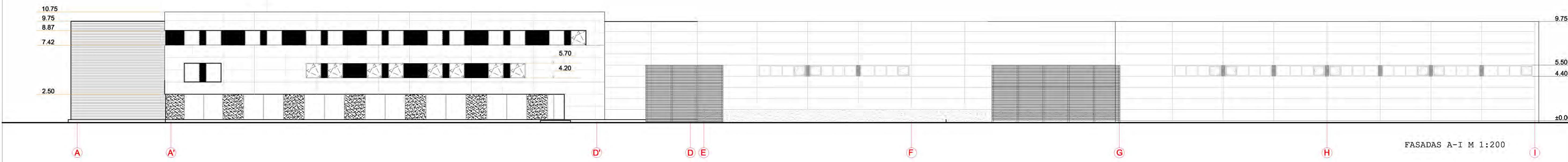

FASADAS I-A M 1:200



FASADAS A-I M 1:200

SUTARTINIAI ŽENKLAI

-  ESAMAS MEDŽIO LENTŲ
-  ESAMAS FIBROCEMENTINŲ PLOKŠČIŲ FASADAS
-  ESAMAS "SANDWICH" PLOKŠČIŲ FASADAS
-  ESAMOS PLYTOS-DAŽOMOS
-  DAUGIASLUOKSNIAI "SANDWICH" PANELIAI 200 mm

<b>L&amp;G</b> UAB "L&G"		STATYBOS GAMYBINIO PASTATO GELEŽNINKĖLO G. 3. MAUJAMPOLEJE, REKONSTRAVIMO PROJEKTAS	
AKS	PV	G. Vainys	2018
AKS	POV	G. Vainys	2018
	AKCL	G. Vainys	2018
ETAPAS		PROJEKTO NR.	
LT	UAB "L&G"	PK08	1/1

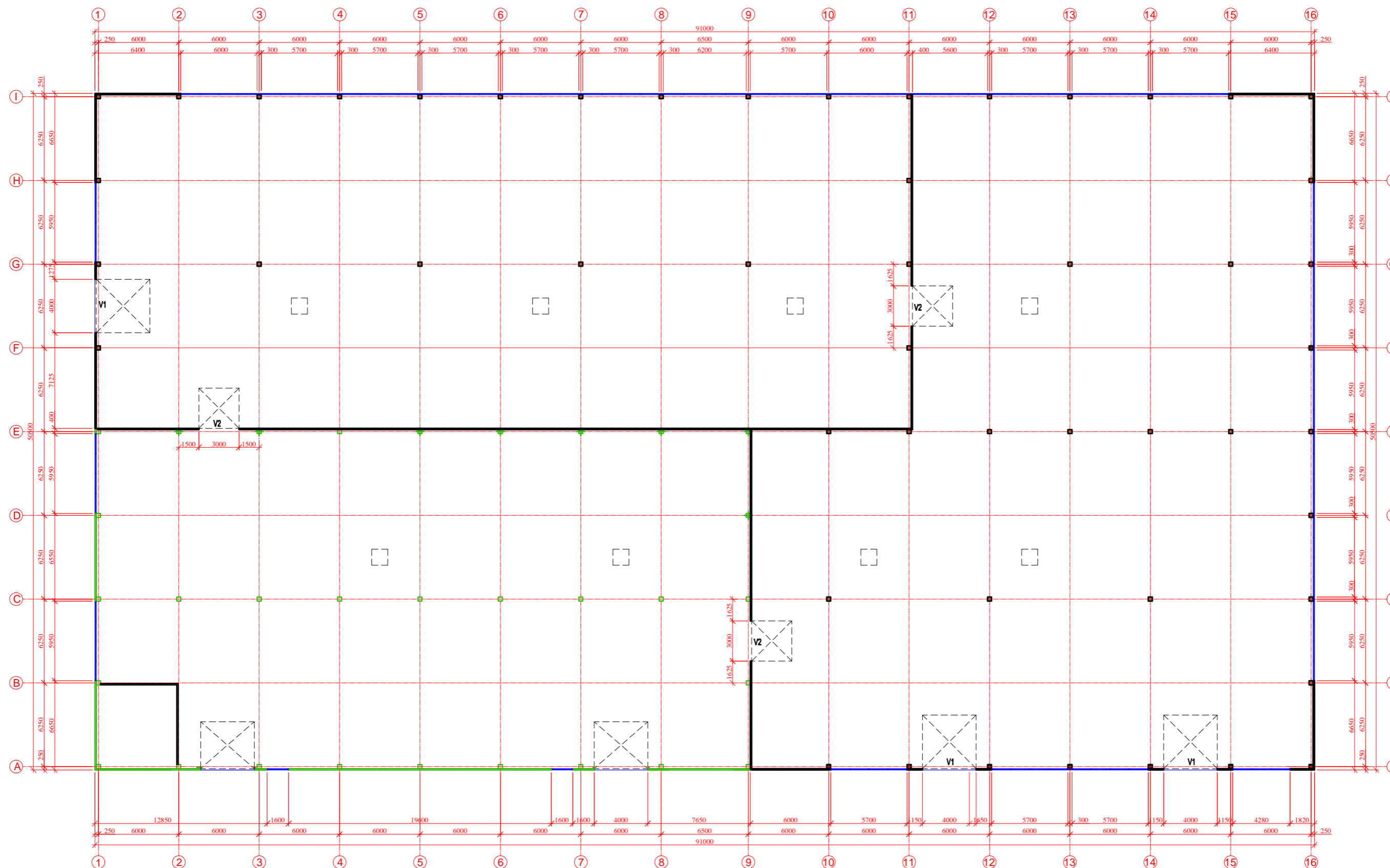

SUTARTINIAI ŽYMĖJIMAI:

- ESAMI DAUGIASLUOKSNIAI SIENINIAI PANELIAI
- PROJEKTUOJAMI DAUGIASLUOKSNIAI SIENINIAI PANELIAI
- ESAMOS KARKASINĖS PERTVAROS
- PROJEKTUOJAMOS KARKASINĖS PERTVAROS
- ESAMOS G/B KOLONOS
- PROJEKTUOJAMOS G/B KOLONOS

ATESTATO NR.	<b>L&amp;G</b>			OBJEKTAS: Sandėlio Geležinkelio g. 3, Marijampolėje, rekonstravimo projektas		
A439	PV	G. Vievysys	2018	BRĖŽNYS:		LAIDA
A1525	PDV	L.Volungevičienė	2018	PLANAS M 1:200 (AUKŠTYJE 3.80 M)		0
ETAPAS	UŽSAKOVAS: UAB "DIDMA"			PP-2		LAPAS LAPŲ
LT						1 1

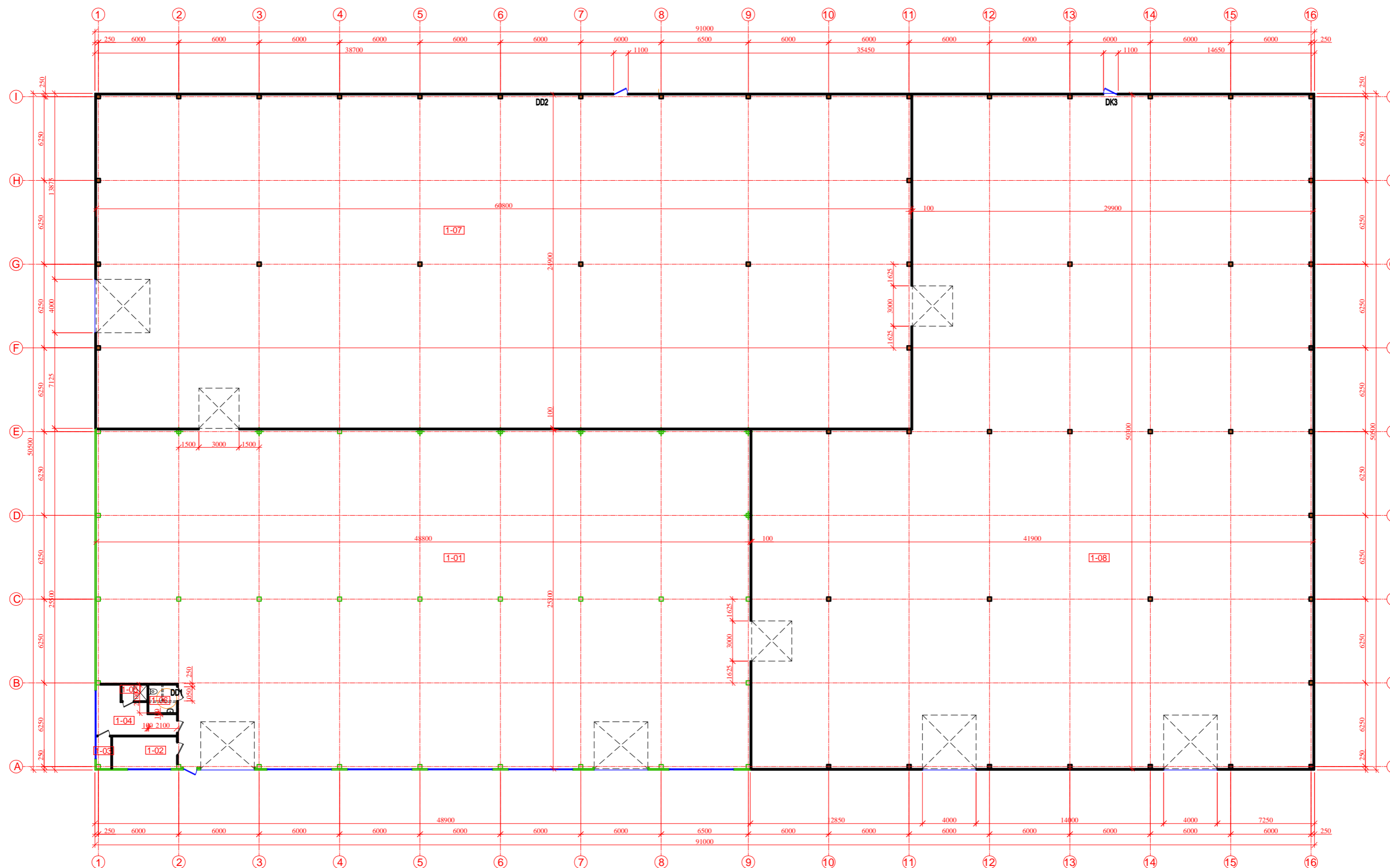

**BUTARTINIAI ŽYMĖJIMAI:**

- ESAMI DAUGIASLUOKSNIAI SIENINIAI PANELIAI
- PROJEKTUOJAMI DAUGIASLUOKSNIAI SIENINIAI PANELIAI
- ESAMOS KARKASINĖS PERTVAROS
- DEMONTUOJAMOS ESAMOS KARKASINĖS PERTVAROS
- PROJEKTUOJAMOS KARKASINĖS PERTVAROS
- ESAMOS GIB KOLONOS
- PROJEKTUOJAMOS GIB KOLONOS

**EKSPLIKACIJA:**

NR.	PATALPOS PAVADINIMAS	M <sup>2</sup>
01	SANDĖLIS	1193,26
02	KABINETAS	11,38
03	ŠILUMOS MAZGAS	2,52
04	PERSONALO BUITINĖ PATALPA	15,21
05	DUŠO PATALPA	2,28
06	WC (PRITAIKYTAS ŽŪ)	4,41
07	SANDĖLIS	1512,03
08	SANDĖLIS	1805,05

ATESTATO NR.	<b>L&amp;G</b>			OBJEKTAS: Sandėlio Geležinkelio g. 3, Marijampolėje, rekonstravimo projektas		
A439	PV	G. Vievėrys	2018	BRĖŽNYS: PLANAS M 1:200 (AUKŠTYJE 1.50 M)		
A1525	PDV	L.Volungevičienė	2018	LAIKA: 0		
ETAPAS	UŽSAKOVAS: UAB "DIDMA"			PP-1		
LT				LAPAS	1	LAPŲ
				1		

FASADAS TARP AŠI 1-16 M 1:200

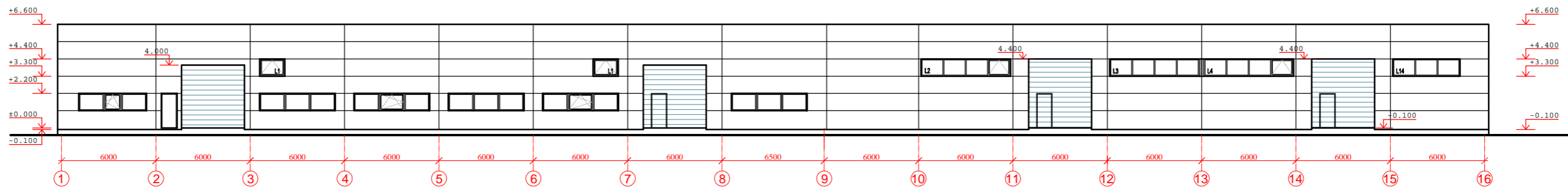

FASADAS TARP AŠI 16-1 M 1:200

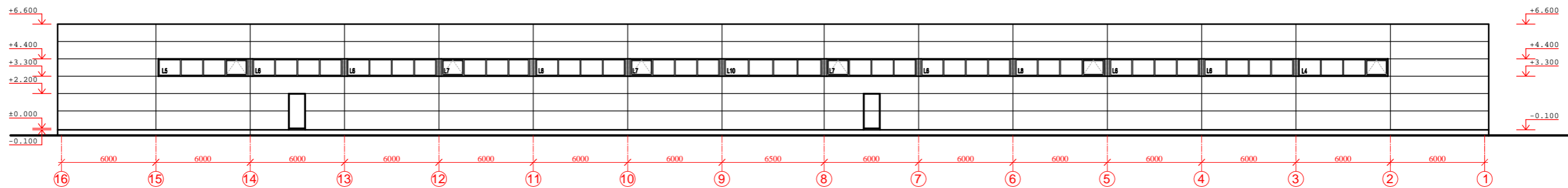

FASADAS TARP AŠI A-I M 1:200

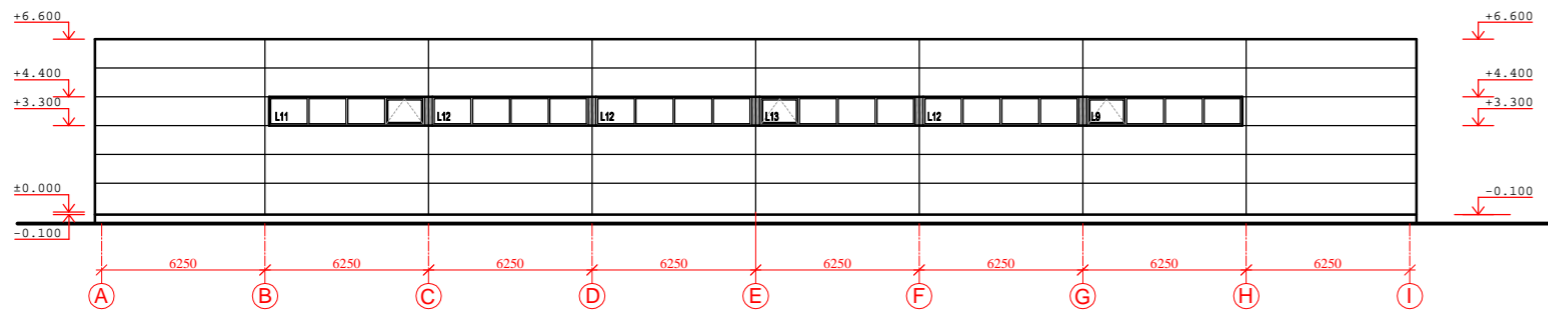

FASADAS TARP AŠI I-A M 1:200

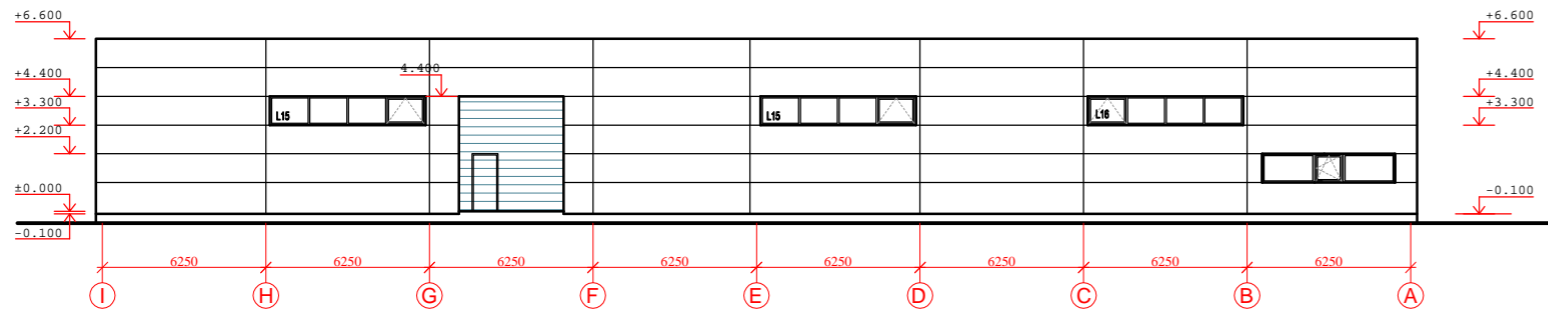

ATESTATO NR.		<b>L&amp;G</b>		OBJEKTAS: Sandēlio Geležzinkelio g. 3, Marijampolēje, rekonstravimo projekts	
A439	PV	G. Vievorsys	2018	BRĒŽNYS: FASADA M 1:200	
A1525	PDV	L.Volungevičienė	2018	LAPAS LAPU 1 0	
ETAPAS	UŽSAKOVAS: UAB "DIDMA"			PP-3	LAPU 0

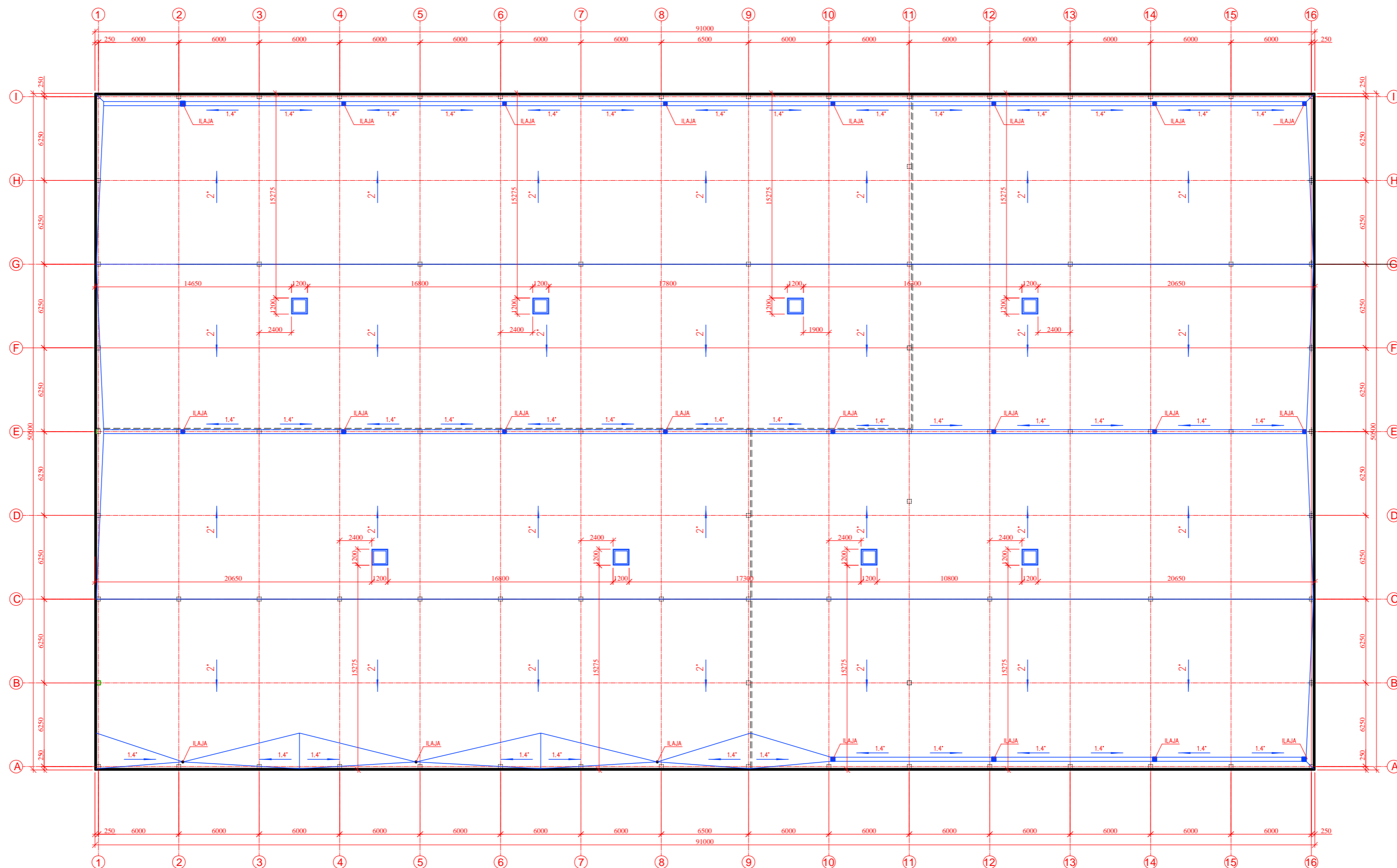

ATESTATO NR.	<b>L&amp;G</b>			OBJEKTAS:	Sandėlio Geležinkelio g. 3, Marijampolėje, rekonstravimo projektas		
A439	PV	G. Vievėsys	2018	BRĖŽNYS:	STOGO PLANAS M 1:200		
A1525	PDV	L.Volungevičienė	2018		LAPAS 0		
ETAPAS	UŽSAKOVAS: UAB "DIDMA"			PP-4		LAPŲ	1
LT						LAPŲ	1