

UŽDAROJI AKCINĖ BENDROVĖ  
"RUSNĖ"

OBJEKTAS Nr. 2017-06-B

LT-44313 KAUNAS  
MIŠKO 30 - 78  
TEL. 8-37 32 03 65 faks. 8-37 32 00 25  
Mob. (8-699) 34205  
www.rusne.lt, rusne@rusne.lt

**STATYTOJAS:**

UAB "Juodeliai"

**STATYBOS VIETA:**

MEDEINOS G. 3, NENDRINIŠKIŲ K., MARIJAMPOLĖS SEN.,  
MARIJAMPOLĖS SAV.

**STATINYS:**

ADMINISTRACINĖS PASKIRTIES PASTATO - SU BUITINĖMIS  
PATALPOMIS, MEDEINOS G. 3, NENDRINIŠKIŲ K.,  
MARIJAMPOLĖS SEN., MARIJAMPOLĖS SAV., STATYBOS  
PROJEKTAS

**STATYBOS RŪŠIS:**

NAUJA STATYBA

**STATYBOS KATEGORIJA:**

NEYPATINGAS STATINYS

**STADIJA:**

PP

**DALIS:**

PROJEKTINIAI PASIŪLYMAI  
2017-06-B-PP-SA

**TOMAS:**

-

DIREKTORIUS



A.MAČIONIS

PROJEKTO VADOVAS



A.MAČIONIS

PROJEKTO VADOVAS ATESTUOTAS AM 2012-12-19 Nr. 1450  
ĮMONĖS KODAS 132754130

KAUNAS, 2019

**BYLOS SUDĖTIES ŽINIARAŠTIS**
**Tekstinių dokumentų žiniaraštis**

Dokumento žymuo	Lapų sk.	Laida	Statinio projekto dalies pavadinimas	Pastabos
2017-06-B-TP-SA.BSŽ	1	0	Bylos sudėties žiniaraštis	
2017-06-B-TP-SA.AR	4	0	Aiškinamasis raštas	

**Brėžinių žiniaraštis**

Dokumento žymuo	Lapų sk.	Laida	Statinio projekto dalies pavadinimas	Pastabos
2017-06-B-PP-SP-01	1	0	Sklypo planas M1:500	
2017-06-B-PP-SA-01	1	0	Pirmo aukšto planas M1:100	
2017-06-B-PP-SA-02	1	0	Antro aukšto M1:100	

**Pagrindiniai rodikliai**

Pavadinimas	Kiekis prieš	Kiekis po
Sklypo plotas	19.3365 ha	
Sklypo užstatymo tankis	0 %	0.16 %
Sklypo užstatymo intensyvumas	0	0.002
Projektuojamo statinio rodikliai:		
užstatymo plotas	307 m <sup>2</sup>	
bendras plotas	414 m <sup>2</sup>	
tūris	1652 m <sup>3</sup>	

**PROJEKTINIAI PASIŪLYMAI  
AIŠKINAMASIS RAŠTAS**

**DOKUMENTŲ BEI PAGRINDINIŲ NORMATYVINIŲ STATYBOS TECHNINIŲ DOKUMENTŲ, KURIAIS VADOVAUJANTIS PARENGTAS PROJEKTO DALIS SĄRAŠAS**

**PRIVALOMŲJŲ TP RENGIMO DOKUMENTŲ SĄRAŠAS**

1. Žemės sklypo nuosavybės teisę patvirtinantys dokumentai.
2. Žemės sklype esančių statinių nuosavybės teisę patvirtinantys dokumentai.
3. Esančių statinių techninės inventorizacijos duomenys.
4. Specialieji reikalavimai ir techninės sąlygos.
5. Statinio projektavimo užduotis.

**PAGRINDINIŲ NORMATYVINIŲ STATYBOS TECHNINIŲ DOKUMENTŲ, KURIAIS VADOVAUJANTIS PARENGTAS TP, SĄRAŠAS**

**LR įstatymai:**

- LR Statybos įstatymas.
- LR Aplinkos apsaugos įstatymas.
- LR Žemės įstatymas.
- LR Geriamojo vandens tiekimo ir nuotekų tvarkymo įstatymas.

**Organizaciniai tvarkomieji statybos techniniai reglamentai:**

- STR 1.05.06:2010 Statinio projektavimas
- STR 1.01.04:2002. Statybos produktai. Atitikties įvertinimas ir "CE" ženklavimas.
- STR 1.01.08:2002. Statinio statybos rūšys.
- STR 1.01.09:2003. Statinių klasifikavimas pagal jų naudojimo paskirtį.
- STR 2.02.01:2004 Gyvenamieji pastatai
- STR 1.03.02:2008. Statybos produktų atitikties deklaravimas.
- STR 1.04.01:2005. Esamų statinių tyrimai.
- STR 1.05.08:2003. Statinio projekto architektūrinės ir konstrukcinės dalių brėžinių braižymo taisyklės ir grafiniai žymėjimai
- STR 1.06.03:2002. Statinio projekto ekspertizė ir statinio ekspertizė.
- STR 1.07.01:2010. Statybą leidžiantys dokumentai.
- STR 1.07.02:2005. Žemės darbai.
- STR 1.08.02:2002. Statybos darbai.
- STR 1.09.04:2007. Statinio projekto vykdymo priežiūra.
- STR 1.09.05:2002. Statinio statybos techninė priežiūra.
- STR 1.09.06:2010. Statybos sustabdymas. Savavališkos statybos padarinių šalinimas. Statybos pagal neteisėtai išduotą statybą leidžiantį dokumentą padarinių šalinimas.
- STR 1.11.01:2010. Statybos užbaigimas.
- STR 1.01.06:2013. Ypatingi statiniai.

**Techninių reikalavimų statybos techniniai ir kiti reglamentai:**

- STR 2.01.01(1):2005. Esminis statinio reikalavimas (ESR). Mechaninis atsparumas ir pastovumas.
- STR 2.01.01(2):1999 „Esminiai statinio reikalavimai. Gaisrinė sauga“ (Žin., 2000, Nr.17- 424; 2002, Nr.96-4233)
- STR 2.01.01(3):1999. ESR. Higiena, sveikata, aplinkos apsauga.
- STR 2.01.01(4):2008. ESR. Naudojimo sauga.
- STR 2.05.02:2008. Statinių konstrukcijos. Stogai.
- STR 2.05.03:2003. Statybinių konstrukcijų projektavimo pagrindai.

KVAL. DOK. NR.	UAB "RUSNĖ"		ADMINISTRACINĖS PASKIRTIES PASTATO - SU BUITINĖMIS PATALPOMIS, MEDEINOS G. 3, NENDRINIŠKIŲ K., MARIJAMPOLĖS SEN., MARIJAMPOLĖS SAV., STATYBOS PROJEKTAS		
A1450	PV	A. MAČIONIS		AIŠKINAMASIS RAŠTAS	Laida
A1533	PDV	J. MOCKEVIČIENĖ			0
	ARCH.	R. ŠIMKUVIENĖ			
LT	STATYTOJAS: UAB "Juodeliai" UŽSAKOVAS: UAB "Juodeliai"		ŽYMUO:	2017-06-B-PP-SA.AR	Lapas Lapų
					1 4

- STR 2.05.04:2003. Poveikiai ir apkrovos.
- STR 2.05.13:2004. Statinių konstrukcijos grindys.
- STR 2.03.01:2001. Statiniai ir teritorijos. Reikalavimai žmonių su negalia reikmėms.
- STR 2.05.01:2005. Pastatų šiluminė technika.
- STR 2.09.04:2008. Pastato šildymo sistemos galia. Šilumos poreikis šildymui.
- STR 2.09.02:2005 "Šildymas, vėdinimas ir oro kondicionavimas";
- STR 2.01.06:2009 „Statinių apsauga nuo žaibo. Išorinė statinių apsauga nuo žaibo“ (Žin., 2009, Nr. 138-6095)
- „Lauko gaisrinio vandentiekio tinklų ir statinių projektavimo ir įrengimo taisyklės“ (Žin., 2009, Nr. 63-2538)
- „Gaisrinės saugos pagrindiniai reikalavimai“ (Žin., 2010, Nr. 146-7510)
- "Bendrosios gaisrinės saugos taisyklės" PAGD prie VRM direktoriaus 2010m. liepos 27d. įsakymo Nr.1-233 redakcija
- "Visuomeninių statinių gaisrinės saugos taisyklės" (Žin., 2011, Nr.8-378)

#### **Respublikos statybos normos, taisyklės ir kt.:**

- RSN 156-94. Statybinė klimatologija
- EĮĮ. Elektros įrenginių įrengimo taisyklės. 2012, Nr. 1-22
- Lietuvos Respublikos darbuotojų saugos ir sveikatos įstatymas (Žin., 2003, Nr. 70-3170) Aktuali redakcija nuo 2014-01-04;
- Darboviečių įrengimo statybvietėse nuostatų, patvirtintų Lietuvos Respublikos socialinės apsaugos ir darbo ministro ir Lietuvos Respublikos aplinkos ministro 2008 m. sausio 15 d. įsakymu Nr. A1-22/D1-34;
- DT 5-00. Saugos ir sveikatos taisyklės statyboje.
- Tarybos direktyvos 92/57/EEB dėl būtinausių saugos ir sveikatos reikalavimų laikinose arba kilnojamose statybvietėse įgyvendinimo (aštuntoji atskira direktyva, kaip numatyta Direktyvos 89/ 391/ EEB 16 straipsnio 1 dalyje) 3 straipsniu;
- DT 8-00. Kėlimo kranų saugaus naudojimo taisyklės.
- Šilumos tiekimo tinklų ir šilumos punktų įrengimo taisyklės –2005-03-04
- Garo ir karšto vandens vamzdinių įrengimo ir saugaus eksploatavimo taisyklės.
- Stacionariosios gaisrų gesinimo sistemos. Projektavimo ir įrengimo taisyklės.
- Gaisro aptikimo ir signalizavimo sistemos. Projektavimo ir įrengimo taisyklės.
- Statybinių atliekų tvarkymo taisyklės (LR aplinkos ministro 2006m gruodžio 29d. įsakymas Nr.D1-637, Žin. 2007, Nr.10-403).

#### **Higienos normos ir aplinkos apsaugos normatyviniai dokumentai:**

- HN 24:2003 "Geriamojo vandens saugos ir kokybės reikalavimai "
- HN 33-2011 "Akustinis triukšmas.Triukšmo ribiniai dydžiai gyvenamuosiuose ir visuomeninės paskirties pastatuose ir jų aplinkoje.
- HN 35: 2007 "Didžiausia leidžiama cheminių medžiagų (teršalų) koncentracija gyvenamosios aplinkos ore.
- HN 69-2003 " Šiluminis komfortas ir pakankama šiluminė aplinka darbo patalpose. Parametrų norminės vertės ir matavimo reikalavimai"
- HN 98-2000 "Natūralus ir dirbtinis darbo vietų apšvietimas. Apšvietos ribinės vertės ir bendrieji matavimo reikalavimai"
- 1998 05 14, Nr.85/233 "Del darboviečių įrengimo bendrųjų nuostatų patvirtinimo".
- LAND 3-95. Paviršinių (lietaus ) nuotekų kanalizavimo ir išleidimo normatyvų nustatymo, mokesčio už taršą taikymo ir laboratorinės kontrolės vykdymo tvarka.

#### **INFORMACIJA APIE PASTATĄ**

##### **Statybos vieta, statybos rūšis, statinio grupė, projekto rengimo pagrindas:**

**Projektuotojas** – UAB „Rusnė“

**Statinio objekto adresas** – Medeinos g. 3, Nendriškių k., Marijampolės sen., Marijampolės sav.

**Statybos rūšis** – nauja statyba

**Statinio paskirtis** – Administracinės paskirties pastatas (7.2) –pastatai administraciniams tikslams (bankai, paštas, valstybės ir savivaldybės įstaigos, ambasados, teismai, kiti įstaigų ir organizacijų administraciniai pastatai) (pagal STR 1.01.03:2017 „Statinių klasifikavimas“)

**Statinio kategorija** – neypatingas

**Projekto rengimo pagrindas** – projektas parengtas vadovaujantis projektavimo užduotimi, sutartimi, teisės aktais ir kitais privalomaisiais projekto rengimo dokumentais

2017-06-B-PP-SA.AR	Lapas	Lapų	Laida
	2	4	0

**Sklypo apibūdinimas. Teritorija, žemės nuosavybė, naudojimo apribojimai, esantys inžineriniai tinklai:**

**Sklypas** – Medeinos g. 3, Nendriškių k., Marijampolės sen., Marijampolės sav.

**Žemės sklypo unikalus Nr.:** 5114-0006-0026

**Žemės sklypo kadastrinis Nr.:** 5114/0006:26, Baraginės k.v.

**Pagrindinė naudojimo paskirtis:** Kita

**Naudojimo būdas:** Pramonės ir sandėliavimo objektų teritorijos

**Sklypo plotas:** 19.3365 ha

**Sklypo savininkas:** UAB „Juodeliai“

**Sklypo specialiosios žemės ir miško naudojimo sąlygos:**

XXI. Žemės sklypai, kuriuose įrengtos valstybei priklausiančios melioracijos sistemos bei įrenginiai;

VI. Elektros linijų apsaugos zonos;

**Esami statiniai** – nėra

**SKLYPE PROJEKTUOJAMI STATINIAI, TVARKYMO IR PASTATŲ PROJEKTINIAI SPRENDINIAI**

**Projektuojama:**

- Administracinės paskirties pastatas su buitine patalpomis;

	Kiekis
<b>Bendras plotas</b>	414 m <sup>2</sup>
<b>Užstatymo plotas</b>	307 m <sup>2</sup>
<b>Tūris</b>	1652 m <sup>3</sup>
<b>Aukštis</b>	7.30 m

**Pastato funkcinė schema**

Administracinį pastatą sudaro du stačiakampės formos aukštai. Pirmame aukšte numatomos darbuotojų buitinės patalpos – persirengimo kambariai, sanitariniai mazgai, valgykla. Pirmame aukšte taip pat patenkama į administracines patalpas, darbuotojų kabinetus, pasitarimo kabinetus, neįgaliesiems pritaikytą sanitarinį mazgą. Numatomas apsaugos postas, iš kurio kontroliuojamas patekimas į pastatą ir atvažiuojančio transporto srautai. Antrame aukšte projektuojami kabinetai, virtuvėlė, sanitariniai mazgai. Pagrindinis įėjimas į pastatą numatytas iš pietų pusės. Administracinis pastatas statomas tvarkomos teritorijos šiaurinėje dalyje.

Projektuojamo administracinio pastato karkasas surenkamas metalinis. Pastato tūrį formuoja sutapdintas stogas su vidine vandens surinkimo sistema. Sąlyginė altitudė  $\pm 0,000 = 72.15$ .

Projektuojamo administracinio pastato konstrukcijos numatomos metalinės, dažytos, stogas profiliuoto laikinčio pakloto su šilumos izoliacija ir prilydoma danga.

Patalpų pertvaros projektuojamos iš gipso kartono su metaliniu karkasu. Pastato grindys numatomos betoninės.

**Fasadų apdaila**

Fasadų apdailai numatytos surenkamos daugiasluoksnės plokštės. Elementų tvirtinimo kryptis – vertikali. Paviršiaus spalva pilka, RAL 9006.

**Inžinerinių tinklų išdėstymas sklype, privažiavimo keliai**

Projektuojant inžinerinius tinklus išlaikomi reikalingi atstumai.

- Lietaus nuotekos surenkamos nuo projektuojamo pastato stogo vidine vandens surinkimo sistema. Lietaus nuotekos nuo stogo nuleidžiamos į sklype esančius lietaus nuotekų tinklus.
- Įvažiavimas ir išvažiavimas į sklypą numatomas iš pietuose projektuojamo kelio, padengto asfalto danga.
- Projektuojant inžinerinius tinklus išlaikomi reikalingi atstumai.

**Statybos įtaka aplinkai, gyventojams, gretimoms teritorijoms**

Gyvenamų pastatų arti nėra, pastatas neigiamos įtakos eksploatacijos ir statybos laikotarpiu jiems neturės.

**Kultūros paveldo išsaugojimas, urbanistikos sprendiniai. Apsaugos ir sanitarinės zonos**

Sklypas nepatenka į kultūros paveldo zoną.

Melioracijos sistemos ir įrenginiai projektuojami atsižvelgiant į projekto sprendinius.

Sklype esanti elektros linijų apsaugos zona nepatenka į projektuojamus sprendinius.

2017-06-B-PP-SA.AR	Lapas	Lapų	Laida
	3	4	0

**Esminių statinio reikalavimų išpildymas**Mechaninis atsparumas ir pastovumas.

Statinio konstrukcijos suprojektuotos vadovaujantis normatyviniais dokumentais. Projektiniai sprendimai užtikrina statinio mechaninį pastovumą ir pastovumą statybos ir naudojimo metu.

Gaisrinė sauga.

Projektuojami pastatai priklauso III atsparumo ugniai grupei. Minimalus konstrukcijų atsparumas ugniai ir maksimali ugnies plitimo riba konstrukcijoms nustatoma pagal Gaisrinės saugos pagrindinius reikalavimus. Evakuacijos keliuose apdaila numatyta iš nedegių medžiagų. Aplink pastatą aikštelėse ir ant kelio gaisrų gesinimo ir gelbėjimo automobiliams privažiuoti paliekami laisvi pravažiuojimai, nesodinami medžiai nesukuriamos kitokios kliūtys. Įrengiama metalinių konstrukcijų įžeminimas ir žaibosauga.

Higiiena, sveikata, aplinkos apsauga.

Statinuose naudojamos sertifikuotos žmogaus sveikatai nekenksmingos medžiagos. Produktų ir jų aplinkos projektavimo principai, pabrėžiantys, kad produktai turi būti projektuojami bei kuriami taip, kad jie būtų universaliai pritaikyti naudojimui kiek įmanomą didesnei žmonių grupei, neintegruojant papildomų produkto savybių, kurios būtų specialiai skirtos tik tam tikrai vienai žmonių grupei, o kitoms ne. Aplinka projektuojama – universali.

Norint užtikrinti visuomenės sveikatos saugą statybos užbaigimo procedūros metu bus atliekami karšto vandens temperatūros matavimai, vandens kokybės tyrimai, dirbtinės apšvietos bei kt.

Pastate nėra oro taršos šaltinių.

Naudojimo sauga.

Statiniai suprojektuoti, kad būtų išvengta nelaimingų atsitikimų. Metalo konstrukcijos įžemintos. Dangos parenkamos pagal slidumo klasę.

Apsauga nuo triukšmo.

Pastatų atitvarinės konstrukcijos užtikrina norminę garso izoliaciją. Langai ir vitrinos įrengiamos su stiklo paketais. Viduje nėra triukšmo šaltinių.

**Energijos taupymas ir šilumos išsaugojimas.**

Atitvarinių konstrukcijų šiluminė varža atitinka normatyvinius reikalavimus.

**Prevencinės priemonės apsaugai nuo smurto ir vandalizmo.**

Duryse įrengiami patikimi užraktai. Nakties metu teritorija ir aikštelės apšviestos. Nakties metu klientai neįleidžiami į pastato vidų. Administraciniame pastate yra telefoninis ryšys.

**Aplinkos ir statinių pritaikymas žmonėms su negalia.**

Teritorija ir projektuojami statiniai pilnai pritaikyti judėjimui žmonėms su negalia pagal STR 2.03.01:2001.

**Trečiųjų asmenų gyvenimo ir veiklos sąlygų užtikrinimas**

Statybos metu trečiųjų asmenų judėjimui netrukdoma. Statybvietė yra nuošalėje nuo takų. Arti nėra gyvenamųjų namų.

2017-06-B-PP-SA.AR	Lapas	Lapų	Laida
	4	4	0

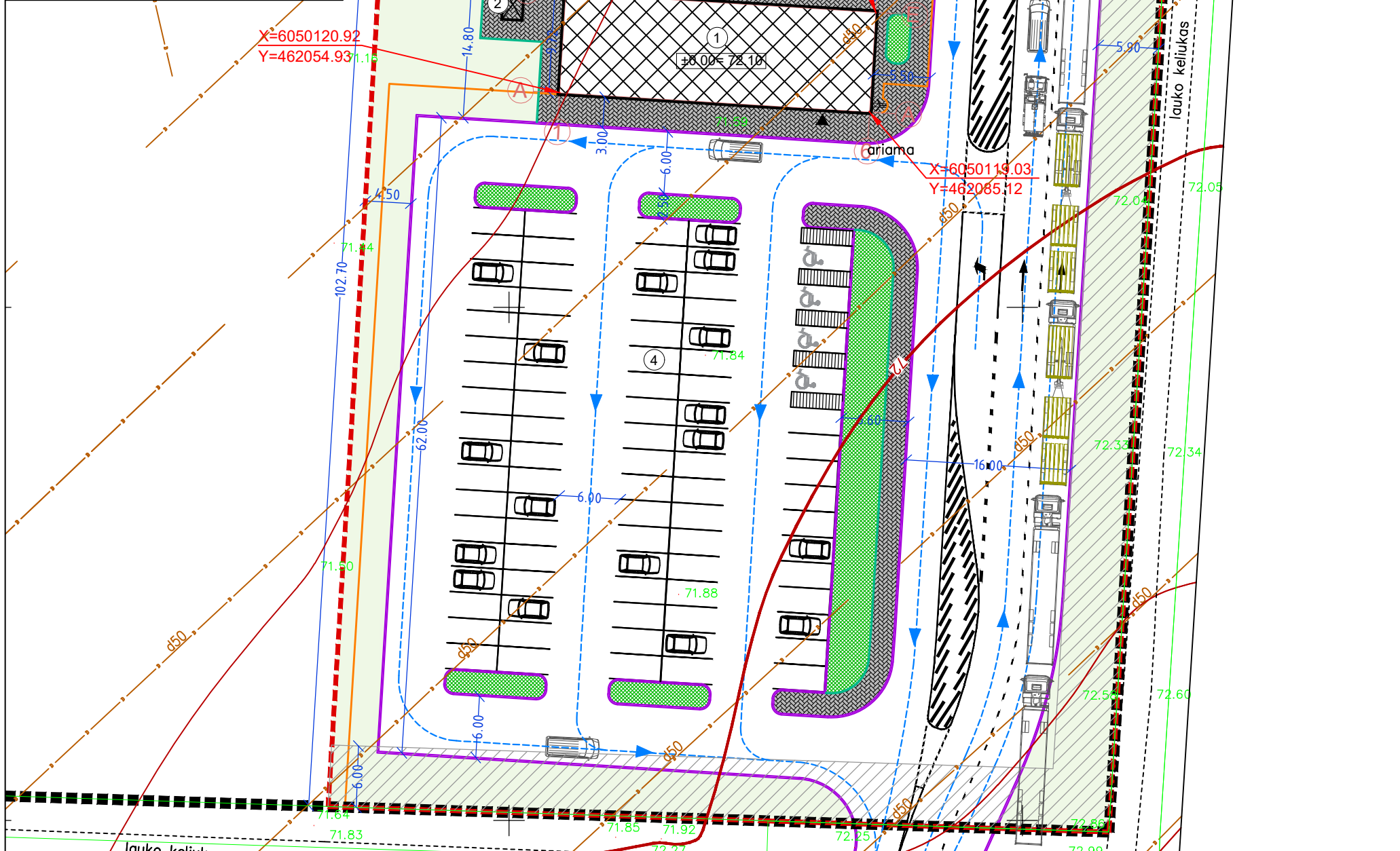
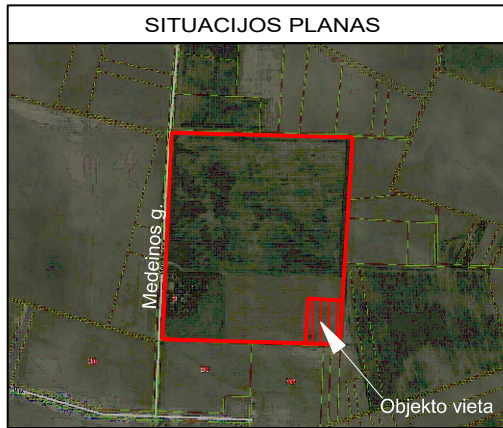

**SUTARTINIS ŽYMĖJIMAS**

■■■■■	SKLYPO RIBA
--- --	TVARKOMOS TERITORIJOS RIBA
tr.	BETONINIŲ TRINKELIŲ DANGA
A	ASFALTO DANGA
CB	CEMENTBETONIO DANGA
T	TELEFONO TINKLAI
— v — v —	ŽALIA VEJA
— x — x —	ELEKTROS TINKLAI
— v — v —	VANDENTIEKIO TINKLAI
— KF —	BUITINIŲ NUOTEKŲ TINKLAI
— KL —	LIETAUS NUOTEKŲ TINKLAI
— D —	DRENAŽO TINKLAI
— x — x —	RYŠIŲ TINKLAI
— — —	DUJOTIEKIO TINKLAI
	ESAMO LAUKO KELIUKO APSAUGOS ZONA 7m
	PROJEKTUOJAMAS PASTATAS
	PAGRINDINIS ĮĖJIMAS Į PASTATĄ
— — —	TRANSPORTO JUDĖJIMAS SKLYPE
— — —	ESAMA VEJA
— — —	PROJEKTUOJAMA VEJA
— — —	PROJEKTUOJAMA BETONINIŲ TRINKELIŲ DANGA
— — —	PROJEKTUOJAMA ASFALTO DANGA VAŽIUOJAMOJOJE DALYJE
— — —	PROJEKTUOJAMAS KELIO BORTELIS
— — —	PROJEKTUOJAMAS VEJOS BORTELIS
— — —	PROJEKTUOJAMA APSAUGINĖ TVORELĖ
— — —	PROJEKTUOJAMA ĮSPĖJAMOJI LYGIAGREČIŲ JUOSTELIŲ DANGA
— — —	PROJEKTUOJAMA ĮSPĖJAMOJI APVALIŲ KAUBURĖLIŲ DANGA

**EKSPLIKACIJA**

1	ADMINISTRACINIS PASTATAS SU BUITINĖMIS PATALPOMIS - projektuojama
2	POLIKARBONATINĖ RŪKYMŲ STOGINĖ 2000X3000X2400 mm - projektuojama
3	PRALEIDIMO POSTAS - projektuojama
4	AUTOMOBILIŲ STOVĖJIMO AIKŠTELĖ - projektuojama

**PAGRINDINIAI TECHINIAI RODIKLIAI:**

	PRIEŠ	PO	
SKLYPO PLOTAS		193365	m <sup>2</sup>
SKLYPO UŽSTATYMO PLOTAS	0	307	m <sup>2</sup>
SKLYPO UŽSTATYMO INTENSYVUMAS	0	0.002	
SKLYPO UŽSTATYMO TANKIS	0	0.16	%
BENDRAS PLOTAS	0	414	m <sup>2</sup>
TŪRIS	0	1652	m <sup>3</sup>

0	2019	STATYBĄ LEIDŽIANČIAM DOKUMENTUI GAUTI	
LAIDA	IŠLEIDIMO DATA	LAIDOS STATUSAS, KEITIMŲ PRIEŽASTIS	
KVAL. DOK. NR.		UŽDAROJI AKCINĖ BENDROVĖ "RUSNĖ"	STATINIO PROJEKTO PAVADINIMAS ADMINISTRACINĖS PASKIRTIES PASTATO - SU BUITINĖMIS PATALPOMIS, MEDEINOS G. 3, NENDRINIŠKIŲ K., MARIJAMPOLĖS SEN., MARIJAMPOLĖS SAV., STATYBOS PROJEKTAS
1450	PV	A. MAČIONIS	STATINIO NR. IR PAVADINIMAS
A1533	PDV	J. MOCKEVIČIENĖ	SKLYPO PLANAS M 1:500
	ARCH.	R. ŠIMKUVIENĖ	LAIDA
			0
LT	STATYTOJAS / UŽSAKOVAS UAB "JUODELIAI"	DOKUMENTO ŽYMUO 2018-XX-TP-SP-02	LAPAS 1
			LAPŲ 1



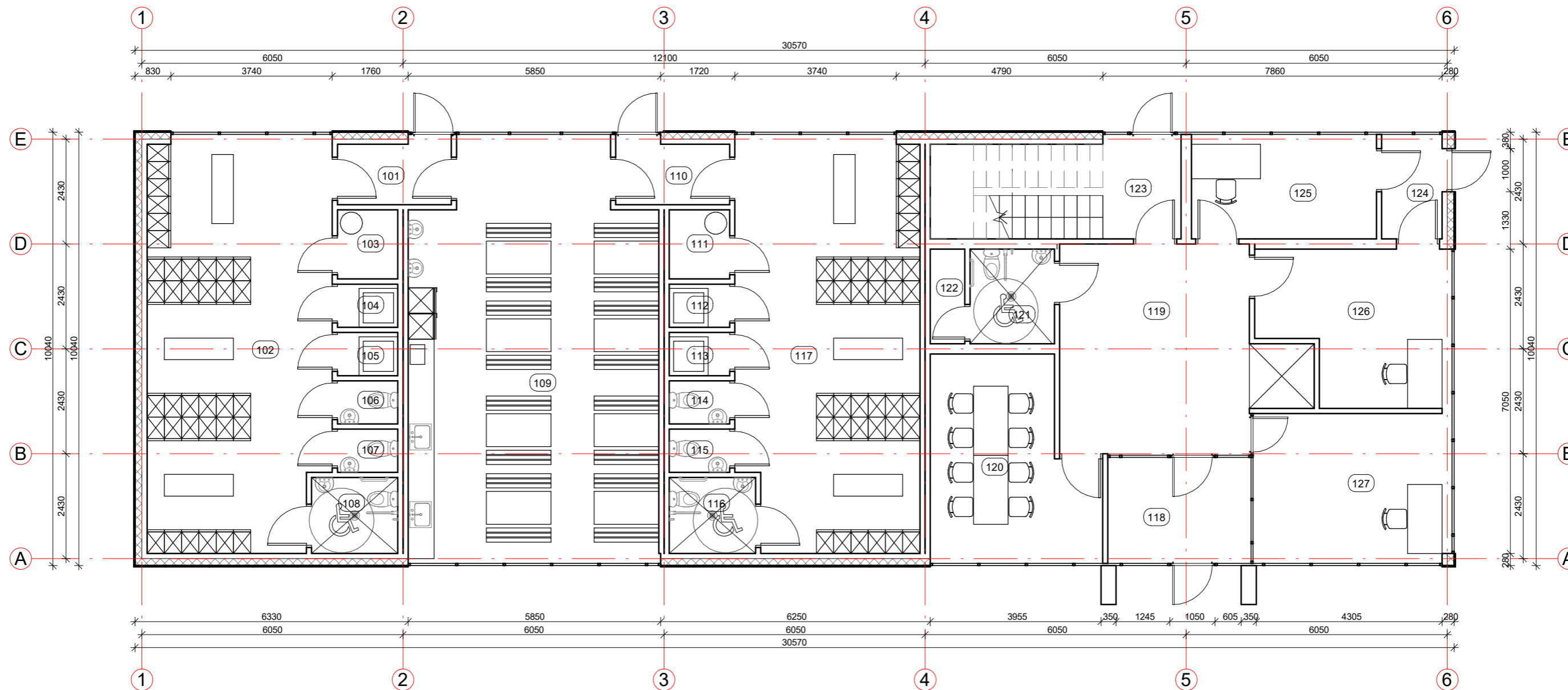

### 1 AUKŠTO PATALPŲ EKSPLIKACIJA

Eil. nr.	Patalpos pavadinimas	Plotas
101	Tambūras	3.70 m <sup>2</sup>
102	Moterų persirengimo kambarys	39.54 m <sup>2</sup>
103	Drabužių džiovyklos patalpa	2.24 m <sup>2</sup>
104	Dušas	1.40 m <sup>2</sup>
105	Dušas	1.40 m <sup>2</sup>
106	San. mazgas (moterų)	1.40 m <sup>2</sup>
107	San. mazgas (moterų)	1.40 m <sup>2</sup>
108	Sanmazgas pritaikytas ŽN	3.52 m <sup>2</sup>
109	Valgykla	51.67 m <sup>2</sup>
110	Tambūras	3.70 m <sup>2</sup>
111	Drabužių džiovyklos patalpa	2.24 m <sup>2</sup>
112	Dušas	1.40 m <sup>2</sup>
113	Dušas	1.40 m <sup>2</sup>
114	San. mazgas (vyrų)	1.40 m <sup>2</sup>

### 1 AUKŠTO PATALPŲ EKSPLIKACIJA

Eil. nr.	Patalpos pavadinimas	Plotas
115	San. mazgas (vyrų)	1.40 m <sup>2</sup>
116	Sanmazgas pritaikytas ŽN	3.52 m <sup>2</sup>
117	Vyrų persirengimo kambarys	39.54 m <sup>2</sup>
118	Tambūras	7.18 m <sup>2</sup>
119	Vestibiulis	23.63 m <sup>2</sup>
120	Pasitarimų kambarys	15.74 m <sup>2</sup>
121	Sanmazgas pritaikytas ŽN	4.28 m <sup>2</sup>
122	Valytojos patalpa	1.75 m <sup>2</sup>
123	Laipinė	6.46 m <sup>2</sup>
124	Tambūras	3.07 m <sup>2</sup>
125	Kabinetas	9.40 m <sup>2</sup>
126	Kabinetas	13.60 m <sup>2</sup>
127	Apsaugos postas	14.08 m <sup>2</sup>
		260.06 m <sup>2</sup>

0	2019	STATYBOS LEIDIMUI IR STATYBAI	
LAIDA	IŠLEIDIMO DATA	LAIDOS STATUSAS, KEITIMŲ PRIEŽASTIS	
		UŽDAROJI AKCINĖ BENDROVĖ "RUSNĖ"	STATINIO PROJEKTO PAVADINIMAS ADMINISTRACINĖS PASKIRTIES PASTATO - SU BUITINĖMS PATALPOMIS, MEDEINOS G. 3, NENDRINIŠKIŲ K., MARIJAMPOLĖS SEN., MARIJAMPOLĖS SAV., STATYBOS PROJEKTAS
1450	PV	A. MAČIONIS	STATINIO NR. IR PAVADINIMAS
A1533	PDV	J. MOCKEVIČIENĖ	PIRMO AUKŠTO PLANAS M1/100
	ARCH	R. ŠIMKUVIENĖ	LAIDA
			<b>0</b>
LT	STATYTOJAS / UŽSAKOVAS UAB "JUODELIAI"	DOKUMENTO ŽYMUO	LAPAS
		2017-06-B-PP-SA-01	LAPŲ
			<b>1</b>

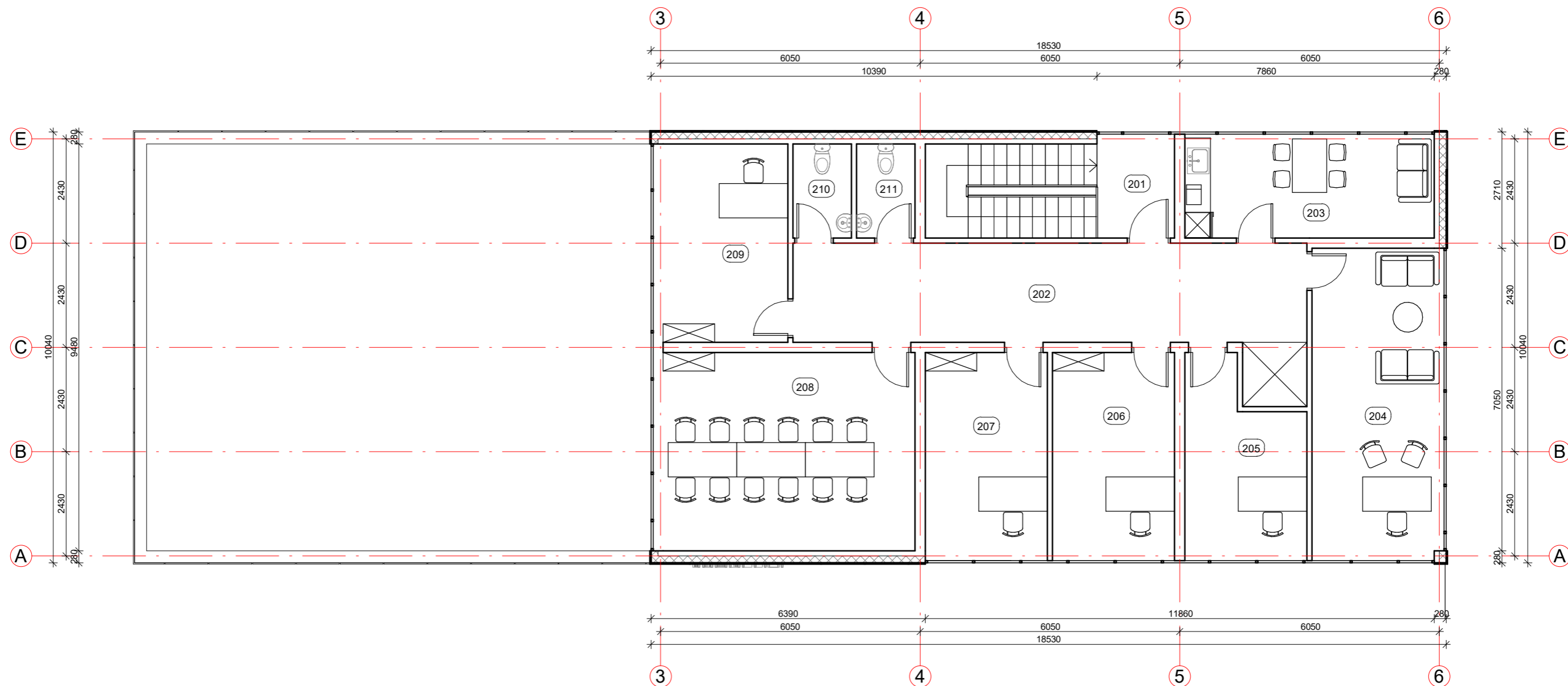

### 2 AUKŠTO PATALPŲ EKSPLIKACIJA

Eil. nr.	Patalpos pavadinimas	Plotas
201	Laipinė	3.96 m <sup>2</sup>
202	Koridorius	29.92 m <sup>2</sup>
203	Virtuvėlė	12.72 m <sup>2</sup>
204	Vadovo kabinetas	20.06 m <sup>2</sup>
205	Kabinetas	10.91 m <sup>2</sup>
206	Kabinetas	13.14 m <sup>2</sup>
207	Kabinetas	13.14 m <sup>2</sup>
208	Pasitarimų kambarys	27.12 m <sup>2</sup>
209	Kabinetas	13.42 m <sup>2</sup>
210	San. mazgas (moterų)	2.98 m <sup>2</sup>
211	San. mazgas (vyrų)	2.98 m <sup>2</sup>
		150.37 m <sup>2</sup>

0	2019	STATYBOS LEIDIMUI IR STATYBAI		
LAIDA	IŠLEIDIMO DATA	LAIDOS STATUSAS, KEITIMŲ PRIEŽASTIS		
		UŽDAROJI AKCINĖ BENDROVĖ "RUSNĖ"	STATINIO PROJEKTO PAVADINIMAS ADMINISTRACINĖS PASKIRTIES PASTATO - SU BUITINĖMIS PATALPOMIS, MEDEINOS G. 3, NENDRINIŠKIŲ K., MARIJAMPOLĖS SEN., MARIJAMPOLĖS SAV., STATYBOS PROJEKTAS	
1450	PV	A. MAČIONIS	STATINIO NR. IR PAVADINIMAS ANTRO AUKŠTO PLANAS M1/100	
A1533	PDV	J. MOCKEVIČIENĖ		
	ARCH	R. ŠIMKUVIENĖ		
LT	STATYTOJAS / UŽSAKOVAS UAB "JUODELIAI"		DOKUMENTO ŽYMUO 2017-06-B-PP-SA-02	
			LAPAS	LAPŲ
			1	1

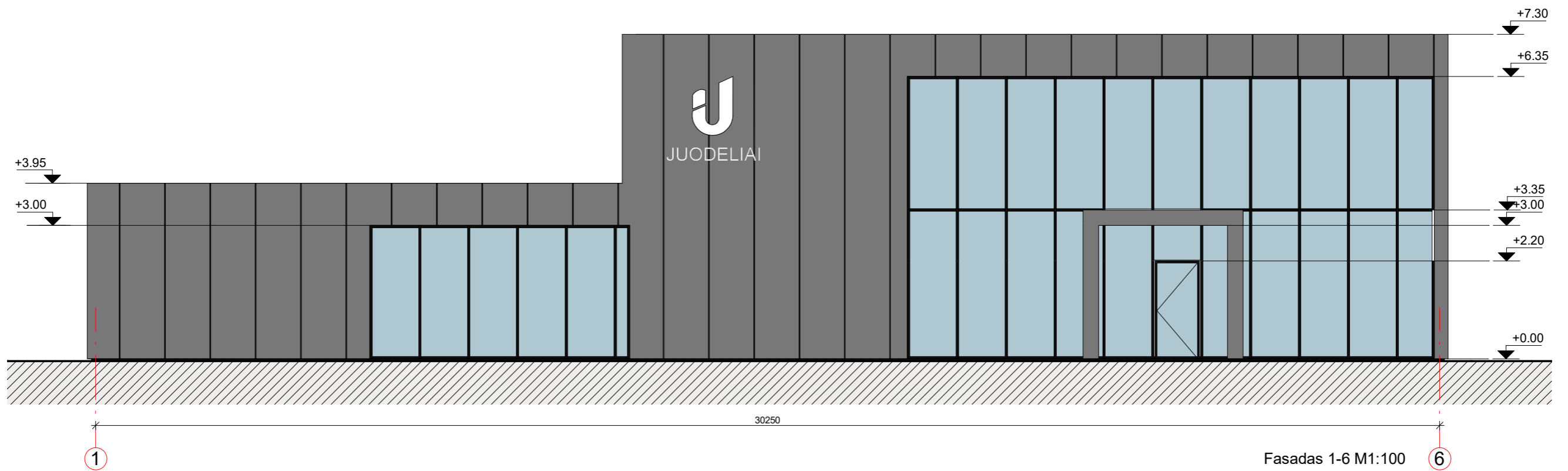

Fasadas 1-6 M1:100

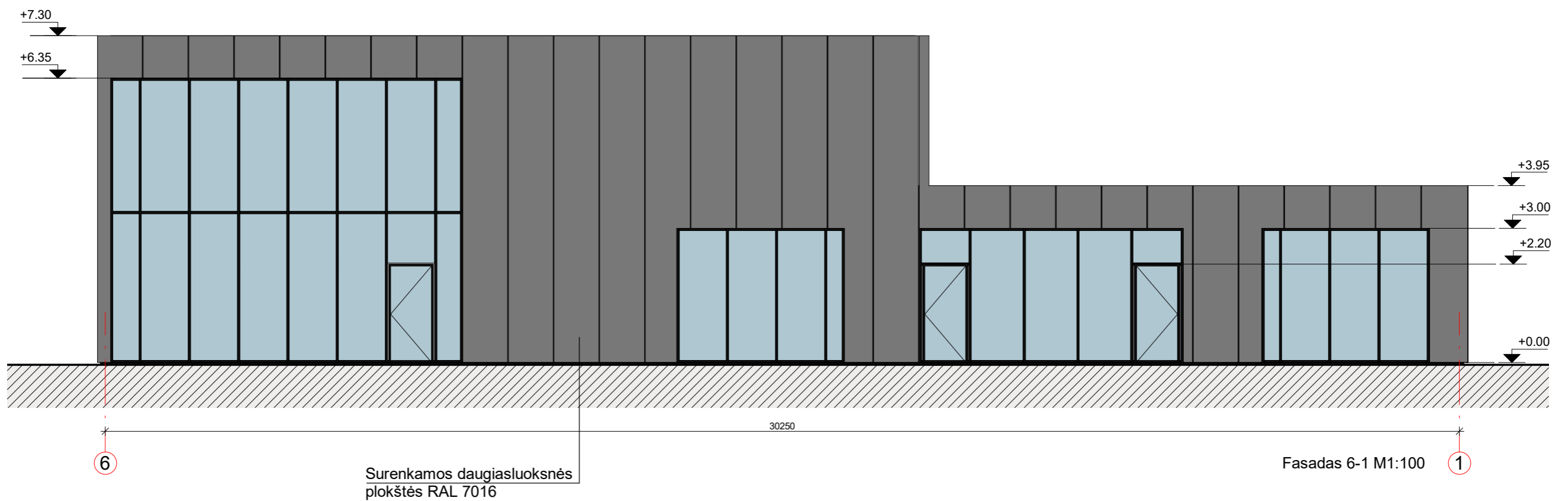

Surenkamos daugiasluoksnės plokštės RAL 7016

Fasadas 6-1 M1:100

0	2019	STATYBOS LEIDIMUI IR STATYBAI		
LAIDA	IŠLEIDIMO DATA	LAIDOS STATUSAS, KEITIMŲ PRIEŽASTIS		
		UŽDAROJI AKCINĖ BENDROVĖ "RUSNĖ"	STATINIO PROJEKTO PAVADINIMAS ADMINISTRACINĖS PASKIRTIES PASTATO - SU BUITINĖMIS PATALPOMIS, MEDEINOS G. 3, NENDRINIŠKIŲ K., MARIJAMPOLĖS SEN., MARIJAMPOLĖS SAV., STATYBOS PROJEKTAS	
1450	PV	A. MAČIONIS		STATINIO NR. IR PAVADINIMAS
A1533	PDV	J. MOCKEVIČIENĖ		FASADAS 1-6, 6-1 M1/100
	ARCH	R. ŠIMKUVIENĖ		
LT	STATYTOJAS / UŽSAKOVAS UAB "JUODELIAI"		DOKUMENTO ŽYMUO	LAPAS
			2017-06-B-PP-SA-04	LAPŲ
				1
				1

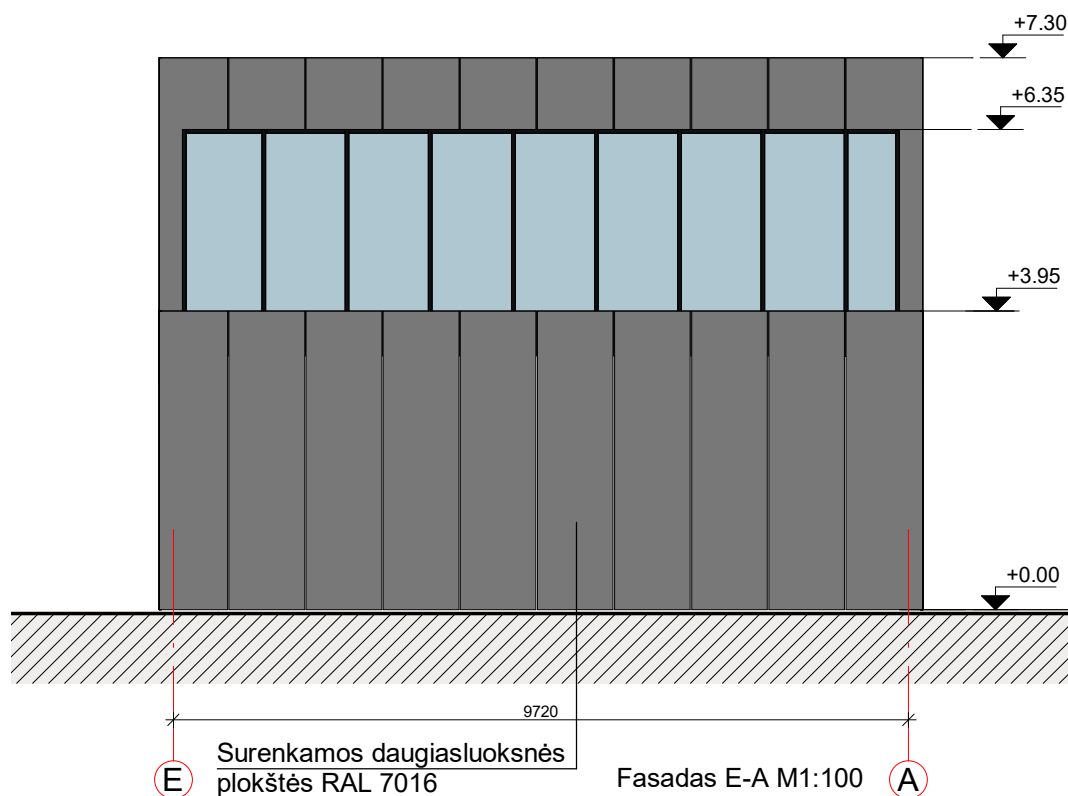
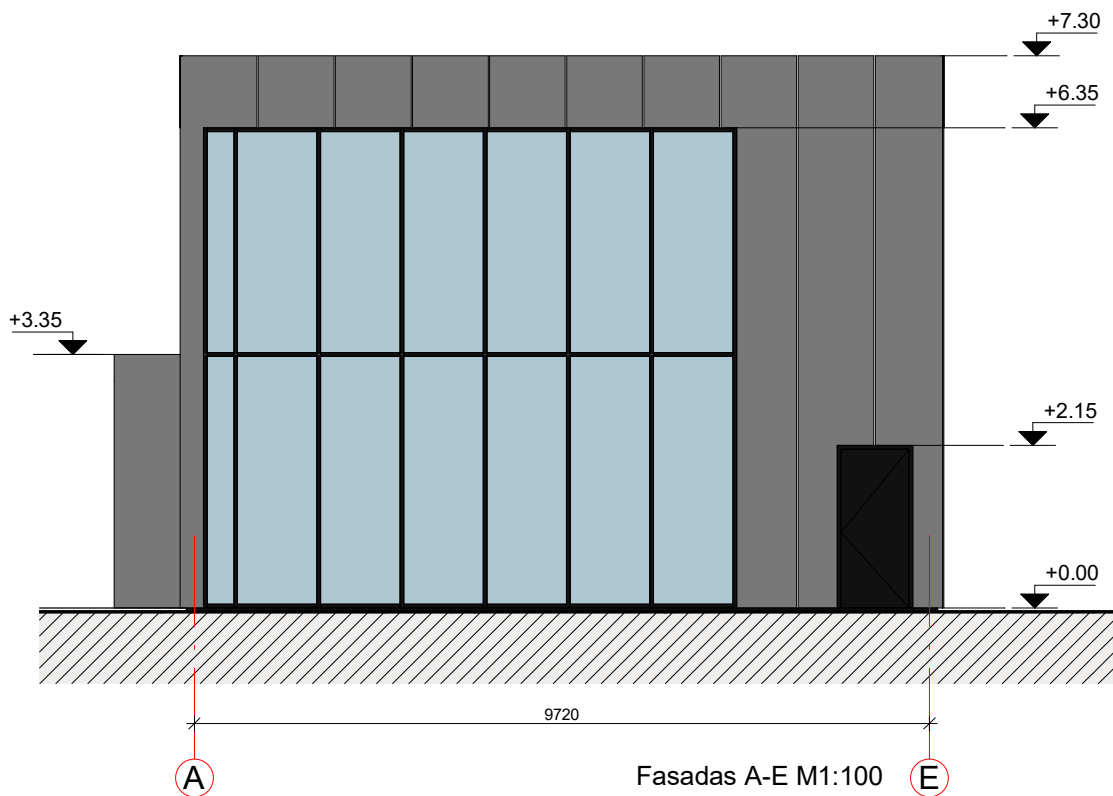

0	2019	STATYBOS LEIDIMUI IR STATYBAI				
LAIDA	IŠLEIDIMO DATA	LAIDOS STATUSAS, KEITIMŲ PRIEŽASTIS				
		UŽDAROJI AKCINĖ BENDROVĖ "RUSNĖ"	STATINIO PROJEKTO PAVADINIMAS ADMINISTRACINĖS PASKIRTIES PASTATO - SU BUITINĖMIS PATALPOMIS, MEDEINOS G. 3, NENDRINIŠKIŲ K., MARIJAMPOLĖS SEN., MARIJAMPOLĖS SAV., STATYBOS PROJEKTAS			
1450	PV	A. MAČIONIS		STATINIO NR. IR PAVADINIMAS	LAIDA	
A1533	PDV	J. MOCKEVIČIENĖ		FASADAS A-E, E-A M1/100	0	
	ARCH	R. ŠIMKUVIENĖ		DOKUMENTO ŽYMUO	LAPAS	LAPŲ
LT	STATYTOJAS / UŽSAKOVAS UAB "JUODELIAI"			2017-06-B-PP-SA-05	1	1



0	2019	STATYBOS LEIDIMUI IR STATYBAI				
LAIDA	IŠLEIDIMO DATA	LAIDOS STATUSAS, KEITIMŲ PRIEŽASTIS				
		UŽDAROJI AKCINĖ BENDROVĖ "RUSNĖ"	STATINIO PROJEKTO PAVADINIMAS ADMINISTRACINĖS PASKIRTIES PASTATO - SU BUITINĖMIS PATALPOMIS, MEDEINOS G. 3, NENDRINIŠKIŲ K., MARIJAMPOLĖS SEN., MARIJAMPOLĖS SAV., STATYBOS PROJEKTAS			
1450	PV	A. MAČIONIS		STATINIO NR. IR PAVADINIMAS	LAIDA	
A1533	PDV	J. MOCKEVIČIENĖ		VIZUALIZACIJA		0
	ARCH	R. ŠIMKUVIENĖ				
LT	STATYTOJAS / UŽSAKOVAS UAB "JUODELIAI"		DOKUMENTO ŽYMUO 2017-06-B-PP-SA-11		LAPAS 1	LAPŲ 1



0	2019	STATYBOS LEIDIMUI IR STATYBAI				
LAIDA	IŠLEIDIMO DATA	LAIDOS STATUSAS, KEITIMŲ PRIEŽASTIS				
	 UŽDAROJI AKCINĖ BENDROVĖ "RUSNĖ"	STATINIO PROJEKTO PAVADINIMAS ADMINISTRACINĖS PASKIRTIES PASTATO - SU BUITINĖMIS PATALPOMIS, MEDEINOS G. 3, NENDRINIŠKIŲ K., MARIJAMPOLĖS SEN., MARIJAMPOLĖS SAV., STATYBOS PROJEKTAS				
1450	PV	A. MAČIONIS		STATINIO NR. IR PAVADINIMAS	LAIDA	
A1533	PDV	J. MOKKEVIČIENĖ		VIZUALIZACIJA	0	
	ARCH	R. ŠIMKUVIENĖ				
LT	STATYTOJAS / UŽSAKOVAS UAB "JUODELIAI"		DOKUMENTO ŽYMUO 2017-06-B-PP-SA-12		LAPAS 1	LAPŲ 1



0	2019	STATYBOS LEIDIMUI IR STATYBAI				
LAIDA	IŠLEIDIMO DATA	LAIDOS STATUSAS, KEITIMŲ PRIEŽASTIS				
		UŽDAROJI AKCINĖ BENDROVĖ "RUSNĖ"	STATINIO PROJEKTO PAVADINIMAS ADMINISTRACINĖS PASKIRTIES PASTATO - SU BUITINĖMIS PATALPOMIS, MEDEINOS G. 3, NENDRINIŠKIŲ K., MARIJAMPOLĖS SEN., MARIJAMPOLĖS SAV., STATYBOS PROJEKTAS			
1450	PV	A. MAČIONIS		STATINIO NR. IR PAVADINIMAS	LAIDA	
A1533	PDV	J. MOKKEVIČIENĖ		VIZUALIZACIJA		
	ARCH	R. ŠIMKUVIENĖ				0
LT	STATYTOJAS / UŽSAKOVAS UAB "JUODELIAI"		DOKUMENTO ŽYMUO	2017-06-B-PP-SA-13	LAPAS 1	LAPŲ 1