

SITUACIJOS SCHEMA

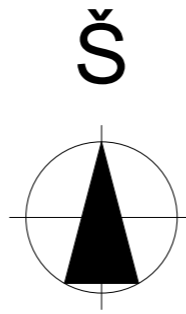

STATYBOS SKLYPO PLANAS M1:500

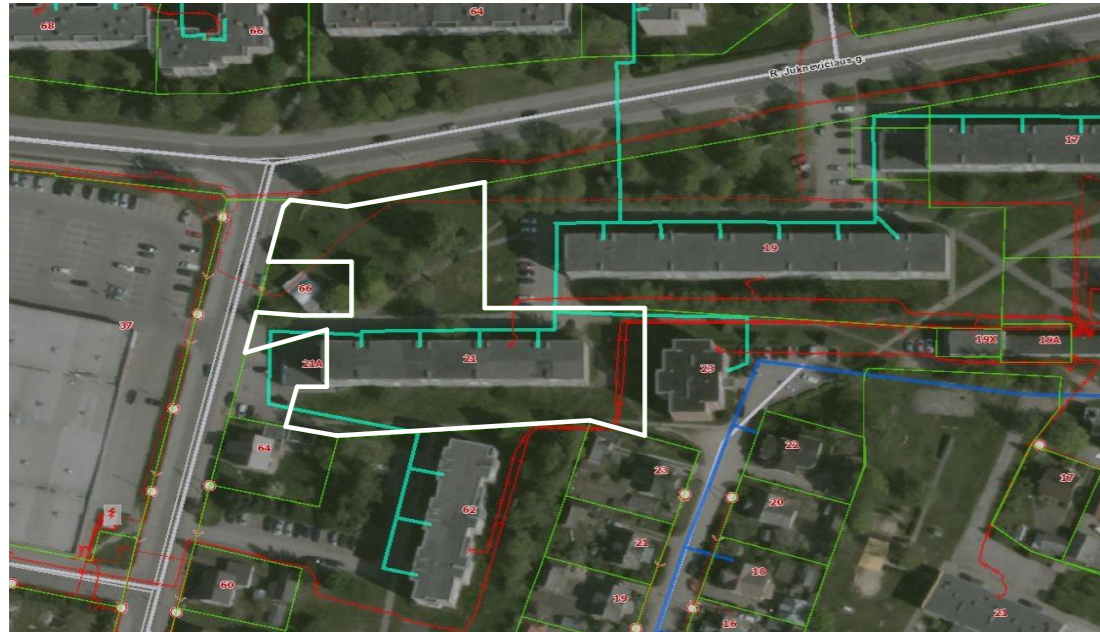
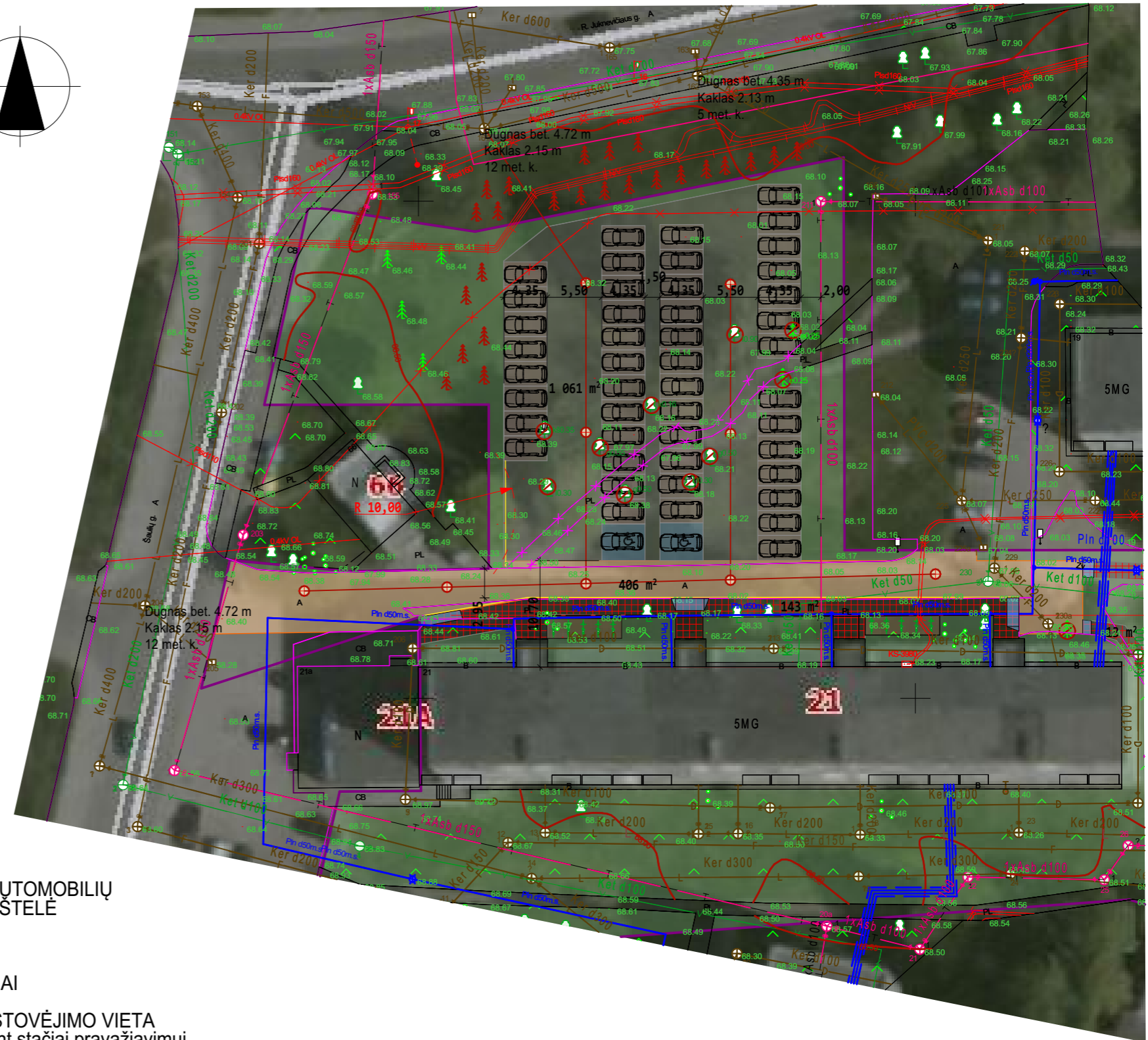

PAV. NR.1

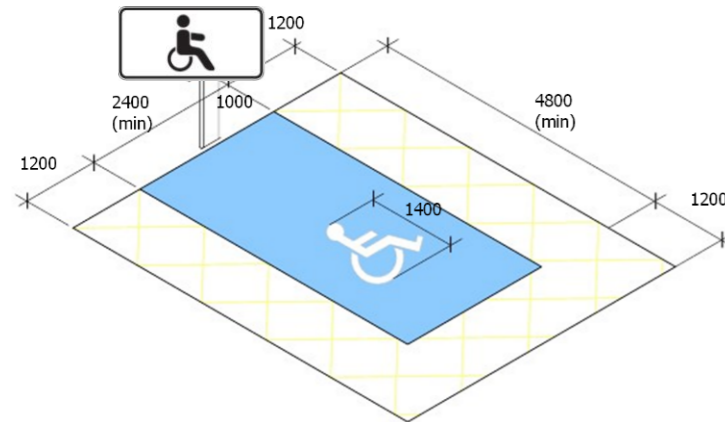

**846 - Neįgalieji (Kelio ženklai VII Papildomos lentelės)**  
 Nurodo, kad stovėjimo vieta skirta tik Taisyklėse nustatytą skiriamąjį ženklą „Neįgalusis“ arba neįgalių asmenų automobilių statymo kortelę turinčioms transporto priemonėms

KERTAMŲ MEDŽIŲ ŽINIARAŠTIS (medžių diametras metrais)	
LIEPA	0.90;0.30;0.30
GLUOSNIS	0.55;0.50;0.50
KAŠTONAS	0,35
EGLĖ	0.25;0.25;0.10
KLEVAS	0,16
VISO : KERTAMI 11 MEDŽIŲ	
ATSODINAMI	24 VNT.
KALNINĖ IR PAGRASTOJI PUŠIS	

AIKŠTELĖJE TALPINAMA 48 AUTOMOBILIAI, IŠ KURIŲ 2 VIETOS ŽMONĖMS TURINTIEMS NEGALIĄ PLANUOJAMA:  
 AUTOMOBILIŲ AIKŠTELĖS PLOTAS 1061 M<sup>2</sup>  
 EASMO PRAVAŽIAVIMO REKONSTRUKCIJOS PLOTAS 406 M<sup>2</sup>  
 ŠALIGATVIO ĮRENGIMAS VIETOJE SENO 187 M<sup>2</sup>  
 TRINKELIŲ ĮRENGIMAS DVIRAČIŲ 10 VNT. DVIRAČIŲ SAUGYKLOJE 30 M<sup>2</sup>  
 VAIKŲ ŽAIDIMŲ AIKŠTELĖ 90 M<sup>2</sup>

ŽYMĖJIMAS:

- SKLYPO RIBOS
- PLANUOJAMA AUTOMOBILIŲ STOVĖJIMO AIKŠTELĖ
- ESAMI MEDŽIAI
- KERTAMI MEDŽIAI
- AUTOMOBILIŲ STOVĖJIMO VIETA (4,35x2,50) statant stačiai pravažiavimui
- ARDOMAS ŠALIGATVIS, AIKŠTELĖ 51 M<sup>2</sup>
- DRAUDŽIAMA SUSTOTI
- ESAMOS AIKŠTELĖS LINIJOS
- PERKLOJAMAS ŠALIGATVIS
- REKONSTRUOJAMA ASFALTO DALIS
- ATSODINAMI MEDŽIAI

0	2019 10	STATYBOS LEIDIMUI GAUTI		STATINIO PROJEKTO PAVADINIMAS	
LAI DA	IŠLEIDIMO DATA	LAIDOS STATUSAS IR IŠLEIDIMO PRIEZASTIS (JEI TAIKOMA)		AUTOMOBILIŲ STOVĖJIMO AIKŠTELĖS R. JUKNEVIČIAUS G. 21, MARIJAMPOLĖJE STATYBOS PROJEKTO PAVADINIMAS	
	<b>Valdo individuali veikla</b>			AUTOMOBILIŲ STOVĖJIMO AIKŠTELĖS R. JUKNEVIČIAUS G. 21, MARIJAMPOLĖJE STATYBOS PROJEKTO PAVADINIMAS	
KVAL. DOK. NR.	2007 07 04 VMI NR. 440544		STATINIO NR. IR PAVADINIMAS		
A 1662	SPV SA	Valdas Naumavičius	2019	01 AIKŠTELĖ	
LT	UAB "MARIJAMPOLĖS BUTŲ ŪKIS"		DOKUMENTO PAVADINIMAS		LAI DA
			STATYBOS SKLYPO PLANAS M1:500		0
			DOKUMENTO ŽYMUO		LAPAS
			09-01-PPSP1		LAPŲ
					1
					1