

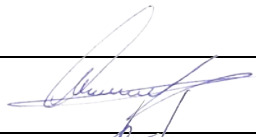

<b>STATYTOJAS</b>	UAB "Marijampolės apskrities atliekų tvarkymo centras"į.k.151479265, Vokiečių g. 10, LT-68300 Marijampolė,
<b>PROJEKTUOTOJAS</b>	UAB "CONLISTA" Įmonės kodas 302315841, J. Lebedžio g. 1-1003, LT-08353 Vilnius, tel +370 647 32208; tel +370 689 30995; el. paštas info@conlista.lt, el. paštas aurimas.dalisanskis@gmail.com, el. paštas bakanauskas@gmail.com,
<b>STATINYS, NAUDOJIMO PASKIRTIS, STATYBOS VIETA</b>	Antžeminių mišrių komunalinių ir antrinių žaliavų atliekų surinkimo konteinerių aikštelių įrengimo, Marijampolės sav. supaprastintas statybos projektas (Sodų bendrijų zona)
<b>STATINIO KATEGORIJA</b>	Nesudėtingasis statinys
<b>STATYBOS RŪŠIS</b>	Nauja statyba
<b>PROJEKTAVIMO ETAPAS</b>	Projektiniai pasiūlymai
<b>PROJEKTO DALIS</b>	Bendroji
<b>PROJEKTO NUMERIS</b>	AR-SSP-Mar-2019

<b>Atestato NR.</b>	<b>Pareigos</b>	<b>Vardas Pavardė</b>	<b>Parašas</b>
36834	Projekto vadovas	Aurimas Dališanskis	
A1363	Architektas	Kęstutis Bakanauskas	

Vilnius, 2019 m.

## Aiškinamasis raštas

### 1. Projektinių sprendinių apibūdinimas

#### 1.1 Bendrieji duomenys

- o **Projektuojami statiniai** – Antžeminių konteinerių aikštelės.
- o **Statinio paskirtis** – Kitos paskirties inžineriniai statiniai (12)
- o **Statybos rūšis** – nauja statyba;
- o **Statinio kategorija** – nesudėtingasis (I grupės) statinys.

#### 1.2 Projektinių pasiūlymų tikslas

Pagal STR 1.04.04:2017 „Statinio projektavimas, Projekto ekspertizė“ 4 priedą:

Kiti Statiniai: Visų paskirčių naujai statomi ir (ar) rekonstruojami statiniai (išskyrus specialiosios paskirties pastatų pogrupyje (7.16) nurodytus kareivinių pastatus, policijos priešgaisrinių ir gelbėjimo tarnybų pastatus, slėptuves), kurių projektavimas ir (ar) statyba finansuojama Lietuvos Respublikos valstybės biudžeto (įskaitant Europos Sąjungos struktūrinių fondų ir kitos tarptautinės finansinės paramos lėšas) lėšomis, valstybės vardu pasiskolintomis arba valstybės garantuotų paskolų lėšomis, valstybės pinigų fondų lėšomis, savivaldybių biudžetų lėšomis

### 2. Projekto įgyvendinimas

Visas projektuojamas atliekų konteinerių aikšteles galima įrenginėti atskirais etapais, atsižvelgiant į technines galimybes. Visos aikštelės yra atskiri statiniai kurie gali funkcionuoti neatsižvelgiant į tai ar įrengtos visos ar tik dalis iš jų.

### 3. Projektiniai sprendiniai

Projektuojamos antžeminės atliekų konteinerių aikštelės. Aikštelės projektuojamos Marijampolės savivaldybės nurodytose vietose (Žr. Brėžinius).

Vidutinis atstumas iki komunalinių ir antrinių žaliavų surinkimo konteinerių aikštelių ne didesnis kaip 200 metrų, 10 metrų atstumu nuo daugiabučių namų (pastato) langų ir durų, 10 metrų atstumu nuo vaikų žaidimų aikštelių.

Kiekvienoje aikštelėje projektuojami rūšiuojamoms atliekoms skirti antžeminiai konteineriai ir numatoma vieta antžeminiam tekstilės atliekų konteineriui tūris 1,1m<sup>3</sup>. Mišrių ir komunalinių atliekų konteinerio tūris 1,1m<sup>3</sup>, popieriaus ir plastiko atliekų konteinerio tūris 1,1m<sup>3</sup>, stiklo konteinerio 1,1m<sup>3</sup>. bei konteineriai skirti žaliosioms atliekoms. Konteinerių kiekiai numatomi pagal aptarnaujančios teritorijos reikiamą poreikį. Aikštelės aptveriamos ir turi stoga bei vartelius.

0	2019-06	Projektiniai pasiūlymai			
Laida	Išleidimo data	Laidos statusas. Keitimo priežastis (jei taikoma)			
KVAL PATV. DOK. NR.	UAB "Conlista" Krakiškių g. 53D, LT-14289 Vilnius Įm.k. 302315841		STATINIO PROJEKTO PAVADINIMAS Antžeminių mišrių komunalinių ir antrinių žaliavų atliekų surinkimo konteinerių aikštelių įrengimo, Marijampolės sav. supaprastintas statybos projektas (Sodų bendrijų zona)		
36834	PV	A. Dališanskis	DOKUMENTO PAVADINIMAS Aiškinamasis raštas	LAIDA	
A1363	PDV/Arch	K. Bakanauskas		0	
	Arch	S. Šašlauskaitė			
KALBOS TRUMP. LT	STATYTOJAS IR (ARBA) UŽSAKOVAS UAB "Marijampolės apskrities atliekų tvarkymo centras" k.151479265, Vokiečių g. 10, LT-68300 Marijampolė,		DOKUMENTO ŽYMUO AR-SSP-Mar-2019-PP-AR	LAPAS 1	LAPŲ 1

Architektūros ir teritorijų planavimo skyriaus  
vedėjas vyriausiasis architektas

PRITARIU:

Arvydas Bakeris

2019-12-09

**PROJEKŲ PASIŪLYMŲ RENGIMO UŽDUOTIS**  
(Pagal STR 1.04.04:2017“ Statinio projektavimas, projekto ekspertizė“  
2019-12-03

STATYTOJAS: UAB "Marijampolės apskrities atliekų tvarkymo centras"

OBJEKTŲ ADRESAS: Marijampolės savivaldybės teritorija

PROJEKTUOTOJAS: UAB „Conlista“

PROJEKTO PAVADINIMAS: Antžeminių mišrių komunalinių ir antrinių žaliavų atliekų surinkimo konteinerių aikštelių įrengimo, Marijampolės sav. supaprastintas statybos projektas

Informacija apie planuojamus statyti statinius:											
1.	Statinio pavadinimas		Antžeminių mišrių komunalinių ir antrinių žaliavų atliekų surinkimo konteinerių aikštelių įrengimo, Marijampolės savivaldybėje								
2.	Statybos rūšis		Nauja statyba								
3.	Statinio kategorija		Nesudetingi statiniai (I gr.)								
4.	Statinio naudojimo paskirtis		Kitos paskirties inžineriniai statiniai (12)								
Projektuojamųjų statinių techniniai ir paskirties rodikliai, statinių aprašymas											
5.	Aikštelės Nr.	Aikštelės rengimo vieta	Planuojamos aikštelės plotas	Konteinerių kiekis X konteinerių tūris							Konteinerių aikštelių duomenys koordinatės
				Antžeminių mišrių KA atliekoms konteineriai	Antžeminių mišrių KA atliekoms (Stiklas) Kiekis ir tūris	Antžeminių mišrių KA atliekoms (Popierius) Kiekis ir tūris	Antžeminių mišrių KA atliekoms (Plastikas). Kiekis ir tūris	Antžeminių mišrių KA atliekoms (Žaliosiomis atliekoms) Kiekis tūris	Antžeminių mišrių KA atliekoms (Maisto atliekoms) Kiekis tūris	Antžeminių mišrių KA atliekoms (Tekstilės) Kiekis ir tūris	
Sodų bendrijų zona											
5.1.1	1	SB Vairas, Vairo g., Marijampolė Esama aikštelė	Statytojas demontuoja savo lėšomis	0	0	0	0	0	0	0	

		demontuojama									
5.1.2	2	SB Kurmis Ažuolyno k., Liudvinavo sen.,	Nemažiau 11,25m <sup>2</sup>	2x 1,1m <sup>3</sup>	1x 1,1m <sup>3</sup>	1x 1,1m <sup>3</sup>	1x 1,1m <sup>3</sup>	0	0	0	x-6035183 y-461890
5.1.3	3	SB Ažuolynas Ažuolyno k., Liudvinavo sen	Nemažiau 11,25m <sup>2</sup>	2x 1,1m <sup>3</sup>	1x 1,1m <sup>3</sup>	1x 1,1m <sup>3</sup>	1x 1,1m <sup>3</sup>	0	0	0	x- 6035222 y- 461175
5.1.4	4	SB Tarpučiai Marijampolė	Nemažiau 11,25m <sup>2</sup>	2x 1,1m <sup>3</sup>	1x 1,1m <sup>3</sup>	1x 1,1m <sup>3</sup>	1x 1,1m <sup>3</sup>	0	0	0	x- 6047567 y- 455819
5.1.5	5	SB Tarpučiai Marijampolė	Nemažiau 11,25m <sup>2</sup>	2x 1,1m <sup>3</sup>	1x 1,1m <sup>3</sup>	1x 1,1m <sup>3</sup>	1x 1,1m <sup>3</sup>	0	0	0	x- 6047448 y- 455866
5.1.6	6	SB Tarpučiai Marijampolė	Nemažiau 11,25m <sup>2</sup>	2x 1,1m <sup>3</sup>	1x 1,1m <sup>3</sup>	1x 1,1m <sup>3</sup>	1x 1,1m <sup>3</sup>	0	0	0	x- 6047651 y- 455228
5.1.7	7	SB Tarpučiai Marijampolė	Nemažiau 11,25m <sup>2</sup>	2x 1,1m <sup>3</sup>	1x 1,1m <sup>3</sup>	1x 1,1m <sup>3</sup>	1x 1,1m <sup>3</sup>	0	0	0	x- 6047380 y- 455686
5.1.8	8	SB Šlavanta Šlavantos k., Gudelių sen.	Nemažiau 11,25m <sup>2</sup>	2x 1,1m <sup>3</sup>	1x 1,1m <sup>3</sup>	1x 1,1m <sup>3</sup>	1x 1,1m <sup>3</sup>	0	0	0	x- 6042987 y- 477852
5.1.9	9	SB Stebuliškės Stebuliškių k., Liudvinavo sen.	Nemažiau 11,25m <sup>2</sup>	2x 1,1m <sup>3</sup>	1x 1,1m <sup>3</sup>	1x 1,1m <sup>3</sup>	1x 1,1m <sup>3</sup>	0	0	0	x- 6038014 y- 454855
5.1. 10	10	SB Ramunė Puskelnių k., Sasnavos sen	Nemažiau 11,25m <sup>2</sup>	2x 1,1m <sup>3</sup>	1x 1,1m <sup>3</sup>	1x 1,1m <sup>3</sup>	1x 1,1m <sup>3</sup>	0	0	0	x- 6051666 y- 460596
5.1. 11	11	SB Ramunė Puskelnių k., Sasnavos sen.	Nemažiau 11,25m <sup>2</sup>	2x 1,1m <sup>3</sup>	1x 1,1m <sup>3</sup>	1x 1,1m <sup>3</sup>	1x 1,1m <sup>3</sup>	0	0	0	x- 6051399 y- 460318
5.1. 12	12	SB Ramunė Puskelnių k., Sasnavos sen.	Nemažiau 11,25m <sup>2</sup>	2x 1,1m <sup>3</sup>	1x 1,1m <sup>3</sup>	1x 1,1m <sup>3</sup>	1x 1,1m <sup>3</sup>	0	0	0	x- 6051924 y- 460230
5.1. 13	13	SB Ramunė Puskelnių k.,	Nemažiau 11,25m <sup>2</sup>	2x 1,1m <sup>3</sup>	1x 1,1m <sup>3</sup>	1x 1,1m <sup>3</sup>	1x 1,1m <sup>3</sup>	0	0	0	x- 6052153 y- 460230

		Sasnavos sen.										
5.1. 14	14	SB Papartis Liudvinavo sen., Liudvinavo k. Esama aikštėlė demonuojama	Statytojas dėmontuo ja savo lėšomis	0	0	0	0	0	0	0		
5.1. 15	15	SB Papartis Liudvinavo sen., Liudvinavo k.	Nemažiau 31,50m <sup>2</sup>	4x 1,1m <sup>3</sup>	1x 1,1m <sup>3</sup>	1x 1,1m <sup>3</sup>	1x 1,1m <sup>3</sup>	0	0	0		x- 6054272 y- 461017
5.1. 16	16	SB Pasaga Būdviečių k., Sasnavos sen.	Nemažiau 11,25m <sup>2</sup>	2x 1,1m <sup>3</sup>	1x 1,1m <sup>3</sup>	1x 1,1m <sup>3</sup>	1x 1,1m <sup>3</sup>	0	0	0		x- 6054158 y- 461173
5.1. 17	17	SB Pasaga Būdviečių k., Sasnavos sen.	Nemažiau 18,00m <sup>2</sup>	1x 1,1m <sup>3</sup>	1x 1,1m <sup>3</sup>	1x 1,1m <sup>3</sup>	1x 1,1m <sup>3</sup>	0	0	0		x-6047955 y- 456010
5.1. 18	18	SB Mokolai Marijampolė	Nemažiau 47,25m <sup>2</sup>	3x 1,1m <sup>3</sup>	1x 1,1m <sup>3</sup>	1x 1,1m <sup>3</sup>	1x 1,1m <sup>3</sup>	0	0	0		x- 6047735 y- 455971
5.1. 19	19	SB Mokolai Marijampolė	Nemažiau 11,25m <sup>2</sup>	2x 1,1m <sup>3</sup>	1x 1,1m <sup>3</sup>	1x 1,1m <sup>3</sup>	1x 1,1m <sup>3</sup>	0	0	0		x- 6047643 y- 456134
5.1. 20	20	SB Mokolai Marijampolė	Nemažiau 11,25m <sup>2</sup>	2x 1,1m <sup>3</sup>	1x 1,1m <sup>3</sup>	1x 1,1m <sup>3</sup>	1x 1,1m <sup>3</sup>	0	0	0		x- 6038981 y- 459720
5.1. 21	21	SB Dovinė Liudvinavo k. Liudvinavo sen.	Nemažiau 11,25m <sup>2</sup>	2x 1,1m <sup>3</sup>	1x 1,1m <sup>3</sup>	1x 1,1m <sup>3</sup>	1x 1,1m <sup>3</sup>	0	0	0		x- 6038743 y- 459623
5.1. 22	22	SB Dovinė Liudvinavo k. Liudvinavo sen.	Nemažiau 11,25m <sup>2</sup>	2x 1,1m <sup>3</sup>	1x 1,1m <sup>3</sup>	1x 1,1m <sup>3</sup>	1x 1,1m <sup>3</sup>	0	0	0		x- 6047574 y- 447934
5.1. 23	23	SB Balsupiai	Nemažiau	2x 1,1m <sup>3</sup>	1x 1,1m <sup>3</sup>	1x 1,1m <sup>3</sup>	1x 1,1m <sup>3</sup>	0	0	0		x- 6044095

23		Balsupių k., Marijampolės sen	11,25m <sup>2</sup>									y- 458047
5.1. 24	24	SB Atžala Marijampolė	Nemažiau 11,25m <sup>2</sup>	2x 1,1m <sup>3</sup>	1x 1,1m <sup>3</sup>	1x 1,1m <sup>3</sup>	1x 1,1m <sup>3</sup>	0	0	0		x- 6036628 y- 461531
5.1. 25	25	SB Aštruliai Kūlokų k., Liudvinavo sen.	Nemažiau 11,25m <sup>2</sup>	2x 1,1m <sup>3</sup>	1x 1,1m <sup>3</sup>	1x 1,1m <sup>3</sup>	1x 1,1m <sup>3</sup>	0	0	0		x- 6055662 y- 462500
5.1. 26	26	SB Sasna Kantališkių k., Sasnavos sen.	Nemažiau 11,25m <sup>2</sup>	2x 1,1m <sup>3</sup>	1x 1,1m <sup>3</sup>	1x 1,1m <sup>3</sup>	1x 1,1m <sup>3</sup>	0	0	0		x- 6055717 y- 462915
5.1. 27	27	SB Sasna Kantališkių k., Sasnavos sen.	Nemažiau 11,25m <sup>2</sup>	2x 1,1m <sup>3</sup>	1x 1,1m <sup>3</sup>	1x 1,1m <sup>3</sup>	1x 1,1m <sup>3</sup>	0	0	0		x- 6047681 y- 447920
5.1. 28	28	SB Rausvė Balsupių k., Marijampolės sen.	Nemažiau 11,25m <sup>2</sup>	2x 1,1m <sup>3</sup>	1x 1,1m <sup>3</sup>	1x 1,1m <sup>3</sup>	1x 1,1m <sup>3</sup>	0	0	0		x- 6053025 y- 461931
5.1. 29	29	SB Jovaras Puskelnių k., Sasnavos sen.	Nemažiau 47,25m <sup>2</sup>	3x 1,1m <sup>3</sup>	1x 1,1m <sup>3</sup>	1x 1,1m <sup>3</sup>	1x 1,1m <sup>3</sup>	0	0	0		x- 6053025 y- 461931
5.1. 30	30	SB Piliakalnis Marijampolės sen. Kumelionių k. Esama aikštelė demonuojama	Statytojas dėmontuo ja savo lėšomis	0	0	0	0	0	0	0		
5.1. 31	31	SB Baltaragis Tarašiškių k. Liudvinavo sen..	Nemažiau 11,25m <sup>2</sup>	2x 1,1m <sup>3</sup>	1x 1,1m <sup>3</sup>	1x 1,1m <sup>3</sup>	1x 1,1m <sup>3</sup>	0	0	0		x- 6038091 y- 459963
5.1. 32	32	SB Statybininkas Liudvinavo	Nemažiau 11,25m <sup>2</sup>	2x 1,1m <sup>3</sup>	1x 1,1m <sup>3</sup>	1x 1,1m <sup>3</sup>	1x 1,1m <sup>3</sup>	0	0	0		x- 6055766 y- 475135

		sen., Netičkambio k.										
5.1. 33	33	SB Gija Liudvinavo k. Liudvinavo sen.	Nemažiau 11,25m <sup>2</sup>	2x 1,1m <sup>3</sup>	1x 1,1m <sup>3</sup>	1x 1,1m <sup>3</sup>	1x 1,1m <sup>3</sup>	0	0	0	x- 6055881 y- 475269	
5.1. 34	34	SB Suvalkietis Mačiuliškių k., Sasnavos sen.	Nemažiau 11,25m <sup>2</sup>	2x 1,1m <sup>3</sup>	1x 1,1m <sup>3</sup>	1x 1,1m <sup>3</sup>	1x 1,1m <sup>3</sup>	0	0	0	x- 6042242 y- 454786	
5.1. 35	35	SB Suvalkietis Mačiuliškių k., Sasnavos sen.	Nemažiau 11,25m <sup>2</sup>	2x 1,1m <sup>3</sup>	1x 1,1m <sup>3</sup>	1x 1,1m <sup>3</sup>	1x 1,1m <sup>3</sup>	0	0	0	x- 6042306 y-457166	
5.1. 36	36	SB Atžalynas Marijampolės sen., Meškučių k.	Nemažiau 18,00m <sup>2</sup>	1x 1,1m <sup>3</sup>	1x 1,1m <sup>3</sup>	1x 1,1m <sup>3</sup>	1x 1,1m <sup>3</sup>	0	0	0	x- 6039084 y-459498	
5.1. 37	37	SB Nartelis Liudvinavo sen., Nartelio k.	Nemažiau 31,50m <sup>2</sup>	3x 1,1m <sup>3</sup>	1x 1,1m <sup>3</sup>	1x 1,1m <sup>3</sup>	1x 1,1m <sup>3</sup>	0	0	0	x- 6038250 y- 459503	
5.1. 38	38	SB Krokodilas Liudvinavo k. Liudvinavo sen.	Nemažiau 11,25m <sup>2</sup>	2x 1,1m <sup>3</sup>	1x 1,1m <sup>3</sup>	1x 1,1m <sup>3</sup>	1x 1,1m <sup>3</sup>	0	0	0	x- 6056160 y-471687	
5.1. 39	39	SB Krokodilas Liudvinavo k. Liudvinavo sen.	Nemažiau 11,25m <sup>2</sup>	2x 1,1m <sup>3</sup>	1x 1,1m <sup>3</sup>	1x 1,1m <sup>3</sup>	1x 1,1m <sup>3</sup>	0	0	0	x- 6052263 y-460143	
5.1. 40	40	SB Obelinė Obelinės k., Sasnavos sen	Nemažiau 31,50m <sup>2</sup>	4x 1,1m <sup>3</sup>	1x 1,1m <sup>3</sup>	1x 1,1m <sup>3</sup>	1x 1,1m <sup>3</sup>	0	0	0	x- 6047739 y-460265	
5.1. 41	41	SB Klevas Puskelnių k., Sasnavos sen.	Nemažiau 11,25m <sup>2</sup>	2x 1,1m <sup>3</sup>	1x 1,1m <sup>3</sup>	1x 1,1m <sup>3</sup>	1x 1,1m <sup>3</sup>	0	0	0	x- 6052263 y- 460143	

5.1. 42	42	SB Riešutas Steponiškių k., Marijampolės sen. Esama aikštelė demonuojama	Statytojas dėmontuo ja savo lėšomis	0	0	0	0	0	0	0		
5.1. 42	43	SB Šimuliai Šimulių k., Liudvinavo sen.	Nemažiau 11,25m <sup>2</sup>	2x 1,1m <sup>3</sup>	1x 1,1m <sup>3</sup>	1x 1,1m <sup>3</sup>	1x 1,1m <sup>3</sup>	0	0	0	x- 6036700 y- 460434	
6.	Projektojamų statinių išorės apdailos medžiagos, spalvos	Konteineriai rūšiuojamosioms atliekoms										
		Konteinerių talpa	m <sup>3</sup>	0,24 m <sup>3</sup> / 1,1 m <sup>3</sup>								
		Konteinerių skaičius	vnt	0 vnt. / 203vnt.								
		Konteinerių medžiagiškumas		Plastikinis šiukšlių konteineris ant ratukų.								
		Tvora		Trisienė tvora, stogas. Apdaila - homogeninės arba fibrocementinės plokštės, dviejų spalvų, kas antram modulį skirtinga spalva, dalinai apie 30 proc. atviros, tarp modulių tarpeliai, stogo danga profiliuota skarda.								
		Aikštelių projektavimą ir įrengimą pagal pateiktas charakteristikas										
		Grindinio danga	Trinkelės, asfaltas, skalda	Betoninės trinkelės (200x100x80 mm) pilkos spalvos trinkelės su bortais. Bortai nuo priėjimo pusės sužeminti su galimybe privažiuoti ar prieiti neįgaliesiems.								
		Vienos aikštelės plotas		ne mažiau kaip 2.25 m <sup>2</sup> /konteineriui.								
Projektinių pasiūlymų paskirtis:												
7.	Išreikšti Statytojo sumanyto projektuoti statinio architektūros ir kitų pagrindinių sprendinių idėja											
8.	Informuoti visuomenę apie numatomas statyti pusiau požeminių konteinerių aikšteles											

Statytojo pateikiami dokumentai ir kiti duomenys:				
9.	Įgaliojimas			
10.	Projektiniai pasiūlymai:			
10.1	Aiškinamasis raštas			
10.2	Grafinė dalis			
10.2.1	Aikštelių įrengimo schemas, planiniai sprendiniai			
10.2.2	Vaizdinė medžiaga			

**Statytojas:** UAB "Marijampolės apskrities atliekų tvarkymo centras" Direktorius Algirdas Bagušinskas

**Projekto vadovas:** UAB „Conlista“ Projekto vadovas Aurimas Dališanskis

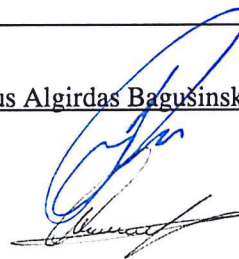

FIDIC Inžinierius  
**Saulius Vitkūnas**  
 Atestatų Nr. 16584, 17630, 26786

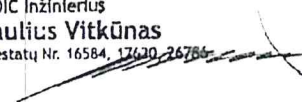

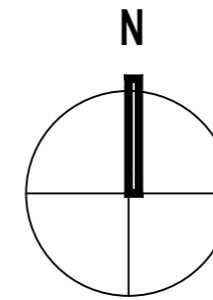

Situacijos schema

● Patikslinta antžeminių konteinerių aikštelės įrengimo vieta

SUTARTINIS ŽYMĖJIMAS

	Betoninių trinkelė su nuožulna danga (200x100x60mm)
	G/b bortas vejai (1000x80x200mm)
	G/b bortas gatvei (1000x150x300mm)
	ŽN pritaikytas nuožulnus nusklemtas bortas (h max= 2cm)
	Konteineris skirtas mišrioms atliekoms (2-1.1m³)
	Konteineris skirtas plastiko atliekoms (1-1.1m³)
	Konteineris skirtas popieriaus atliekoms (1-1.1m³)
	Konteineris skirtas stiklo atliekoms (1-1.0m³)
	Konteineris skirtas maisto atliekoms (0-0,24 m³)
	Konteineris skirtas tekstilės atliekoms (0-1,1 m³)
	ŽN įspėjamasis paviršius (30cm pločio)

**Pastabos:**  
 Atlikti kasimo ir aikštelės įrengimo darbus būtina prižiūrėti inžinerinius tiklus eksploatuojančių ir prižiūrinių įmonės atstovams;  
 Jei reikalinga išskelti, turi būti rengiamas inž. tinklų iškėlimo projektas;  
 Visos dangos įrengiamos viename lygyje pririšant prie esamo žemės paviršiaus;  
 Matmenis tikslinti vietoje;  
 Projekto sprendiniai atitinka LR įstatymus ir higienos normas bei nepažeidžia trečiųjų asmenų interesų;

At. Nr.	UAB "Conlista" Krakiškių g. 53D, LT-14289 Vilnius Įm.k. 302315841				Antžeminių mišrių komunalinių ir antrinių žaliavų atliekų surinkimo konteinerių aikštelių įrengimo, Marijampolės sav. supaprastintas statybos projektas		
Nr. 37930	PV	A. Dališanskis		2019-11	137. Antžeminių mišrių komunalinių ir antrinių žaliavų atliekų surinkimo konteinerių aikštelė SB Kurmis, Ažuolyno k., Liudvinavo sen., Marijampolė, M1:200	Laida	
A 1363	Arch.	K.Bakanauskas		2019-11		0	
	Arch.	K.Sujetaitė		2019-11			
Kalba	Užsakovas				AR-SSP-Mar-2019-A137-B_01	Lapas	Lapų
LT	UAB "Marijampolės apskrities atliekų tvarkymo centras"					1	1

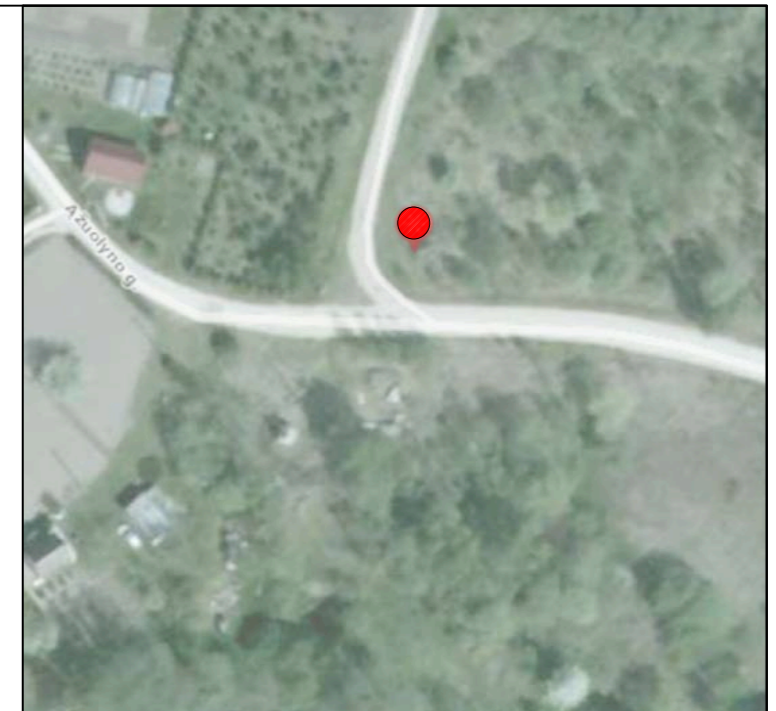
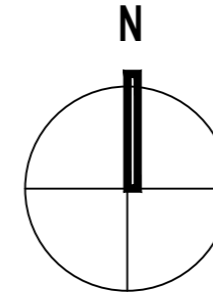

Situacijos schema

SUTARTINIS ŽYMĖJIMAS

	Betoninių trinkelėlių su nuožulna danga (200x100x60mm)
	G/b bortas vejai (1000x80x200mm)
	G/b bortas gatvei (1000x150x300mm)
	ŽN pritaikytas nuožulnus nusklembtas bortas (h max= 2cm)
	Konteineris skirtas mišrioms atliekoms (2-1.1m <sup>2</sup> )
	Konteineris skirtas plastiko atliekoms (1-1.1m <sup>2</sup> )
	Konteineris skirtas popieriaus atliekoms (1-1.1m <sup>2</sup> )
	Konteineris skirtas stiklo atliekoms (1-1.0m <sup>2</sup> )
	Konteineris skirtas maisto atliekoms (0-0,24 m <sup>2</sup> )
	Konteineris skirtas tekstilės atliekoms (0-1,1 m <sup>2</sup> )
	ŽN įspėjamasis paviršius (30cm pločio)

**Pastabos:**  
 Atlikti kasimo ir aikštelės įrengimo darbus būtina prižiūrėti inžinerinius tiklus eksploatuojančių ir prižiūrėtojų įmonės atstovams;  
 Jei reikalinga iškelti, turi būti rengiamas inž. tinklų iškėlimo projektas;  
 Visos dangos įrengiamos viename lygyje pririšant prie esamo žemės paviršiaus;  
 Matmenis tikslinti vietoje;  
 Projekto sprendiniai atitinka LR įstatymus ir higienos normas bei nepažeidžia trečiųjų asmenų interesų;

At. Nr.	UAB "Conlista" Krakiškių g. 53D, LT-14289 Vilnius Įm.k. 302315841				Antžeminių mišrių komunalinių ir antrinių žaliavų atliekų surinkimo konteinerių aikštelių įrengimo, Marijampolės sav. supaprastintas statybos projektas	
Nr. 37930	PV	A. Dališanskis		2019-11	138. Antžeminių mišrių komunalinių ir antrinių žaliavų atliekų surinkimo konteinerių aikštelė SB Ažuolynas, Ažuolyno k., Liudvinavo sen., Marijampolė, M1:200	Laida
A 1363	Arch.	K.Bakanauskas		2019-11		0
	Arch.	K.Sujetaitė		2019-11		
Kalba	Užsakovas				AR-SSP-Mar-2019-A138-B_01	Lapas
LT	UAB "Marijampolės apskrities atliekų tvarkymo centras"					Lapų
						1
						1

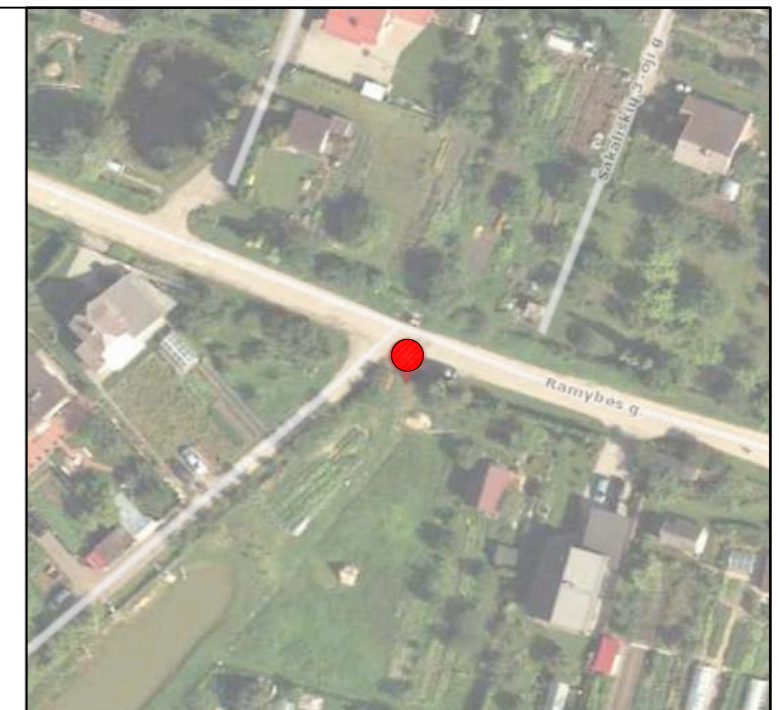
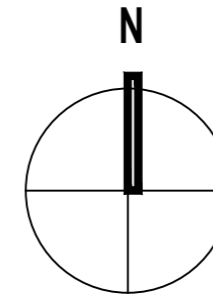

Situacijos schema

SUTARTINIS ŽYMĖJIMAS

	Betoninių trinkelėlių su nuožulna danga (200x100x60mm)
	G/b bortas vejai (1000x80x200mm)
	G/b bortas gatvei (1000x150x300mm)
	ŽN pritaikytas nuožulnus nusklembtas bortas (h max= 2cm)
	Konteineris skirtas mišrioms atliekoms (2-1.1m³)
	Konteineris skirtas plastiko atliekoms (1-1.1m³)
	Konteineris skirtas popieriaus atliekoms (1-1.1m³)
	Konteineris skirtas stiklo atliekoms (1-1.0m³)
	Konteineris skirtas maisto atliekoms (0-0,24 m³)
	Konteineris skirtas tekstilės atliekoms (0-1,1 m³)
	ŽN įspėjamasis paviršius (30cm pločio)

**Pastabos:**  
 Atlikti kasimo ir aikštelės įrengimo darbus būtina prižiūrėti inžinerinius tiklus eksploatuojančių ir prižiūrinių įmonės atstovams;  
 Jei reikalinga iškelti, turi būti rengiamas inž. tinklų iškėlimo projektas;  
 Visos dangos įrengiamos viename lygyje pririšant prie esamo žemės paviršiaus;  
 Matmenis tikslinti vietoje;  
 Projekto sprendiniai atitinka LR įstatymus ir higienos normas bei nepažeidžia trečiųjų asmenų interesų;

At. Nr.	UAB "Conlista" Krakiškių g. 53D, LT-14289 Vilnius Įm.k. 302315841				Antžeminių mišrių komunalinių ir antrinių žaliavų atliekų surinkimo konteinerių aikštelių įrengimo, Marijampolės sav. supaprastintas statybos projektas		
Nr. 37930	PV	A. Dališanskis		2019-11	139. Antžeminių mišrių komunalinių ir antrinių žaliavų atliekų surinkimo konteinerių aikštelių SB Tarpučiai, Marijampolė, M1:200	Laida	
A 1363	Arch.	K.Bakanauskas		2019-11		0	
	Arch.	K.Sujetaitė		2019-11			
Kalba	Užsakovas				AR-SSP-Mar-2019-A139-B_01	Lapas	Lapų
LT	UAB "Marijampolės apskrities atliekų tvarkymo centras"					1	1

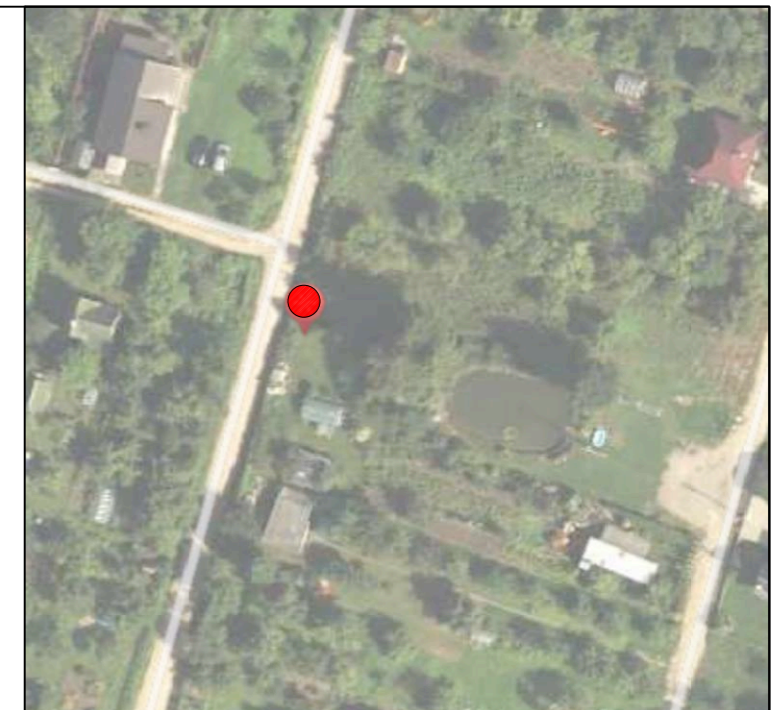
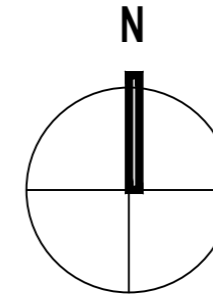

Situacijos schema

SUTARTINIS ŽYMĖJIMAS

	Betoninių trinkelėlių su nuožulna danga (200x100x60mm)
	G/b bortas vejai (1000x80x200mm)
	G/b bortas gatvei (1000x150x300mm)
	ŽN pritaikytas nuožulnus nusklembtas bortas (h max= 2cm)
	Konteineris skirtas mišrioms atliekoms (2-1.1m³)
	Konteineris skirtas plastiko atliekoms (1-1.1m³)
	Konteineris skirtas popieriaus atliekoms (1-1.1m³)
	Konteineris skirtas stiklo atliekoms (1-1.0m³)
	Konteineris skirtas maisto atliekoms (0-0.24 m³)
	Konteineris skirtas tekstilės atliekoms (0-1.1 m³)
	ŽN įspėjamasis paviršius (30cm pločio)

Pastabos:

Atlikti kasimo ir aikštelės įrengimo darbus būtina prižiūrėti inžinerinius tiklus eksploatuojančių ir prižiūrėtojų įmonės atstovams;  
 Jei reikalinga iškelti, turi būti rengiamas inž. tinklų iškėlimo projektas;  
 Visos dangos įrengiamos viename lygyje pririšant prie esamo žemės paviršiaus;  
 Matmenis tikslinti vietoje;  
 Projekto sprendiniai atitinka LR įstatymus ir higienos normas bei nepažeidžia trečiųjų asmenų interesų;

At. Nr.	UAB "Conlista" Krakiškių g. 53D, LT-14289 Vilnius Įm.k. 302315841				Antžeminių mišrių komunalinių ir antrinių žaliavų atliekų surinkimo konteinerių aikštelių įrengimo, Marijampolės sav. supaprastintas statybos projektas		
Nr. 37930	PV	A. Dališanskis		2019-11	140. Antžeminių mišrių komunalinių ir antrinių žaliavų atliekų surinkimo konteinerių aikštelė SB Tarpučiai, Marijampolė, M1:200	Laida	
A 1363	Arch.	K. Bakanauskas		2019-11		0	
	Arch.	K. Sujetaitė		2019-11			
Kalba	Užsakovas				AR-SSP-Mar-2019-A140-B_01	Lapas	Lapų
LT	UAB "Marijampolės apskrities atliekų tvarkymo centras"					1	1

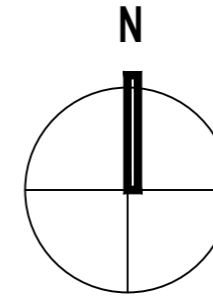

Situacijos schema

SUTARTINIS ŽYMĖJIMAS

	Betoninių trinkelė su nuožulna danga (200x100x60mm)
	G/b bortas vejai (1000x80x200mm)
	G/b bortas gatvei (1000x150x300mm)
	ŽN pritaikytas nuožulnus nusklembtas bortas (h max= 2cm)
	Konteineris skirtas mišrioms atliekoms (2-1.1m³)
	Konteineris skirtas plastiko atliekoms (1-1.1m³)
	Konteineris skirtas popieriaus atliekoms (1-1.1m³)
	Konteineris skirtas stiklo atliekoms (1-1.0m³)
	Konteineris skirtas maisto atliekoms (0-0,24 m³)
	Konteineris skirtas tekstilės atliekoms (0-1,1 m³)
	ŽN įspėjamasis paviršius (30cm pločio)

Pastabos:

Atlikti kasimo ir aikštelės įrengimo darbus būtina prižiūrėti inžinerinius tiklus eksploatuojančių ir prižiūrėtojų įmonės atstovams;  
 Jei reikalinga išskelti, turi būti rengiamas inž. tinklų iškėlimo projektas;  
 Visos dangos įrengiamos viename lygyje pririšant prie esamo žemės paviršiaus;  
 Matmenis tikslinti vietoje;  
 Projekto sprendiniai atitinka LR įstatymus ir higienos normas bei nepažeidžia trečiųjų asmenų interesų;

At. Nr.	UAB "Conlista" Krakiškių g. 53D, LT-14289 Vilnius Įm.k. 302315841				Antžeminių mišrių komunalinių ir antrinių žaliavų atliekų surinkimo konteinerių aikštelių įrengimo, Marijampolės sav. supaprastintas statybos projektas
Nr. 37930	PV	A. Dališanskis		2019-11	141. Antžeminių mišrių komunalinių ir antrinių žaliavų atliekų surinkimo konteinerių aikštelė SB Tarpučiai, Marijampolė, M1:200
A 1363	Arch.	K.Bakanauskas		2019-11	
	Arch.	K.Sujetaitė		2019-11	
Kalba	Užsakovas				Lapas
LT	UAB "Marijampolės apskrities atliekų tvarkymo centras"				Lapų
				AR-SSP-Mar-2019-A141-B_01	1
					1

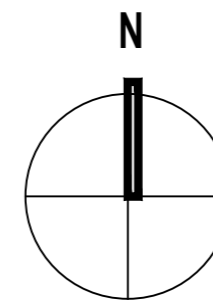

Situacijos schema

SUTARTINIS ŽYMĖJIMAS

	Betoninių trinkelė su nuožulna danga (200x100x60mm)
	G/b bortas vejai (1000x80x200mm)
	G/b bortas gatvei (1000x150x300mm)
	ŽN pritaikytas nuožulnus nusklembtas bortas (h max= 2cm)
	Konteineris skirtas mišrioms atliekoms (2-1.1m³)
	Konteineris skirtas plastiko atliekoms (1-1.1m³)
	Konteineris skirtas popieriaus atliekoms (1-1.1m³)
	Konteineris skirtas stiklo atliekoms (1-1.0m³)
	Konteineris skirtas maisto atliekoms (0-0,24 m³)
	Konteineris skirtas tekstilės atliekoms (0-1,1 m³)
	ŽN įspėjamasis paviršius (30cm pločio)

Pastabos:

Atlikti kasimo ir aikštelės įrengimo darbus būtina prižiūrint inžinerinius tiklus eksploatuojančių ir prižiūrinčių įmonės atstovams;  
 Jei reikalinga iškelti, turi būti rengiamas inž. tinklų iškėlimo projektas;  
 Visos dangos įrengiamos viename lygyje pririšant prie esamo žemės paviršiaus;  
 Matmenis tikslinti vietoje;  
 Projekto sprendiniai atitinka LR įstatymus ir higienos normas bei nepažeidžia trečiųjų asmenų interesų;

At. Nr.	UAB "Conlista" Krakiškių g. 53D, LT-14289 Vilnius Įm.k. 302315841				Antžeminių mišrių komunalinių ir antrinių žaliavų atliekų surinkimo konteinerių aikštelių įrengimo, Marijampolės sav. supaprastintas statybos projektas
Nr. 37930	PV	A. Dališanskis		2019-11	142. Antžeminių mišrių komunalinių ir antrinių žaliavų atliekų surinkimo konteinerių aikštelė SB Tarpučiai, Marijampolė, M1:200
A 1363	Arch.	K.Bakanauskas		2019-11	
	Arch.	K.Sujetaitė		2019-11	
Kalba	Užsakovas				Lapas
LT	UAB "Marijampolės apskrities atliekų tvarkymo centras"				AR-SSP-Mar-2019-A142-B_01
					Lapų
					1
					Laida
					0
					Lapų
					1

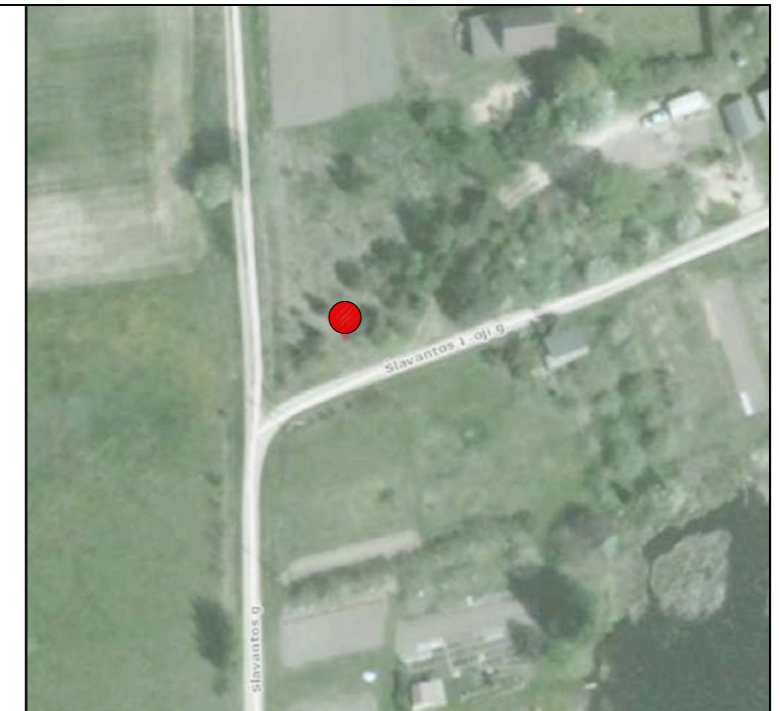
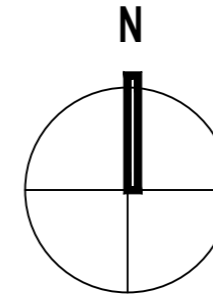

Situacijos schema

SUTARTINIS ŽYMĖJIMAS

	Betoninių trinkelų su nuožulna danga (200x100x60mm)
	G/b bortas vejai (1000x80x200mm)
	G/b bortas gatvei (1000x150x300mm)
	ŽN pritaikytas nuožulnus nusklembtas bortas (h max= 2cm)
	Konteineris skirtas mišrioms atliekoms (2-1.1m³)
	Konteineris skirtas plastiko atliekoms (1-1.1m³)
	Konteineris skirtas popieriaus atliekoms (1-1.1m³)
	Konteineris skirtas stiklo atliekoms (1-1.0m³)
	Konteineris skirtas maisto atliekoms (0-0,24 m³)
	Konteineris skirtas tekstilės atliekoms (0-1,1 m³)
	ŽN įspėjamasis paviršius (30cm pločio)

Pastabos:

Atlikti kasimo ir aikštelės įrengimo darbus būtina prižiūrėti inžinerinius tiklus eksploatuojančių ir prižiūrėtojų įmonės atstovams;  
 Jei reikalinga išskirti, turi būti rengiamas inž. tinklų iškėlimo projektas;  
 Visos dangos įrengiamos viename lygyje pririšant prie esamo žemės paviršiaus;  
 Matmenis tikslinti vietoje;  
 Projekto sprendiniai atitinka LR įstatymus ir higienos normas bei nepažeidžia trečiųjų asmenų interesų;

At. Nr.	UAB "Conlista" Krakiškių g. 53D, LT-14289 Vilnius Įm.k. 302315841				Antžeminių mišrių komunalinių ir antrinių žaliavų atliekų surinkimo konteinerių aikštelių įrengimo, Marijampolės sav. supaprastintas statybos projektas		
Nr. 37930	PV	A. Dališanskis		2019-11	143. Antžeminių mišrių komunalinių ir antrinių žaliavų atliekų surinkimo konteinerių aikštelė SB Šlavanta, Šlavantos k., Gudelių sen., Marijampolė, M1:200	Laida	
A 1363	Arch.	K. Bakanauskas		2019-11		0	
	Arch.	K. Sujetaitė		2019-11			
Kalba	Užsakovas				AR-SSP-Mar-2019-A143-B_01	Lapas	Lapų
LT	UAB "Marijampolės apskrities atliekų tvarkymo centras"				AR-SSP-Mar-2019-A143-B_01	1	1

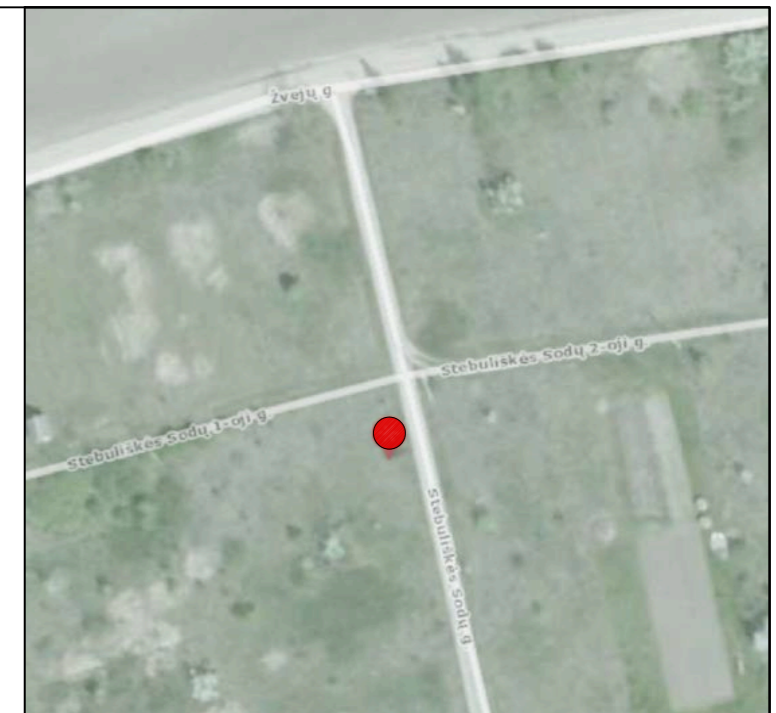
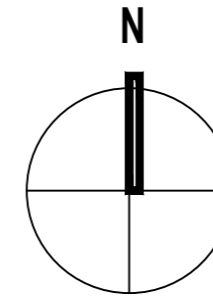
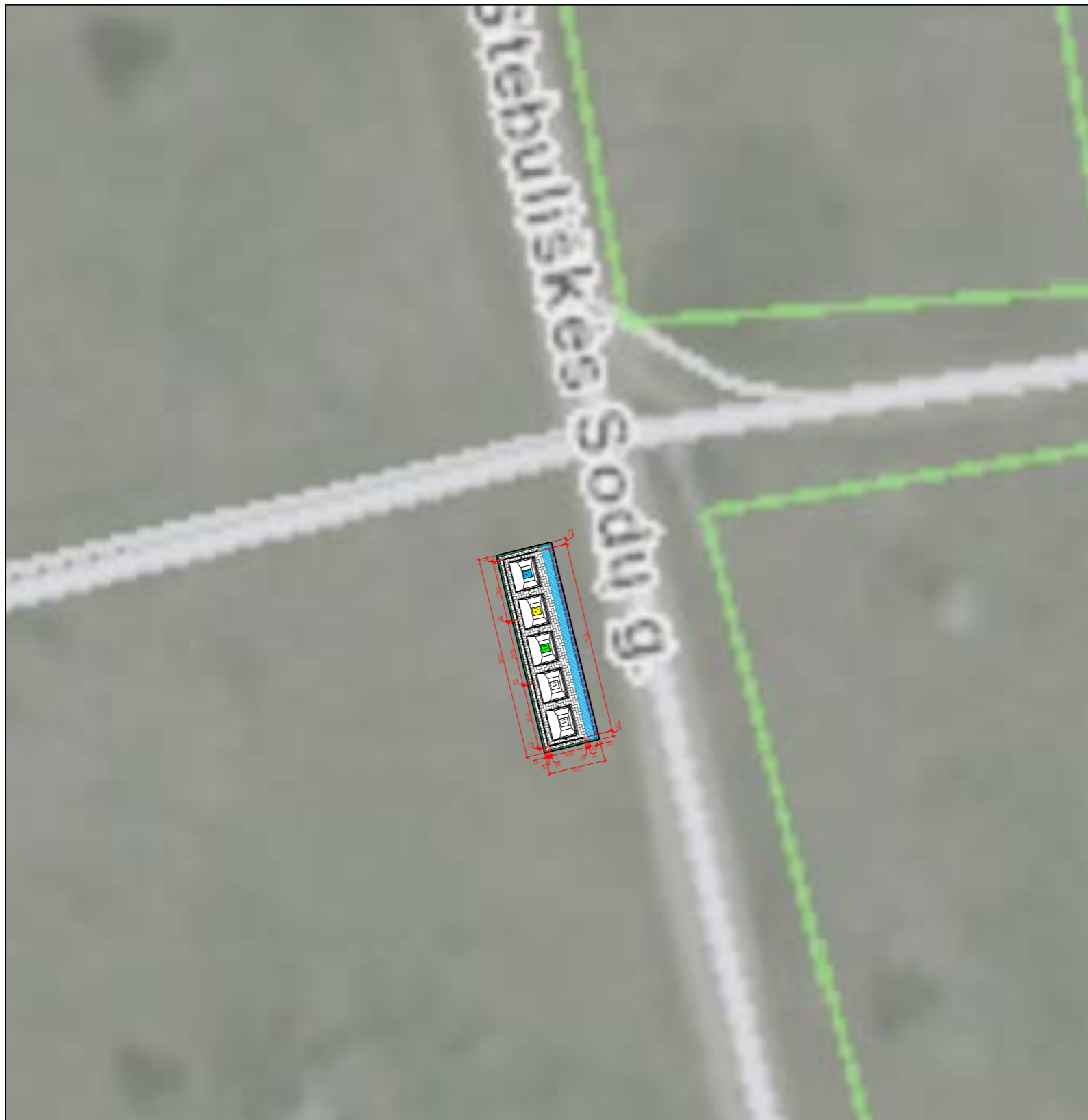

Situacijos schema

SUTARTINIS ŽYMĖJIMAS

	Betoninių trinkelų su nuožulna danga (200x100x60mm)
	G/b bortas vejai (1000x80x200mm)
	G/b bortas gatvei (1000x150x300mm)
	ŽN pritaikytas nuožulnus nusklembtas bortas (h max= 2cm)
	X Konteineris skirtas mišrioms atliekoms (2-1.1m³)
	X Konteineris skirtas plastiko atliekoms (1-1.1m³)
	X Konteineris skirtas popieriaus atliekoms (1-1.1m³)
	X Konteineris skirtas stiklo atliekoms (1-1.0m³)
	Konteineris skirtas maisto atliekoms (0-0.24 m³)
	Konteineris skirtas tekstilės atliekoms (0-1.1 m³)
	ŽN įspėjamasis paviršius (30cm pločio)

Pastabos:

Atlikti kasimo ir aikštelės įrengimo darbus būtina prižiūrėti inžinerinius tiklus eksploatuojančių ir prižiūrėtinųjų įmonės atstovams;  
 Jei reikalinga išskelti, turi būti rengiamas inž. tinklų iškėlimo projektas;  
 Visos dangos įrengiamos viename lygyje pririšant prie esamo žemės paviršiaus;  
 Matmenis tikslinti vietoje;  
 Projekto sprendiniai atitinka LR įstatymus ir higienos normas bei nepažeidžia trečiųjų asmenų interesų;

At. Nr..	UAB "Conlista" Krakiškių g. 53D, LT-14289 Vilnius Įm.k. 302315841				Antžeminių mišrių komunalinių ir antrinių žaliavų atliekų surinkimo konteinerių aikštelių įrengimo, Marijampolės sav. supaprastintas statybos projektas		
Nr. 37930	PV	A. Dališanskis		2019-11	144. Antžeminių mišrių komunalinių ir antrinių žaliavų atliekų surinkimo konteinerių aikštelė SB Stebuliškės, Stebuliškių k., Liudvinavo sen., Marijampolė, M1:200		
A 1363	Arch.	K.Bakanauskas		2019-11			
	Arch.	K.Sujetaitė		2019-11			
Kalba	Užsakovas				Lapas	Lapų	
LT	UAB "Marijampolės apskrities atliekų tvarkymo centras"				AR-SSP-Mar-2019-A144-B_01	1	1

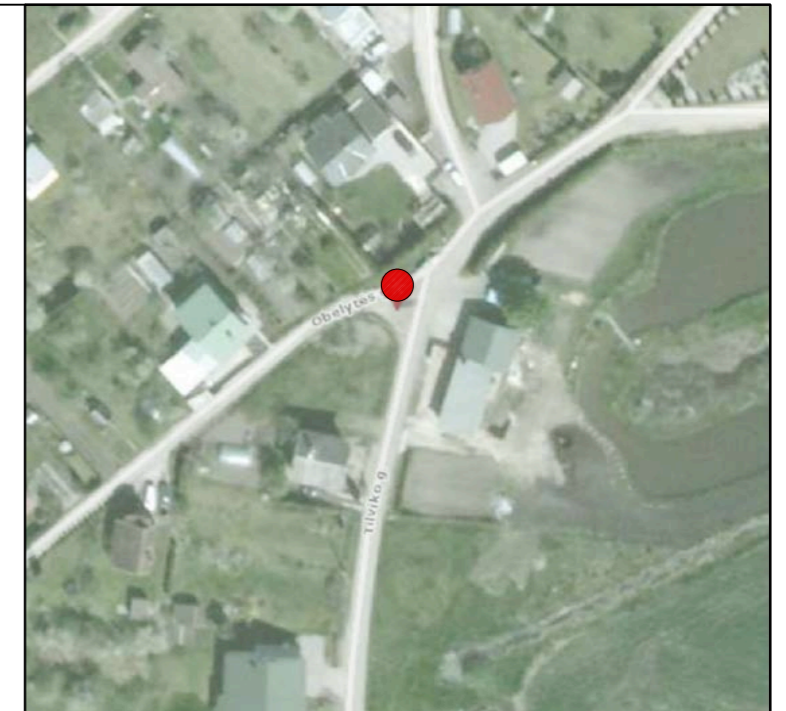
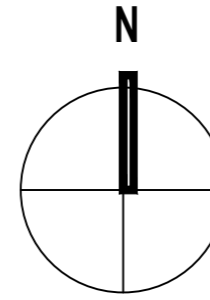

Situacijos schema

SUTARTINIS ŽYMĖJIMAS

	Betoninių trinkelų su nuožulna danga (200x100x60mm)
	G/b bortas vejai (1000x80x200mm)
	G/b bortas gatvei (1000x150x300mm)
	ŽN pritaikytas nuožulnus nusklembtas bortas (h max= 2cm)
	Konteineris skirtas mišrioms atliekoms (2-1.1m³)
	Konteineris skirtas plastiko atliekoms (1-1.1m³)
	Konteineris skirtas popieriaus atliekoms (1-1.1m³)
	Konteineris skirtas stiklo atliekoms (1-1.0m³)
	Konteineris skirtas maisto atliekoms (0-0,24 m³)
	Konteineris skirtas tekstilės atliekoms (0-1,1 m³)
	ŽN įspėjamasis paviršius (30cm pločio)

**Pastabos:**  
 Atlikti kasimo ir aikštelės įrengimo darbus būtina prižiūrėti inžinerinius tiklus eksploatuojančių ir prižiūrėtojų įmonės atstovams;  
 Jei reikalinga iškelti, turi būti rengiamas inž. tinklų iškėlimo projektas;  
 Visos dangos įrengiamos viename lygyje pririšant prie esamo žemės paviršiaus;  
 Matmenis tikslinti vietoje;  
 Projekto sprendiniai atitinka LR įstatymus ir higienos normas bei nepažeidžia trečiųjų asmenų interesų;

At. Nr.	UAB "Conlista" Krakiškių g. 53D, LT-14289 Vilnius Įm.k. 302315841				Antžeminių mišrių komunalinių ir antrinių žaliavų atliekų surinkimo konteinerių aikštelių įrengimo, Marijampolės sav. supaprastintas statybos projektas		
Nr. 37930	PV	A. Dališanskis		2019-11	145. Antžeminių mišrių komunalinių ir antrinių žaliavų atliekų surinkimo konteinerių aikštelė SB Ramunė, Puskelnų k., Sasnavos sen., Marijampolė, M1:200	Laida	
A 1363	Arch.	K.Bakanauskas		2019-11		0	
	Arch.	K.Sujetaitė		2019-11			
Kalba	Užsakovas				AR-SSP-Mar-2019-A145-B_01	Lapas	Lapų
LT	UAB "Marijampolės apskrities atliekų tvarkymo centras"				AR-SSP-Mar-2019-A145-B_01	1	1

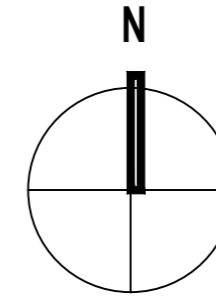

Situacijos schema

SUTARTINIS ŽYMĖJIMAS

	Betoninių trinkelė su nuožulna danga (200x100x60mm)
	G/b bortas vejai (1000x80x200mm)
	G/b bortas gatvei (1000x150x300mm)
	ŽN pritaikytas nuožulnus nusklemtas bortas (h max= 2cm)
	Konteineris skirtas mišrioms atliekoms (2-1.1m³)
	Konteineris skirtas plastiko atliekoms (1-1.1m³)
	Konteineris skirtas popieriaus atliekoms (1-1.1m³)
	Konteineris skirtas stiklo atliekoms (1-1.0m³)
	Konteineris skirtas maisto atliekoms (0-0,24 m³)
	Konteineris skirtas tekstilės atliekoms (0-1,1 m³)
	ŽN įspėjamasis paviršius (30cm pločio)

**Pastabos:**  
 Atlikti kasimo ir aikštelės įrengimo darbus būtina prižiūrint inžinerinius tiklus eksploatuojančių ir prižiūrinčių įmonės atstovams;  
 Jei reikalinga išskelti, turi būti rengiamas inž. tinklų iškėlimo projektas;  
 Visos dangos įrengiamos viename lygyje pririšant prie esamo žemės paviršiaus;  
 Matmenis tikslinti vietoje;  
 Projekto sprendiniai atitinka LR įstatymus ir higienos normas bei nepažeidžia trečiųjų asmenų interesų;

At. Nr.	UAB "Conlista" Krakiškių g. 53D, LT-14289 Vilnius Įm.k. 302315841				Antžeminių mišrių komunalinių ir antrinių žaliavų atliekų surinkimo konteinerių aikštelių įrengimo, Marijampolės sav. supaprastintas statybos projektas	
Nr. 37930	PV	A. Dališanskis		2019-11	146. Antžeminių mišrių komunalinių ir antrinių žaliavų atliekų surinkimo konteinerių aikštelė SB Ramunė, Puskelnių k., Sasnavos sen., Marijampolė, M1:200	
A 1363	Arch.	K.Bakanauskas		2019-11		
	Arch.	K.Sujetaitė		2019-11		
Kalba	Užsakovas				Lapas	Lapų
LT	UAB "Marijampolės apskrities atliekų tvarkymo centras"				AR-SSP-Mar-2019-A146-B_01	1 1

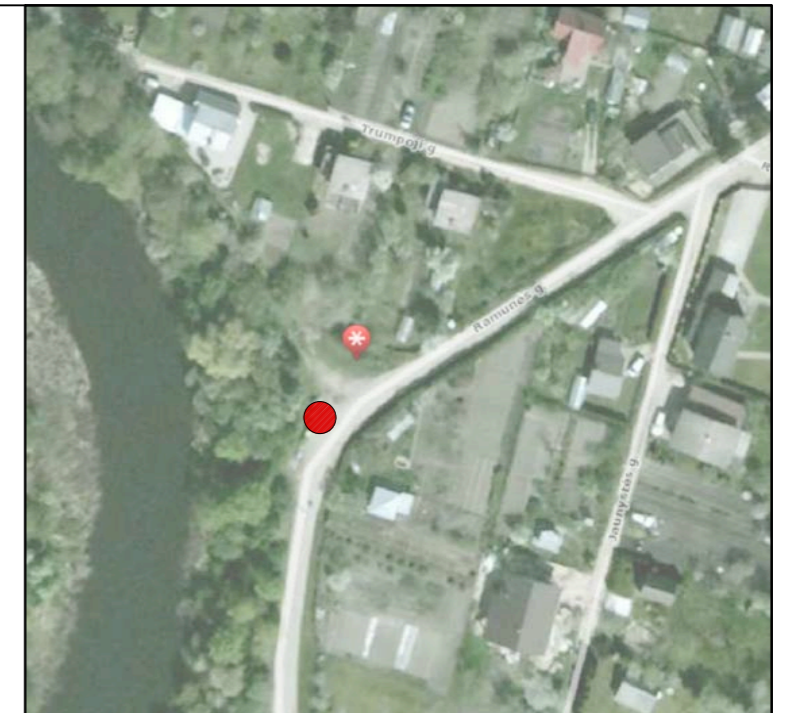
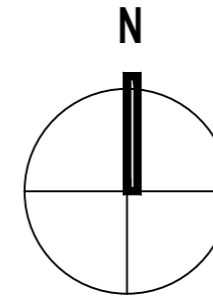

Situacijos schema

SUTARTINIS ŽYMĖJIMAS

	Betoninių trinkelė su nuožulna danga (200x100x60mm)
	G/b bortas vejai (1000x80x200mm)
	G/b bortas gatvei (1000x150x300mm)
	ŽN pritaikytas nuožulnus nusklembtas bortas (h max= 2cm)
	Konteineris skirtas mišrioms atliekoms (2-1.1m²)
	Konteineris skirtas plastiko atliekoms (1-1.1m²)
	Konteineris skirtas popieriaus atliekoms (1-1.1m²)
	Konteineris skirtas stiklo atliekoms (1-1.0m²)
	Konteineris skirtas maisto atliekoms (0-0,24 m²)
	Konteineris skirtas tekstilės atliekoms (0-1,1 m²)
	ŽN įspėjamasis paviršius (30cm pločio)

Pastabos:

Atlikti kasimo ir aikštelės įrengimo darbus būtina prižiūrėti inžinerinius tiklus eksploatuojančių ir prižiūrėtojų įmonės atstovams;  
 Jei reikalinga iškelti, turi būti rengiamas inž. tinklų iškėlimo projektas;  
 Visos dangos įrengiamos viename lygyje pririšant prie esamo žemės paviršiaus;  
 Matmenis tikslinti vietoje;  
 Projekto sprendiniai atitinka LR įstatymus ir higienos normas bei nepažeidžia trečiųjų asmenų interesų;

At. Nr.	UAB "Conlista" Krakiškių g. 53D, LT-14289 Vilnius [m.k. 302315841]				Antžeminių mišrių komunalinių ir antrinių žaliavų atliekų surinkimo konteinerių aikštelių įrengimo, Marijampolės sav. supaprastintas statybos projektas		
Nr. 37930	PV	A. Dališanskis		2019-11	147. Antžeminių mišrių komunalinių ir antrinių žaliavų atliekų surinkimo konteinerių aikštelė SB Ramunė, Puskelnų k., Sasnavos sen., Marijampolė, M1:200	Laida	
A 1363	Arch.	K.Bakanauskas		2019-11		0	
	Arch.	K.Sujetaitė		2019-11			
Kalba	Užsakovas				AR-SSP-Mar-2019-A147-B_01	Lapas	Lapų
LT	UAB "Marijampolės apskrities atliekų tvarkymo centras"				AR-SSP-Mar-2019-A147-B_01	1	1

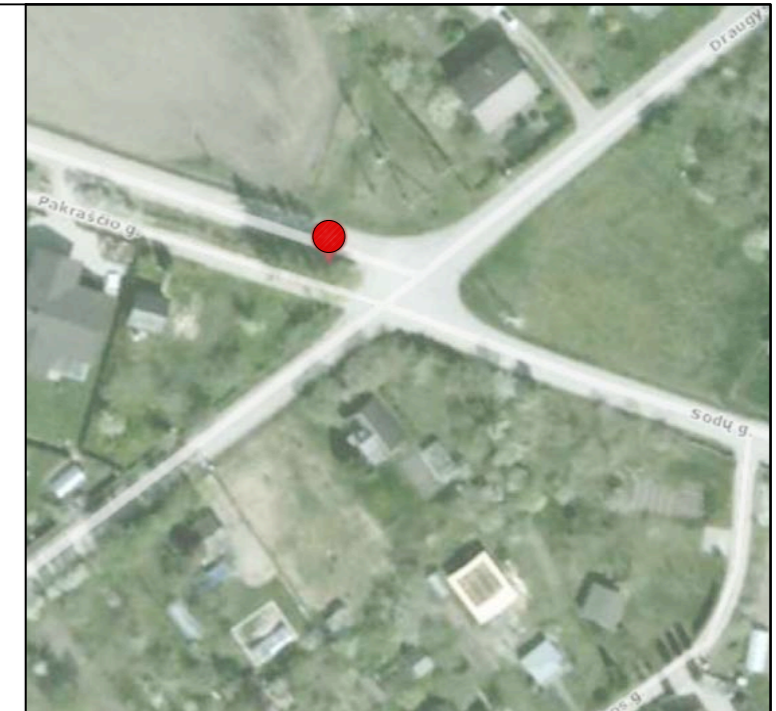
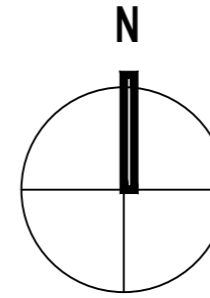

Situacijos schema

SUTARTINIS ŽYMĖJIMAS

	Betoninių trinkelė su nuožulna danga (200x100x60mm)
	G/b bortas vejai (1000x80x200mm)
	G/b bortas gatvei (1000x150x300mm)
	ŽN pritaikytas nuožulnus nusklemtas bortas (h max= 2cm)
	Konteineris skirtas mišrioms atliekoms (2-1.1m³)
	Konteineris skirtas plastiko atliekoms (1-1.1m³)
	Konteineris skirtas popieriaus atliekoms (1-1.1m³)
	Konteineris skirtas stiklo atliekoms (1-1.0m³)
	Konteineris skirtas maisto atliekoms (0-0.24 m³)
	Konteineris skirtas tekstilės atliekoms (0-1,1 m³)
	ŽN įspėjamasis paviršius (30cm pločio)

Pastabos:

Atlikti kasimo ir aikštelės įrengimo darbus būtina prižiūrėti inžinerinius tiklus eksploatuojančių ir prižiūrėtojų įmonės atstovams;  
 Jei reikalinga išskelti, turi būti rengiamas inž. tinklų išskėlimo projektas;  
 Visos dangos įrengiamos viename lygyje pririšant prie esamo žemės paviršiaus;  
 Matmenis tikslinti vietoje;  
 Projekto sprendiniai atitinka LR įstatymus ir higienos normas bei nepažeidžia trečiųjų asmenų interesų;

At. Nr.	UAB "Conlista" Krakiškių g. 53D, LT-14289 Vilnius Įm.k. 302315841				Antžeminių mišrių komunalinių ir antrinių žaliavų atliekų surinkimo konteinerių aikštelių įrengimo, Marijampolės sav. supaprastintas statybos projektas		
Nr. 37930	PV	A. Dališanskis		2019-11	148. Antžeminių mišrių komunalinių ir antrinių žaliavų atliekų surinkimo konteinerių aikštelė SB Ramunė, Puskelnų k., Sasnavos sen., Marijampolė, M1:200	Laida	
A 1363	Arch.	K.Bakanauskas		2019-11		0	
	Arch.	K.Sujetaitė		2019-11			
Kalba	Užsakovas				AR-SSP-Mar-2019-A148-B_01	Lapas	Lapų
LT	UAB "Marijampolės apskrities atliekų tvarkymo centras"				AR-SSP-Mar-2019-A148-B_01	1	1

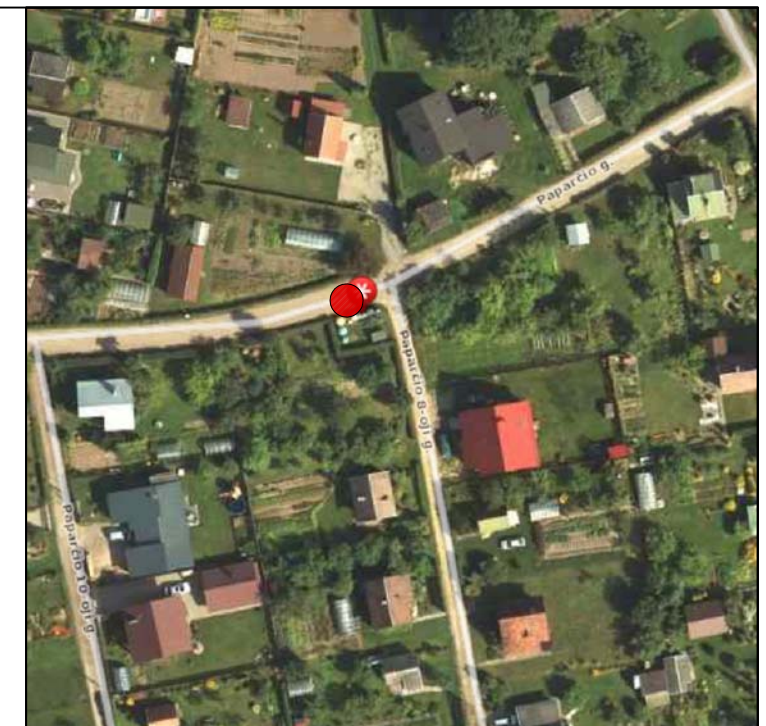
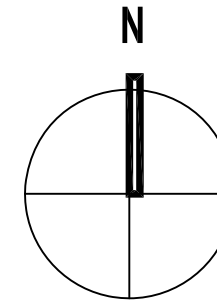
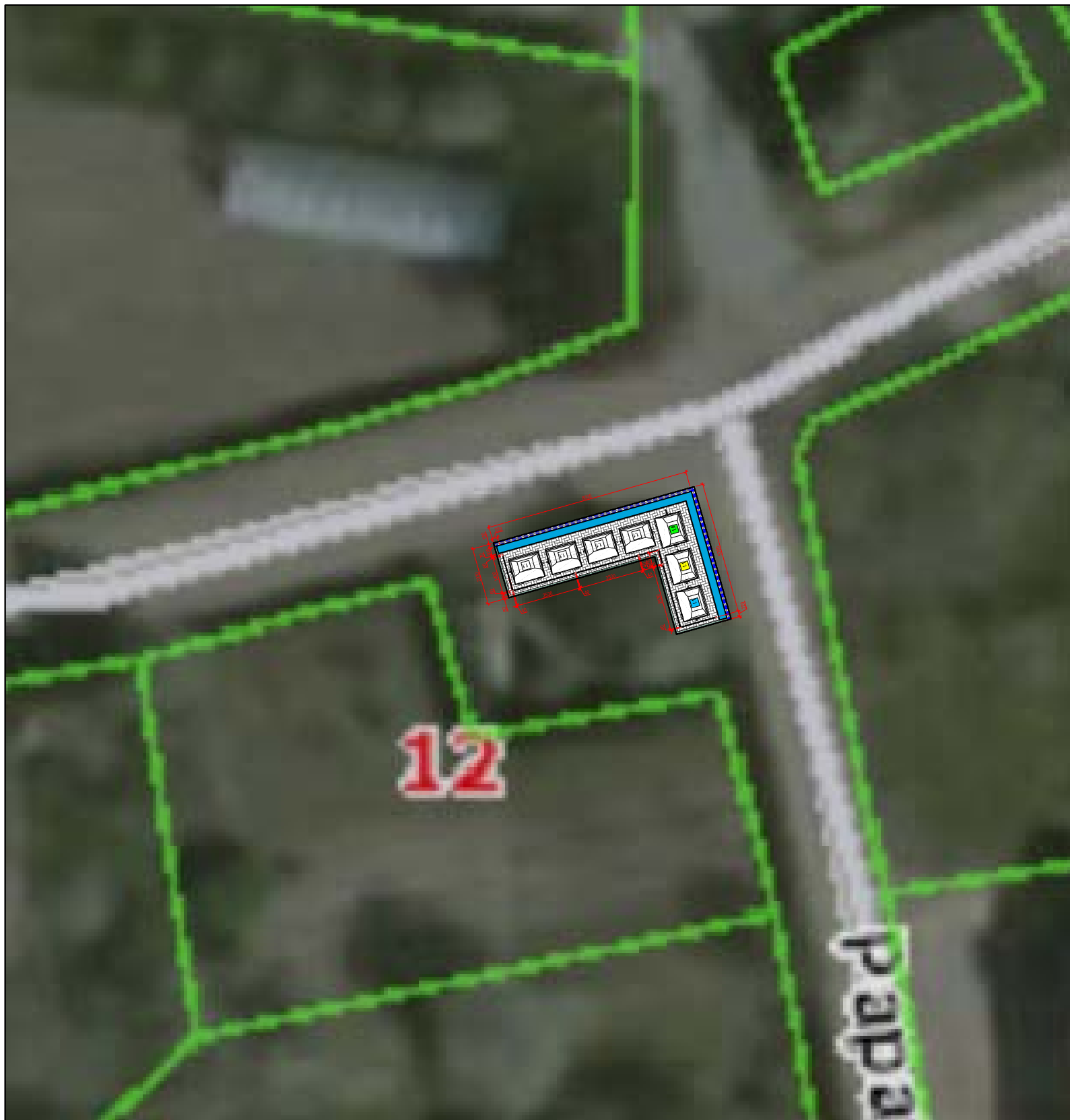

Situacijos schema

SUTARTINIS ŽYMĖJIMAS

	Betoninių trinkelų su nuožulna danga (200x100x60mm)
	G/b bortas vejai (1000x80x200mm)
	G/b bortas gatvei (1000x150x300mm)
	ŽN pritaikytas nuožulnus nusklembtas bortas (h max= 2cm)
	Konteineris skirtas mišrioms atliekoms (4-1.1m³)
	Konteineris skirtas plastiko atliekoms (1-1.1m³)
	Konteineris skirtas popieriaus atliekoms (1-1.1m³)
	Konteineris skirtas stiklo atliekoms (1-1.0m³)
	Konteineris skirtas maisto atliekoms (0-0,24 m³)
	Konteineris skirtas tekstilės atliekoms (0-1,1 m³)
	ŽN išpėjamas paviršius (30cm pločio)

Pastabos:

Atlikti kasimo ir aikštelės įrengimo darbus būtina prižiūrėti inžinerinius tinklus eksploatuojančių ir prižiūrincijų įmonės atstovams;  
 Jei reikalinga iškelti, turi būti rengiamas inž. tinklų iškėlimo projektas;  
 Visos dangos įrengiamos viename lygyje pririšant prie esamo žemės paviršiaus;  
 Matmenis tikslinti vietoje;  
 Projekto sprendiniai atitinka LR įstatymus ir higienos normas bei nepažeidžiai trečiųjų asmenų interesų;

At. Nr.	UAB "Conlista" Krakiškių g. 53D, LT-14289 Vilnius Įm.k. 302315841			Antžeminių mišrių komunalinių ir antrinių žaliavų atliekų surinkimo konteinerių aikštelių įrengimo, Marijampolės sav. supaprastintas statybos projektas		
Nr. 37930	PV	A. Dališanskis		2019-11	149. Antžeminių mišrių komunalinių ir antrinių žaliavų atliekų surinkimo konteinerių aikštelė SB Papartis, Liudvinavo k., Liudvinavo sen., Marijampolė, M1:200	
A 1363	Arch.	K.Bakanauskas		2019-11		
	Arch.	K.Sujetaitė		2019-11		
Kalba	Užsakovas				Lapas	Lapų
LT	UAB "Marijampolės apskrities atliekų tvarkymo centras"				AR-SSP-Mar-2019-A149-B_01	1 1

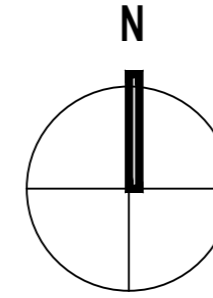

Situacijos schema

SUTARTINIS ŽYMĖJIMAS

	Betoninių trinkelė su nuožulna danga (200x100x60mm)
	G/b bortas vejai (1000x80x200mm)
	G/b bortas gatvei (1000x150x300mm)
	ŽN pritaikytas nuožulnus nusklembtas bortas (h max= 2cm)
	Konteineris skirtas mišrioms atliekoms (2-1.1m³)
	Konteineris skirtas plastiko atliekoms (1-1.1m³)
	Konteineris skirtas popieriaus atliekoms (1-1.1m³)
	Konteineris skirtas stiklo atliekoms (1-1.0m³)
	Konteineris skirtas maisto atliekoms (0-0.24 m³)
	Konteineris skirtas tekstilės atliekoms (0-1,1 m³)
	ŽN įspėjamasis paviršius (30cm pločio)

Pastabos:

Atlikti kasimo ir aikštelės įrengimo darbus būtina prižiūrėti inžinerinius tiklus eksploatuojančių ir prižiūrėtojų įmonės atstovams;  
 Jei reikalinga iškelti, turi būti rengiamas inž. tinklų iškėlimo projektas;  
 Visos dangos įrengiamos viename lygyje pririšant prie esamo žemės paviršiaus;  
 Matmenis tikslinti vietoje;  
 Projekto sprendiniai atitinka LR įstatymus ir higienos normas bei nepažeidžia trečiųjų asmenų interesų;

At. Nr.	UAB "Conlista" Krakiškių g. 53D, LT-14289 Vilnius Įm.k. 302315841				Antžeminių mišrių komunalinių ir antrinių žaliavų atliekų surinkimo konteinerių aikštelių įrengimo, Marijampolės sav. supaprastintas statybos projektas		
Nr. 37930	PV	A. Dališanskis		2019-11	150. Antžeminių mišrių komunalinių ir antrinių žaliavų atliekų surinkimo konteinerių aikštelė SB Pasaga, Būdviečių k., Sasnavos sen., Marijampolė, M1:200	Laida	
A 1363	Arch.	K.Bakanauskas		2019-11		0	
	Arch.	K.Sujetaitė		2019-11			
Kalba	Užsakovas					Lapas	Lapų
LT	UAB "Marijampolės apskrities atliekų tvarkymo centras"				AR-SSP-Mar-2019-A150-B_01	1	1

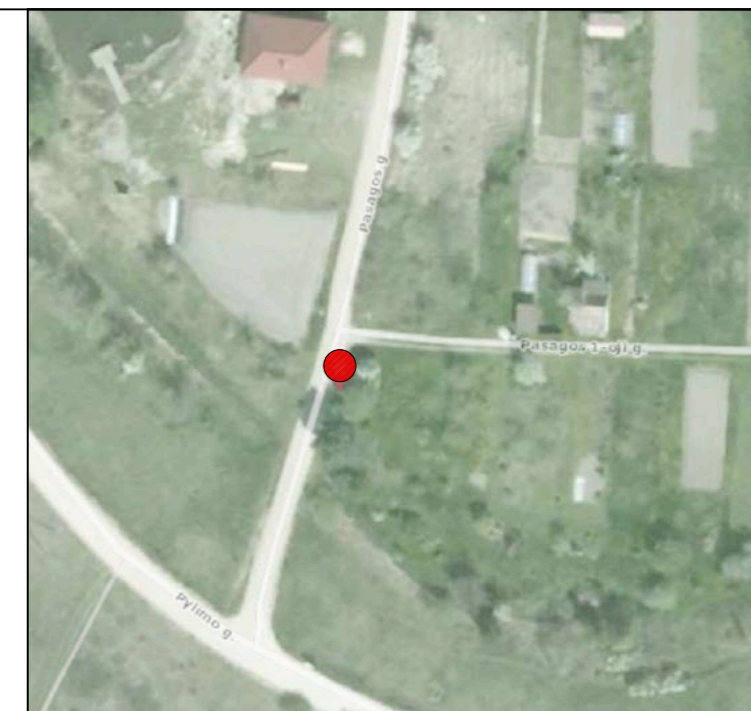
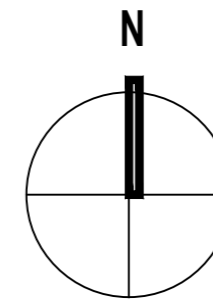

Situacijos schema

SUTARTINIS ŽYMĖJIMAS

	Betoninių trinkelų su nuožulna danga (200x100x60mm)
	G/b bortas vejai (1000x80x200mm)
	G/b bortas gatvei (1000x150x300mm)
	ŽN pritaikytas nuožulnus nusklemtas bortas (h max= 2cm)
	Konteineris skirtas mišrioms atliekoms (1-1.1m³)
	Konteineris skirtas plastiko atliekoms (1-1.1m³)
	Konteineris skirtas popieriaus atliekoms (1-1.1m³)
	Konteineris skirtas stiklo atliekoms (1-1.0m³)
	Konteineris skirtas maisto atliekoms (0-0.24 m³)
	Konteineris skirtas tekstilės atliekoms (0-1,1 m³)
	ŽN įspėjamasis paviršius (30cm pločio)

Pastabos:

Atlikti kasimo ir aikštelės įrengimo darbus būtina prižiūrėti inžinerinius tiklus eksploatuojančių ir prižiūrėtojų įmonės atstovams;  
 Jei reikalinga iškelti, turi būti rengiamas inž. tinklų iškėlimo projektas;  
 Visos dangos įrengiamos viename lygyje pririšant prie esamo žemės paviršiaus;  
 Matmenis tikslinti vietoje;  
 Projekto sprendiniai atitinka LR įstatymus ir higienos normas bei nepažeidžia trečiųjų asmenų interesų;

At. Nr.	UAB "Conlista" Krakiškių g. 53D, LT-14289 Vilnius Įm.k. 302315841				Antžeminių mišrių komunalinių ir antrinių žaliavų atliekų surinkimo konteinerių aikštelių įrengimo, Marijampolės sav. supaprastintas statybos projektas		
Nr. 37930	PV	A. Dališanskis		2019-11	151. Antžeminių mišrių komunalinių ir antrinių žaliavų atliekų surinkimo konteinerių aikštelė SB Pasaga, Būdviečių k., Sasnavos sen., Marijampolė, M1:200	Laida	
A 1363	Arch.	K.Bakanauskas		2019-11		0	
	Arch.	K.Sujetaitė		2019-11			
Kalba	Užsakovas				AR-SSP-Mar-2019-A151-B_01	Lapas	Lapų
LT	UAB "Marijampolės apskrities atliekų tvarkymo centras"				AR-SSP-Mar-2019-A151-B_01	1	1

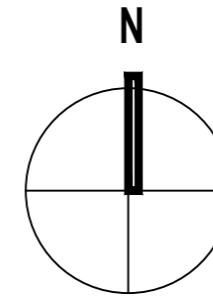

Situacijos schema

SUTARTINIS ŽYMĖJIMAS

	Betoninių trinkelėlių su nuožulna danga (200x100x60mm)
	G/b bortas vejai (1000x80x200mm)
	G/b bortas gatvei (1000x150x300mm)
	ŽN pritaikytas nuožulnus nusklembtas bortas (h max= 2cm)
	Konteineris skirtas mišrioms atliekoms (2-1.1m³)
	Konteineris skirtas plastiko atliekoms (1-1.1m³)
	Konteineris skirtas popieriaus atliekoms (1-1.1m³)
	Konteineris skirtas stiklo atliekoms (1-1.0m³)
	Konteineris skirtas maisto atliekoms (0-0.24 m³)
	Konteineris skirtas tekstilės atliekoms (0-1,1 m³)
	ŽN išpėjamas paviršius (30cm pločio)

At. Nr.	UAB "Conlista" Krakiškių g. 53D, LT-14289 Vilnius Įm.k. 302315841				Antžeminių mišrių komunalinių ir antrinių žaliavų atliekų surinkimo konteinerių aikštelių įrengimo, Marijampolės sav. supaprastintas statybos projektas		
Nr. 37930	PV	A. Dališanskis		2019-11	152. Antžeminių mišrių komunalinių ir antrinių žaliavų atliekų surinkimo konteinerių aikštelė SB Mokolai, Marijampolė, M1:200	Laida	
A 1363	Arch.	K.Bakanauskas		2019-11		0	
	Arch.	K.Sujetaitė		2019-11			
Kalba	Užsakovas					Lapas	Lapų
LT	UAB "Marijampolės apskrities atliekų tvarkymo centras"				AR-SSP-Mar-2019-A152-B_01	1	1

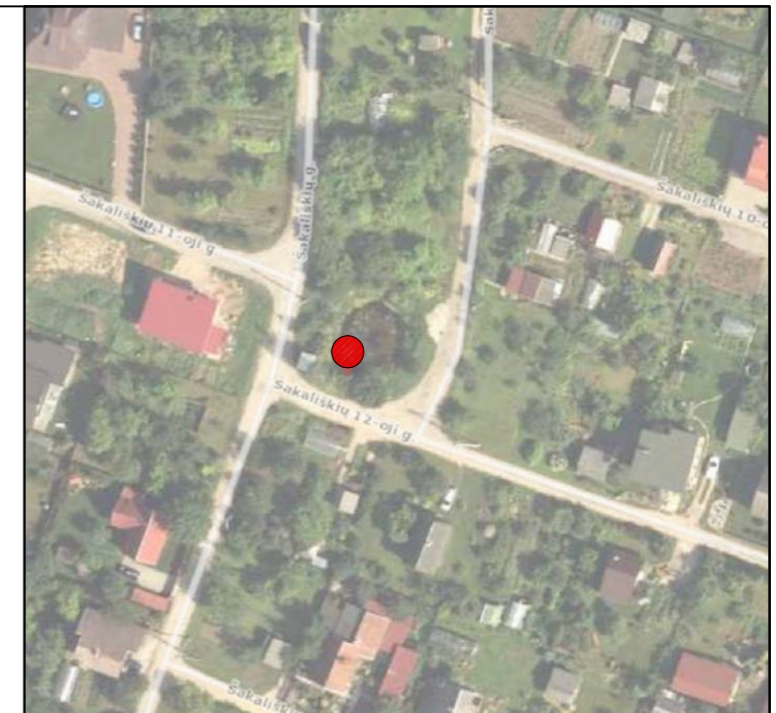
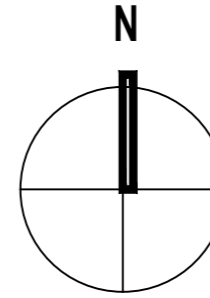

Situacijos schema

SUTARTINIS ŽYMĖJIMAS

	Betoninių trinkelė su nuožulna danga (200x100x60mm)
	G/b bortas vejai (1000x80x200mm)
	G/b bortas gatvei (1000x150x300mm)
	ŽN pritaikytas nuožulnus nusklembtas bortas (h max= 2cm)
	Konteineris skirtas mišrioms atliekoms (2-1.1m³)
	Konteineris skirtas plastiko atliekoms (1-1.1m³)
	Konteineris skirtas popieriaus atliekoms (1-1.1m³)
	Konteineris skirtas stiklo atliekoms (1-1.0m³)
	Konteineris skirtas maisto atliekoms (0-0.24 m³)
	Konteineris skirtas tekstilės atliekoms (0-1.1 m³)
	ŽN įspėjamas paviršius (30cm pločio)

Pastabos:

Atlikti kasimo ir aikštelės įrengimo darbus būtina prižiūrėti inžinerinius tiklus eksploatuojančių ir prižiūrėtojų įmonės atstovams;  
 Jei reikalinga išskelti, turi būti rengiamas inž. tinklų išskėlimo projektas;  
 Visos dangos įrengiamos viename lygyje pririšant prie esamo žemės paviršiaus;  
 Matmenis tikslinti vietoje;  
 Projekto sprendiniai atitinka LR įstatymus ir higienos normas bei nepažeidžia trečiųjų asmenų interesų;

At. Nr.	UAB "Conlista" Krakiškių g. 53D, LT-14289 Vilnius Įm.k. 302315841				Antžeminių mišrių komunalinių ir antrinių žaliavų atliekų surinkimo konteinerių aikštelių įrengimo, Marijampolės sav. supaprastintas statybos projektas		
Nr. 37930	PV	A. Dališanskis		2019-11	153. Antžeminių mišrių komunalinių ir antrinių žaliavų atliekų surinkimo konteinerių aikštelė SB Mokolai, Marijampolė, M1:200	Laida	
A 1363	Arch.	K. Bakanauskas		2019-11		0	
	Arch.	K. Sujetaitė		2019-11			
Kalba	Užsakovas				AR-SSP-Mar-2019-A153-B_01	Lapas	Lapų
LT	UAB "Marijampolės apskrities atliekų tvarkymo centras"					1	1

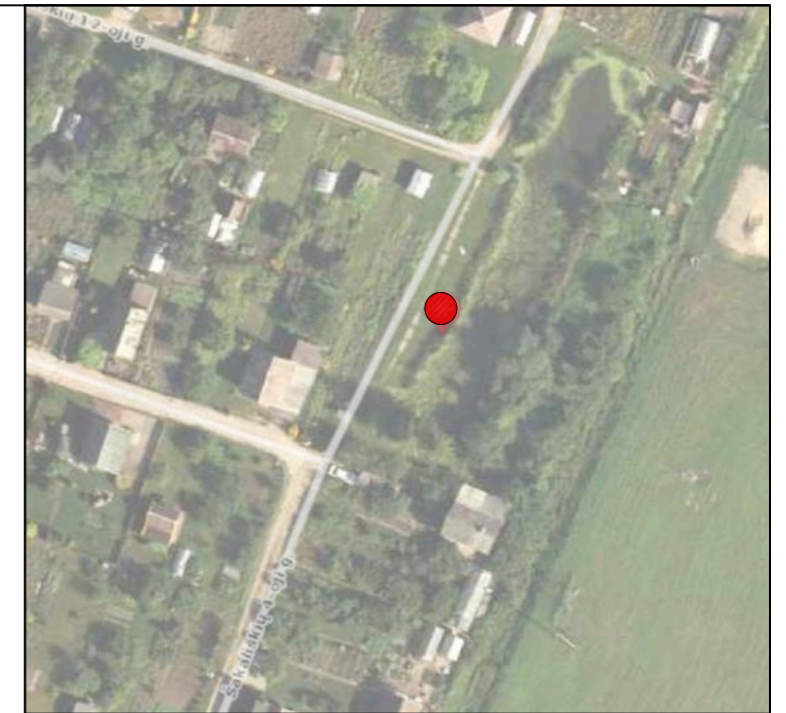
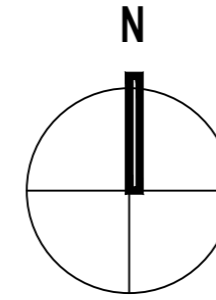

Situacijos schema

SUTARTINIS ŽYMĖJIMAS

	Betoninių trinkelų su nuožulna danga (200x100x60mm)
	G/b bortas vejai (1000x80x200mm)
	G/b bortas gatvei (1000x150x300mm)
	ŽN pritaikytas nuožulnus nusklembtas bortas (h max= 2cm)
	Konteineris skirtas mišrioms atliekoms (2-1.1m³)
	Konteineris skirtas plastiko atliekoms (1-1.1m³)
	Konteineris skirtas popieriaus atliekoms (1-1.1m³)
	Konteineris skirtas stiklo atliekoms (1-1.0m³)
	Konteineris skirtas maisto atliekoms (0-0.24 m³)
	Konteineris skirtas tekstilės atliekoms (0-1,1 m³)
	ŽN įspėjamasis paviršius (30cm pločio)

**Pastabos:**  
 Atlikti kasimo ir aikštelės įrengimo darbus būtina prižiūrėti inžinerinius tiklus eksploatuojančių ir prižiūrėtinų įmonės atstovams;  
 Jei reikalinga išskelti, turi būti rengiamas inž. tinklų išskėlimo projektas;  
 Visos dangos įrengiamos viename lygyje pririšant prie esamo žemės paviršiaus;  
 Matmenis tikslinti vietoje;  
 Projekto sprendiniai atitinka LR įstatymus ir higienos normas bei nepažeidžia trečiųjų asmenų interesų;

At. Nr.	UAB "Conlista" Krakiškių g. 53D, LT-14289 Vilnius Įm.k. 302315841				Antžeminių mišrių komunalinių ir antrinių žaliavų atliekų surinkimo konteinerių aikštelių įrengimo, Marijampolės sav. supaprastintas statybos projektas		
Nr. 37930	PV	A. Dališanskis		2019-11	154. Antžeminių mišrių komunalinių ir antrinių žaliavų atliekų surinkimo konteinerių aikštelė SB Mokolai, Marijampolė, M1:200	Laida	
A 1363	Arch.	K.Bakanauskas		2019-11		0	
	Arch.	K.Sujetaitė		2019-11			
Kalba	Užsakovas				AR-SSP-Mar-2019-A154-B_01	Lapas	Lapų
LT	UAB "Marijampolės apskrities atliekų tvarkymo centras"				AR-SSP-Mar-2019-A154-B_01	1	1

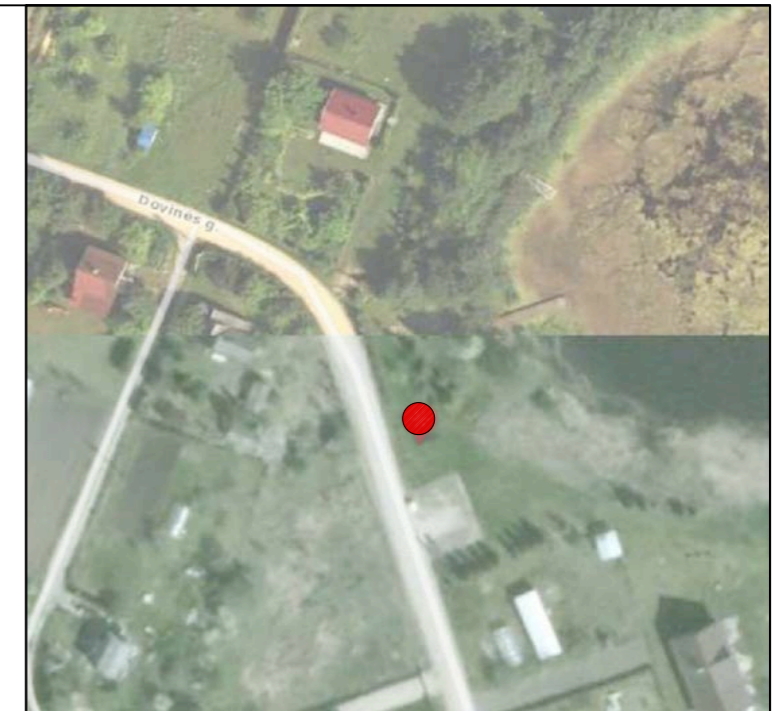
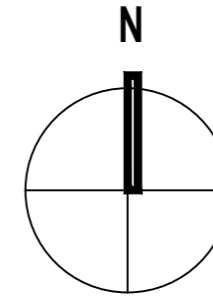

Situacijos schema

SUTARTINIS ŽYMĖJIMAS

	Betoninių trinkelė su nuožulna danga (200x100x60mm)
	G/b bortas vejai (1000x80x200mm)
	G/b bortas gatvei (1000x150x300mm)
	ŽN pritaikytas nuožulnus nusklemtas bortas (h max= 2cm)
	Konteineris skirtas mišrioms atliekoms (2-1.1m³)
	Konteineris skirtas plastiko atliekoms (1-1.1m³)
	Konteineris skirtas popieriaus atliekoms (1-1.1m³)
	Konteineris skirtas stiklo atliekoms (1-1.0m³)
	Konteineris skirtas maisto atliekoms (0-0,24 m³)
	Konteineris skirtas tekstilės atliekoms (0-1,1 m³)
	ŽN įspėjamasis paviršius (30cm pločio)

Pastabos:

Atlikti kasimo ir aikštelės įrengimo darbus būtina prižiūrėti inžinerinius tiklus eksploatuojančių ir prižiūrinčių įmonės atstovams;  
 Jei reikalinga iškelti, turi būti rengiamas inž. tinklų iškėlimo projektas;  
 Visos dangos įrengiamos viename lygyje pririšant prie esamo žemės paviršiaus;  
 Matmenis tikslinti vietoje;  
 Projekto sprendiniai atitinka LR įstatymus ir higienos normas bei nepažeidžia trečiųjų asmenų interesų;

At. Nr.	UAB "Conlista" Krakiškių g. 53D, LT-14289 Vilnius Įm.k. 302315841				Antžeminių mišrių komunalinių ir antrinių žaliavų atliekų surinkimo konteinerių aikštelių įrengimo, Marijampolės sav. supaprastintas statybos projektas		
Nr. 37930	PV	A. Dališanskis		2019-11	155. Antžeminių mišrių komunalinių ir antrinių žaliavų atliekų surinkimo konteinerių aikštelė SB Dovinė, Liudvinavo k., Liudvinavo sen., Marijampolė, M1:200	Laida	
A 1363	Arch.	K.Bakanauskas		2019-11		0	
	Arch.	K.Sujetaitė		2019-11			
Kalba	Užsakovas					Lapas	Lapų
LT	UAB "Marijampolės apskrities atliekų tvarkymo centras"				AR-SSP-Mar-2019-A155-B_01	1	1

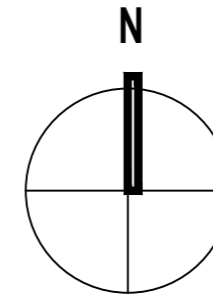

Situacijos schema

SUTARTINIS ŽYMĖJIMAS

	Betoninių trinkelė su nuožulna danga (200x100x60mm)
	G/b bortas vejai (1000x80x200mm)
	G/b bortas gatvei (1000x150x300mm)
	ŽN pritaikytas nuožulnus nusklembtas bortas (h max= 2cm)
	Konteineris skirtas mišrioms atliekoms (2-1.1m³)
	Konteineris skirtas plastiko atliekoms (1-1.1m³)
	Konteineris skirtas popieriaus atliekoms (1-1.1m³)
	Konteineris skirtas stiklo atliekoms (1-1.0m³)
	Konteineris skirtas maisto atliekoms (0-0,24 m³)
	Konteineris skirtas tekstilės atliekoms (0-1,1 m³)
	ŽN įspėjamasis paviršius (30cm pločio)

Pastabos:

Atlikti kasimo ir aikštelės įrengimo darbus būtina prižiūrėti inžinerinius tiklus eksploatuojančių ir prižiūrėtinųjų įmonės atstovams;  
 Jei reikalinga iškelti, turi būti rengiamas inž. tinklų iškėlimo projektas;  
 Visos dangos įrengiamos viename lygyje pririšant prie esamo žemės paviršiaus;  
 Matmenis tikslinti vietoje;  
 Projekto sprendiniai atitinka LR įstatymus ir higienos normas bei nepažeidžia trečiųjų asmenų interesų;

At. Nr.	UAB "Conlista" Krakiškių g. 53D, LT-14289 Vilnius Įm.k. 302315841				Antžeminių mišrių komunalinių ir antrinių žaliavų atliekų surinkimo konteinerių aikštelių įrengimo, Marijampolės sav. supaprastintas statybos projektas
Nr. 37930	PV	A. Dališanskis		2019-11	156. Antžeminių mišrių komunalinių ir antrinių žaliavų atliekų surinkimo konteinerių aikštelė SB Dovinė, Liudvinavo k., Liudvinavo sen., Marijampolė, M1:200
A 1363	Arch.	K. Bakanauskas		2019-11	
	Arch.	K. Sujetaitė		2019-11	
Kalba	Užsakovas				Lapas
LT	UAB "Marijampolės apskrities atliekų tvarkymo centras"				Lapų
	AR-SSP-Mar-2019-A156-B_01				1
					1

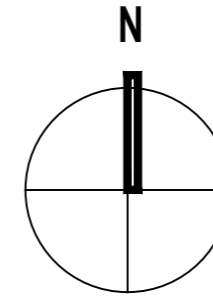

Situacijos schema

SUTARTINIS ŽYMĖJIMAS

	Betoninių trinkelų su nuožulna danga (200x100x60mm)
	G/b bortas vejai (1000x80x200mm)
	G/b bortas gatvei (1000x150x300mm)
	ŽN pritaikytas nuožulnus nusklembtas bortas (h max= 2cm)
	Konteineris skirtas mišrioms atliekoms (2-1.1m³)
	Konteineris skirtas plastiko atliekoms (1-1.1m³)
	Konteineris skirtas popieriaus atliekoms (1-1.1m³)
	Konteineris skirtas stiklo atliekoms (1-1.0m³)
	Konteineris skirtas maisto atliekoms (0-0,24 m³)
	Konteineris skirtas tekstilės atliekoms (0-1,1 m³)
	ŽN išpėjamas paviršius (30cm pločio)

**Pastabos:**  
 Atlikti kasimo ir aikštelės įrengimo darbus būtina prižiūrėti inžinerinius tiklus eksploatuojančių ir prižiūrėtojų įmonės atstovams;  
 Jei reikalinga iškelti, turi būti rengiamas inž. tinklų iškėlimo projektas;  
 Visos dangos įrengiamos viename lygyje pririšant prie esamo žemės paviršiaus;  
 Matmenis tikslinti vietoje;  
 Projekto sprendiniai atitinka LR įstatymus ir higienos normas bei nepažeidžia trečiųjų asmenų interesų;

At. Nr.	UAB "Conlista" Krakiškių g. 53D, LT-14289 Vilnius Įm.k. 302315841				Antžeminių mišrių komunalinių ir antrinių žaliavų atliekų surinkimo konteinerių aikštelių įrengimo, Marijampolės sav. supaprastintas statybos projektas		
Nr. 37930	PV	A. Dališanskis		2019-11	157. Antžeminių mišrių komunalinių ir antrinių žaliavų atliekų surinkimo konteinerių aikštelė SB Balsupiai, Balsupių k., Marijampolės sen., Marijampolė, M1:200	Laida	
A 1363	Arch.	K.Bakanauskas		2019-11		0	
	Arch.	K.Sujetaitė		2019-11			
Kalba	Užsakovas				AR-SSP-Mar-2019-A157-B_01	Lapas	Lapų
LT	UAB "Marijampolės apskrities atliekų tvarkymo centras"					1	1

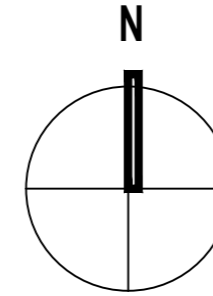

Situacijos schema

SUTARTINIS ŽYMĖJIMAS

	Betoninių trinkelėlių su nuožulna danga (200x100x60mm)
	G/b bortas vejai (1000x80x200mm)
	G/b bortas gatvei (1000x150x300mm)
	ŽN pritaikytas nuožulnus nusklembtas bortas (h max= 2cm)
	Konteineris skirtas mišrioms atliekoms (2-1.1m³)
	Konteineris skirtas plastiko atliekoms (1-1.1m³)
	Konteineris skirtas popieriaus atliekoms (1-1.1m³)
	Konteineris skirtas stiklo atliekoms (1-1.0m³)
	Konteineris skirtas maisto atliekoms (0-0.24 m³)
	Konteineris skirtas tekstilės atliekoms (0-1,1 m³)
	ŽN įspėjamasis paviršius (30cm pločio)

**Pastabos:**  
 Atlikti kasimo ir aikštelės įrengimo darbus būtina prižiūrėti inžinerinius tiklus eksploatuojančių ir prižiūrėtinųjų įmonių atstovams;  
 Jei reikalinga iškelti, turi būti rengiamas inž. tinklų iškėlimo projektas;  
 Visos dangos įrengiamos viename lygyje pririšant prie esamo žemės paviršiaus;  
 Matmenis tikslinti vietoje;  
 Projekto sprendiniai atitinka LR įstatymus ir higienos normas bei nepažeidžia trečiųjų asmenų interesų;

At. Nr.	UAB "Conlista" Krakiškių g. 53D, LT-14289 Vilnius Įm.k. 302315841				Antžeminių mišrių komunalinių ir antrinių žaliavų atliekų surinkimo konteinerių aikštelių įrengimo, Marijampolės sav. supaprastintas statybos projektas		
Nr. 37930	PV	A. Dališanskis		2019-11	158. Antžeminių mišrių komunalinių ir antrinių žaliavų atliekų surinkimo konteinerių aikštelė SB Atžala, Marijampolė, M1:200	Laida	
A 1363	Arch.	K. Bakanauskas		2019-11		0	
	Arch.	K. Sujetaitė		2019-11			
Kalba	Užsakovas					Lapas	Lapų
LT	UAB "Marijampolės apskrities atliekų tvarkymo centras"				AR-SSP-Mar-2019-A158-B_01	1	1

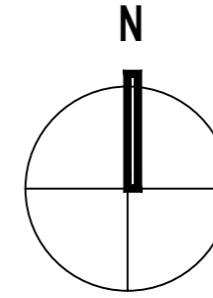

Situacijos schema

SUTARTINIS ŽYMĖJIMAS

	Betoninių trinkelė su nuožulna danga (200x100x60mm)
	G/b bortas vejai (1000x80x200mm)
	G/b bortas gatvei (1000x150x300mm)
	ŽN pritaikytas nuožulnus nusklemtas bortas (h max= 2cm)
	Konteineris skirtas mišrioms atliekoms (2-1.1m³)
	Konteineris skirtas plastiko atliekoms (1-1.1m³)
	Konteineris skirtas popieriaus atliekoms (1-1.1m³)
	Konteineris skirtas stiklo atliekoms (1-1.0m³)
	Konteineris skirtas maisto atliekoms (0-0,24 m³)
	Konteineris skirtas tekstilės atliekoms (0-1,1 m³)
	ŽN įspėjamasis paviršius (30cm pločio)

Pastabos:

Atlikti kasimo ir aikštelės įrengimo darbus būtina prižiūrėti inžinerinius tiklus eksploatuojančių ir prižiūrėtojų įmonės atstovams;  
 Jei reikalinga iškelti, turi būti rengiamas inž. tinklų iškėlimo projektas;  
 Visos dangos įrengiamos viename lygyje pririšant prie esamo žemės paviršiaus;  
 Matmenis tikslinti vietoje;  
 Projekto sprendiniai atitinka LR įstatymus ir higienos normas bei nepažeidžia trečiųjų asmenų interesų;

At. Nr.	UAB "Conlista" Krakiškių g. 53D, LT-14289 Vilnius Įm.k. 302315841				Antžeminių mišrių komunalinių ir antrinių žaliavų atliekų surinkimo konteinerių aikštelių įrengimo, Marijampolės sav. supaprastintas statybos projektas
Nr. 37930	PV	A. Dališanskis		2019-11	159. Antžeminių mišrių komunalinių ir antrinių žaliavų atliekų surinkimo konteinerių aikštelė SB Aštruliai, Kūlokų k., Liudvinavo sen., Marijampolė, M1:200
A 1363	Arch.	K.Bakanauskas		2019-11	
	Arch.	K.Sujetaitė		2019-11	
Kalba	Užsakovas				Lapas
LT	UAB "Marijampolės apskrities atliekų tvarkymo centras"				Lapų
	AR-SSP-Mar-2019-A159-B_01				1
					1

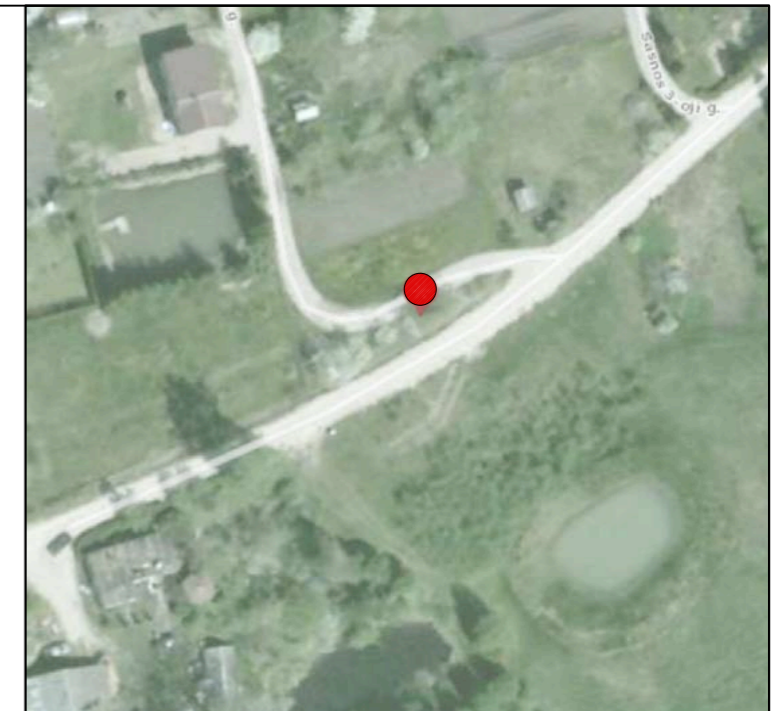
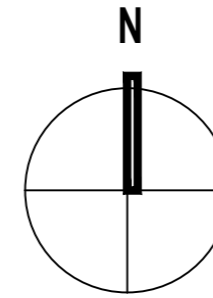

Situacijos schema

SUTARTINIS ŽYMĖJIMAS

	Betoninių trinkelų su nuožulna danga (200x100x60mm)
	G/b bortas vejai (1000x80x200mm)
	G/b bortas gatvei (1000x150x300mm)
	ŽN pritaikytas nuožulnus nusklemtas bortas (h max= 2cm)
	Konteineris skirtas mišrioms atliekoms (2-1.1m³)
	Konteineris skirtas plastiko atliekoms (1-1.1m³)
	Konteineris skirtas popieriaus atliekoms (1-1.1m³)
	Konteineris skirtas stiklo atliekoms (1-1.0m³)
	Konteineris skirtas maisto atliekoms (0-0,24 m³)
	Konteineris skirtas tekstilės atliekoms (0-1,1 m³)
	ŽN įspėjamasis paviršius (30cm pločio)

At. Nr.	UAB "Conlista" Krakiškių g. 53D, LT-14289 Vilnius Įm.k. 302315841				Antžeminių mišrių komunalinių ir antrinių žaliavų atliekų surinkimo konteinerių aikštelių įrengimo, Marijampolės sav. supaprastintas statybos projektas		
Nr. 37930	PV	A. Dališanskis		2019-11	160. Antžeminių mišrių komunalinių ir antrinių žaliavų atliekų surinkimo konteinerių aikštelė SB Sasna, Kantališkių k., Sasnavos sen., Marijampolė, M1:200	Laida	
A 1363	Arch.	K.Bakanauskas		2019-11		0	
	Arch.	K.Sujetaitė		2019-11			
Kalba	Užsakovas					Lapas	Lapų
LT	UAB "Marijampolės apskrities atliekų tvarkymo centras"				AR-SSP-Mar-2019-A160-B_01	1	1

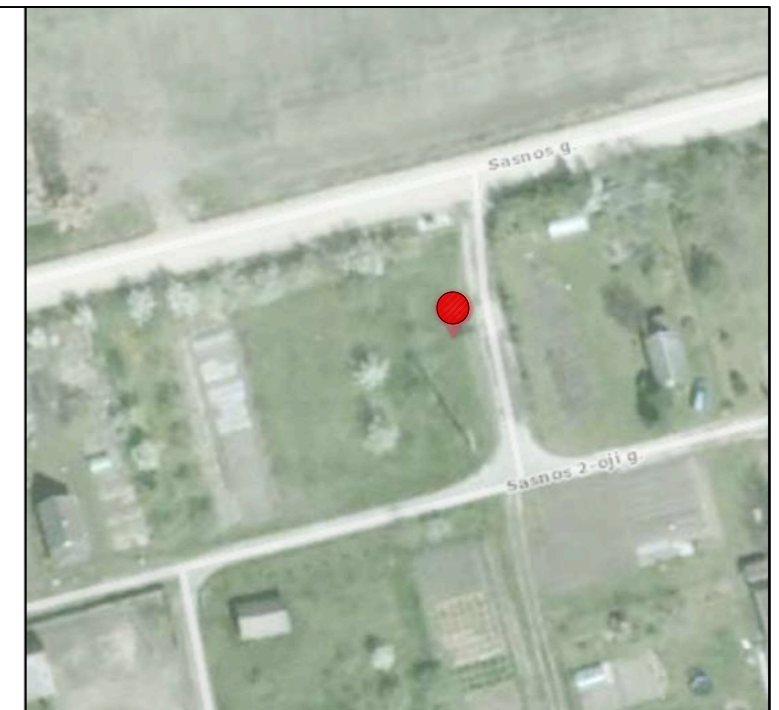
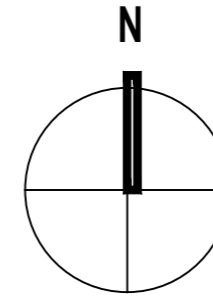

Situacijos schema

SUTARTINIS ŽYMĖJIMAS

	Betoninių trinkelų su nuožulna danga (200x100x60mm)
	G/b bortas vejai (1000x80x200mm)
	G/b bortas gatvei (1000x150x300mm)
	ŽN pritaikytas nuožulnus nusklembtas bortas (h max= 2cm)
	Konteineris skirtas mišrioms atliekoms (2-1.1m³)
	Konteineris skirtas plastiko atliekoms (1-1.1m³)
	Konteineris skirtas popieriaus atliekoms (1-1.1m³)
	Konteineris skirtas stiklo atliekoms (1-1.0m³)
	Konteineris skirtas maisto atliekoms (0-0,24 m³)
	Konteineris skirtas tekstilės atliekoms (0-1,1 m³)
	ŽN įspėjamasis paviršius (30cm pločio)

Pastabos:

Atlikti kasimo ir aikštelės įrengimo darbus būtina prižiūrėti inžinerinius tiklus eksploatuojančių ir prižiūrinių įmonės atstovams;  
 Jei reikalinga iškelti, turi būti rengiamas inž. tinklų iškėlimo projektas;  
 Visos dangos įrengiamos viename lygyje pririšant prie esamo žemės paviršiaus;  
 Matmenis tikslinti vietoje;  
 Projekto sprendiniai atitinka LR įstatymus ir higienos normas bei nepažeidžia trečiųjų asmenų interesų;

At. Nr.	UAB "Conlista" Krakiškių g. 53D, LT-14289 Vilnius Įm.k. 302315841				Antžeminių mišrių komunalinių ir antrinių žaliavų atliekų surinkimo konteinerių aikštelių įrengimo, Marijampolės sav. supaprastintas statybos projektas	
Nr. 37930	PV	A. Dališanskis		2019-11	161. Antžeminių mišrių komunalinių ir antrinių žaliavų atliekų surinkimo konteinerių aikštelė SB Sasna, Kantališkių k., Sasnavos sen., Marijampolė, M1:200	
A 1363	Arch.	K.Bakanauskas		2019-11		
	Arch.	K.Sujetaitė		2019-11		
Kalba	Užsakovas				Lapas	Lapų
LT	UAB "Marijampolės apskrities atliekų tvarkymo centras"				AR-SSP-Mar-2019-A161-B_01	1 1

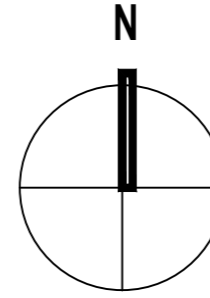

Situacijos schema

SUTARTINIS ŽYMĖJIMAS

	Betoninių trinkelėlių su nuožulna danga (200x100x60mm)
	G/b bortas vejai (1000x80x200mm)
	G/b bortas gatvei (1000x150x300mm)
	ŽN pritaikytas nuožulnus nusklembtas bortas (h max= 2cm)
	Konteineris skirtas mišrioms atliekoms (2-1.1m³)
	Konteineris skirtas plastiko atliekoms (1-1.1m³)
	Konteineris skirtas popieriaus atliekoms (1-1.1m³)
	Konteineris skirtas stiklo atliekoms (1-1.0m³)
	Konteineris skirtas maisto atliekoms (0-0,24 m³)
	Konteineris skirtas tekstilės atliekoms (0-1,1 m³)
	ŽN įspėjamasis paviršius (30cm pločio)

Pastabos:

Atlikti kasimo ir aikštelės įrengimo darbus būtina prižiūrėti inžinerinius tiklus eksploatuojančių ir prižiūrėtojų įmonės atstovams;  
 Jei reikalinga iškelti, turi būti rengiamas inž. tinklų iškėlimo projektas;  
 Visos dangos įrengiamos viename lygyje pririšant prie esamo žemės paviršiaus;  
 Matmenis tikslinti vietoje;  
 Projekto sprendiniai atitinka LR įstatymus ir higienos normas bei nepažeidžia trečiųjų asmenų interesų;

At. Nr.	UAB "Conlista" Krakiškių g. 53D, LT-14289 Vilnius Įm.k. 302315841				Antžeminių mišrių komunalinių ir antrinių žaliavų atliekų surinkimo konteinerių aikštelių įrengimo, Marijampolės sav. supaprastintas statybos projektas		
Nr. 37930	PV	A. Dališanskis		2019-11	162. Antžeminių mišrių komunalinių ir antrinių žaliavų atliekų surinkimo konteinerių aikštelė SB Rausvė, Balsupių k., Marijampolės sen., Marijampolė, M1:200	Laida	
A 1363	Arch.	K. Bakanauskas		2019-11		0	
	Arch.	K. Sujetaitė		2019-11			
Kalba	Užsakovas				AR-SSP-Mar-2019-A162-B_01	Lapas	Lapų
LT	UAB "Marijampolės apskrities atliekų tvarkymo centras"				AR-SSP-Mar-2019-A162-B_01	1	1

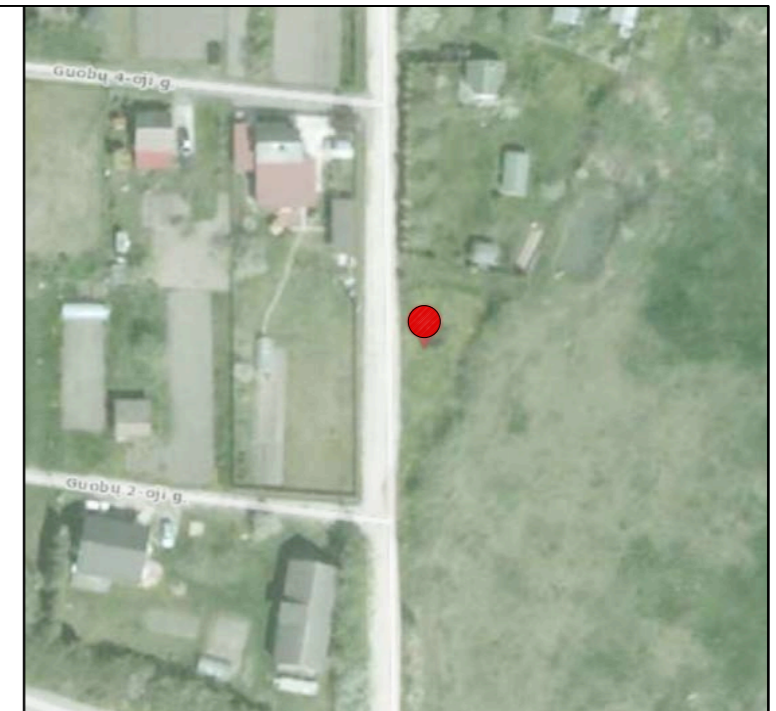
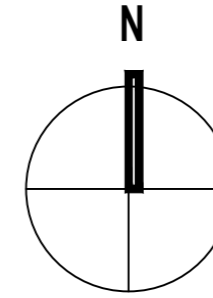
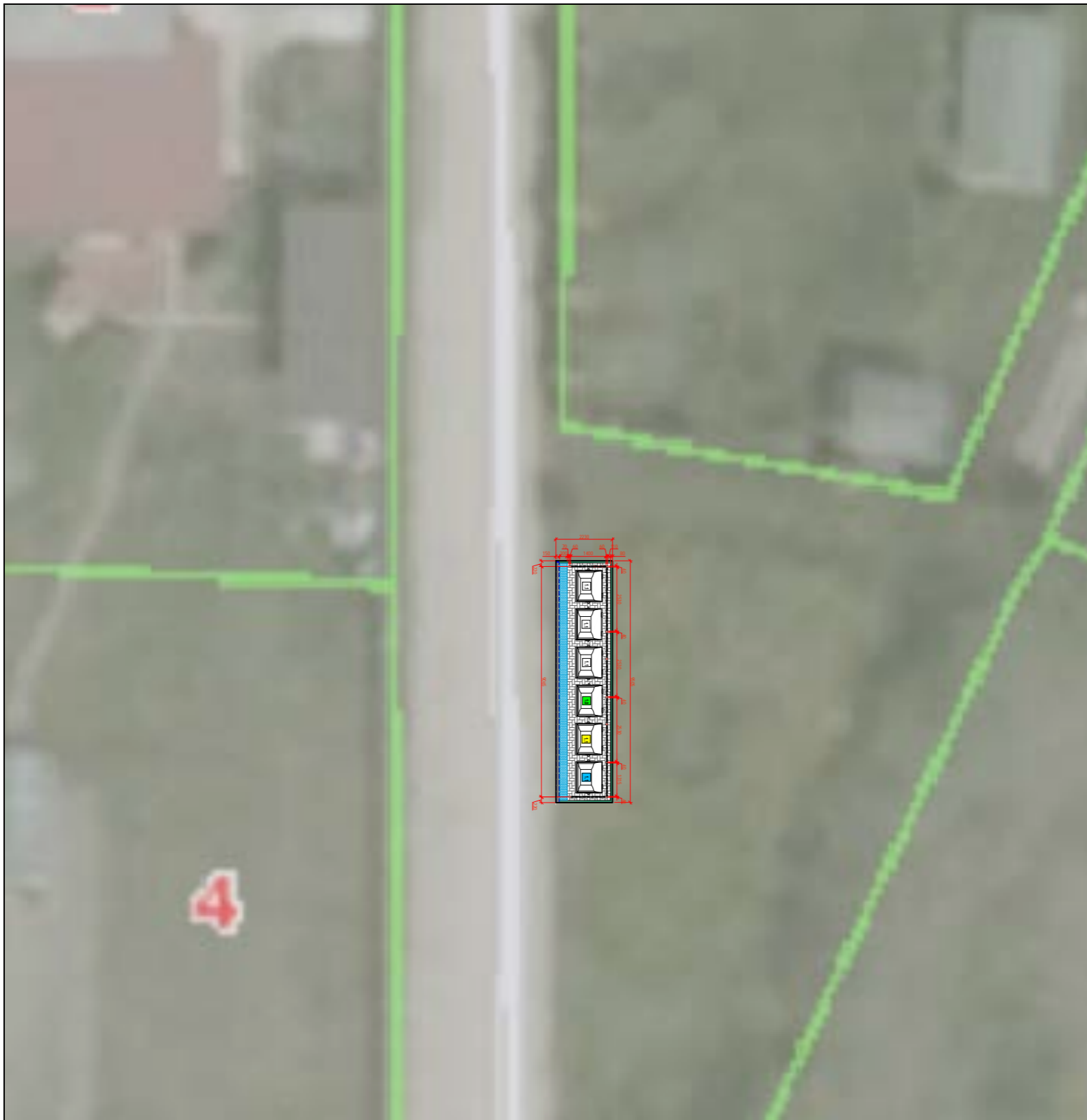

Situacijos schema

SUTARTINIS ŽYMĖJIMAS

	Betoninių trinkelėlių su nuožulna danga (200x100x60mm)
	G/b bortas vejai (1000x80x200mm)
	G/b bortas gatvei (1000x150x300mm)
	ŽN pritaikytas nuožulnus nusklembtas bortas (h max= 2cm)
	Konteineris skirtas mišrioms atliekoms (3-1.1m³)
	Konteineris skirtas plastiko atliekoms (1-1.1m³)
	Konteineris skirtas popieriaus atliekoms (1-1.1m³)
	Konteineris skirtas stiklo atliekoms (1-1.0m³)
	Konteineris skirtas maisto atliekoms (0-0.24 m³)
	Konteineris skirtas tekstilės atliekoms (0-1,1 m³)
	ŽN įspėjamasis paviršius (30cm pločio)

Pastabos:

Atlikti kasimo ir aikštelės įrengimo darbus būtina prižiūrėti inžinerinius tiklus eksploatuojančių ir prižiūrėtinųjų įmonės atstovams;  
 Jei reikalinga iškelti, turi būti rengiamas inž. tinklų iškėlimo projektas;  
 Visos dangos įrengiamos viename lygyje pririšant prie esamo žemės paviršiaus;  
 Matmenis tikslinti vietoje;  
 Projekto sprendiniai atitinka LR įstatymus ir higienos normas bei nepažeidžia trečiųjų asmenų interesų;

At. Nr.	UAB "Conlista" Krakiškių g. 53D, LT-14289 Vilnius Įm.k. 302315841				Antžeminių mišrių komunalinių ir antrinių žaliavų atliekų surinkimo konteinerių aikštelių įrengimo, Marijampolės sav. supaprastintas statybos projektas		
Nr. 37930	PV	A. Dališanskis		2019-11	163. Antžeminių mišrių komunalinių ir antrinių žaliavų atliekų surinkimo konteinerių aikštelė SB Jovaras, Puskelnių k., Sasnavos sen., Marijampolė, M1:200	Laida	
A 1363	Arch.	K. Bakanauskas		2019-11		0	
	Arch.	K. Sujetaitė		2019-11			
Kalba	Užsakovas				AR-SSP-Mar-2019-A163-B_01	Lapas	Lapų
LT	UAB "Marijampolės apskrities atliekų tvarkymo centras"				AR-SSP-Mar-2019-A163-B_01	1	1

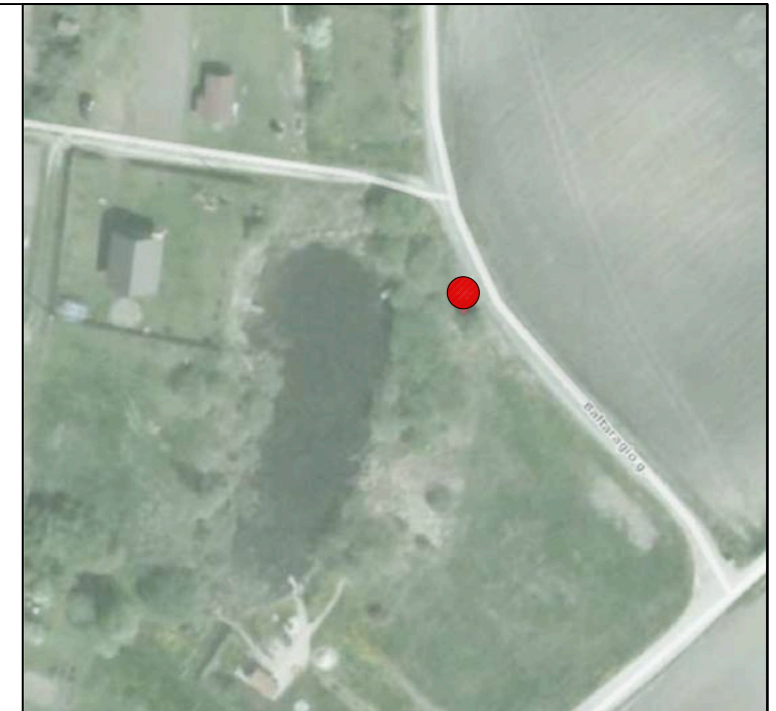
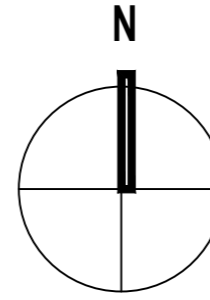

Situacijos schema

SUTARTINIS ŽYMĖJIMAS

	Betoninių trinkelų su nuožulna danga (200x100x60mm)
	G/b bortas vejai (1000x80x200mm)
	G/b bortas gatvei (1000x150x300mm)
	ŽN pritaikytas nuožulnus nusklembtas bortas (h max= 2cm)
	Konteineris skirtas mišrioms atliekoms (2-1.1m³)
	Konteineris skirtas plastiko atliekoms (1-1.1m³)
	Konteineris skirtas popieriaus atliekoms (1-1.1m³)
	Konteineris skirtas stiklo atliekoms (1-1.0m³)
	Konteineris skirtas maisto atliekoms (0-0,24 m³)
	Konteineris skirtas tekstilės atliekoms (0-1,1 m³)
	ŽN įspėjamasis paviršius (30cm pločio)

Pastabos:

Atlikti kasimo ir aikštelės įrengimo darbus būtina prižiūrėti inžinerinius tiklus eksploatuojančių ir prižiūrėtojų įmonės atstovams;  
 Jei reikalinga išskelti, turi būti rengiamas inž. tinklų iškėlimo projektas;  
 Visos dangos įrengiamos viename lygyje pririšant prie esamo žemės paviršiaus;  
 Matmenis tikslinti vietoje;  
 Projekto sprendiniai atitinka LR įstatymus ir higienos normas bei nepažeidžia trečiųjų asmenų interesų;

At. Nr.	UAB "Conlista" Krakiškių g. 53D, LT-14289 Vilnius Įm.k. 302315841				Antžeminių mišrių komunalinių ir antrinių žaliavų atliekų surinkimo konteinerių aikštelių įrengimo, Marijampolės sav. supaprastintas statybos projektas
Nr. 37930	PV	A. Dališanskis		2019-11	165. Antžeminių mišrių komunalinių ir antrinių žaliavų atliekų surinkimo konteinerių aikštelė SB Baltaragis, Tarašiškių k., Liudvinavo sen., Marijampolė, M1:200
A 1363	Arch.	K. Bakanauskas		2019-11	
	Arch.	K. Sujetaitė		2019-11	
Kalba	Užsakovas				Lapas
LT	UAB "Marijampolės apskrities atliekų tvarkymo centras"				AR-SSP-Mar-2019-A165-B_01
					Lapų
					1
					1

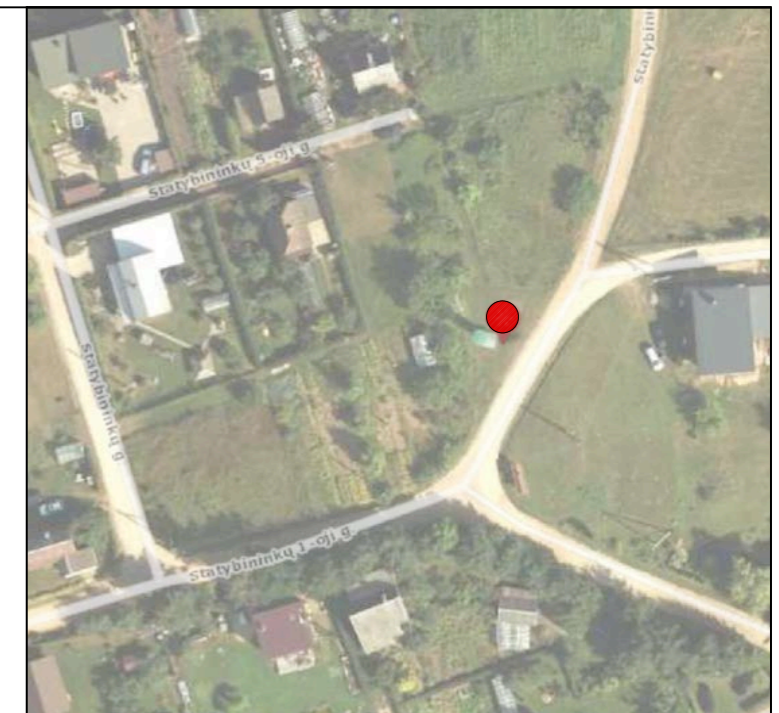
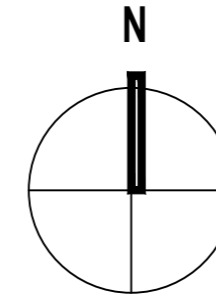

Situacijos schema

SUTARTINIS ŽYMĖJIMAS

	Betoninių trinkelė su nuožulna danga (200x100x60mm)
	G/b bortas vejai (1000x80x200mm)
	G/b bortas gatvei (1000x150x300mm)
	ŽN pritaikytas nuožulnus nusklembtas bortas (h max= 2cm)
	Konteineris skirtas mišrioms atliekoms (2-1.1m <sup>2</sup> )
	Konteineris skirtas plastiko atliekoms (1-1.1m <sup>2</sup> )
	Konteineris skirtas popieriaus atliekoms (1-1.1m <sup>2</sup> )
	Konteineris skirtas stiklo atliekoms (1-1.0m <sup>2</sup> )
	Konteineris skirtas maisto atliekoms (0-0,24 m <sup>2</sup> )
	Konteineris skirtas tekstilės atliekoms (0-1,1 m <sup>2</sup> )
	ŽN įspėjamasis paviršius (30cm pločio)

Pastabos:

Atlikti kasimo ir aikštelės įrengimo darbus būtina prižiūrėti inžinerinius tiklus eksploatuojančių ir prižiūrinčių įmonės atstovams;  
 Jei reikalinga iškelti, turi būti rengiamas inž. tinklų iškėlimo projektas;  
 Visos dangos įrengiamos viename lygyje pririšant prie esamo žemės paviršiaus;  
 Matmenis tikslinti vietoje;  
 Projekto sprendiniai atitinka LR įstatymus ir higienos normas bei nepažeidžia trečiųjų asmenų interesų;

At. Nr.	UAB "Conlista" Krakiškių g. 53D, LT-14289 Vilnius Įm.k. 302315841				Antžeminių mišrių komunalinių ir antrinių žaliavų atliekų surinkimo konteinerių aikštelių įrengimo, Marijampolės sav. supaprastintas statybos projektas
Nr. 37930	PV	A. Dališanskis		2019-11	166. Antžeminių mišrių komunalinių ir antrinių žaliavų atliekų surinkimo konteinerių aikštelė SB Statybinkas, Netičkampio k., Liudvinavo sen., Marijampolė, M1:200
A 1363	Arch.	K. Bakanauskas		2019-11	
	Arch.	K. Sujetaitė		2019-11	
Kalba	Užsakovas				Lapas
LT	UAB "Marijampolės apskrities atliekų tvarkymo centras"				Lapų
	AR-SSP-Mar-2019-A166-B_01				1
					1

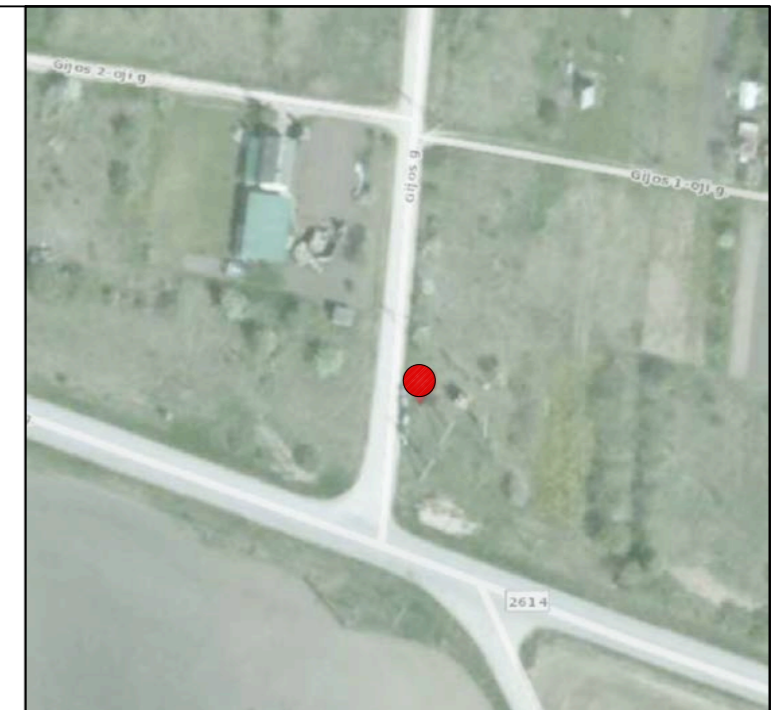
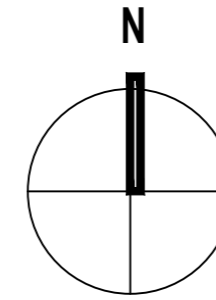

Situacijos schema

SUTARTINIS ŽYMĖJIMAS

	Betoninių trinkelų su nuožulna danga (200x100x60mm)
	G/b bortas vejai (1000x80x200mm)
	G/b bortas gatvei (1000x150x300mm)
	ŽN pritaikytas nuožulnus nusklembtas bortas (h max= 2cm)
	Konteineris skirtas mišrioms atliekoms (2-1.1m <sup>3</sup> )
	Konteineris skirtas plastiko atliekoms (1-1.1m <sup>3</sup> )
	Konteineris skirtas popieriaus atliekoms (1-1.1m <sup>3</sup> )
	Konteineris skirtas stiklo atliekoms (1-1.0m <sup>3</sup> )
	Konteineris skirtas maisto atliekoms (0-0.24 m <sup>3</sup> )
	Konteineris skirtas tekstilės atliekoms (0-1,1 m <sup>3</sup> )
	ŽN įspėjamasis paviršius (30cm pločio)

Pastabos:

Atlikti kasimo ir aikštelės įrengimo darbus būtina prižiūrėti inžinerinius tiklus eksploatuojančių ir prižiūrinių įmonės atstovams;  
 Jei reikalinga iškelti, turi būti rengiamas inž. tinklų iškėlimo projektas;  
 Visos dangos įrengiamos viename lygyje pririšant prie esamo žemės paviršiaus;  
 Matmenis tikslinti vietoje;  
 Projekto sprendiniai atitinka LR įstatymus ir higienos normas bei nepažeidžia trečiųjų asmenų interesų;

At. Nr.	UAB "Conlista" Krakiškių g. 53D, LT-14289 Vilnius Įm.k. 302315841				Antžeminių mišrių komunalinių ir antrinių žaliavų atliekų surinkimo konteinerių aikštelių įrengimo, Marijampolės sav. supaprastintas statybos projektas	
Nr. 37930	PV	A. Dališanskis		2019-11	167. Antžeminių mišrių komunalinių ir antrinių žaliavų atliekų surinkimo konteinerių aikštelė SB Gija, Liudvinavo k., Liudvinavo sen., Marijampolė, M1:200	
A 1363	Arch.	K.Bakanauskas		2019-11		
	Arch.	K.Sujetaitė		2019-11		
Kalba	Užsakovas				Lapas	Lapų
LT	UAB "Marijampolės apskrities atliekų tvarkymo centras"				AR-SSP-Mar-2019-A167-B_01	1 1

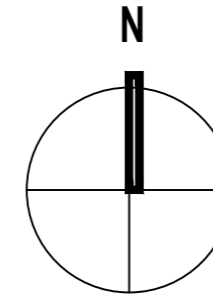
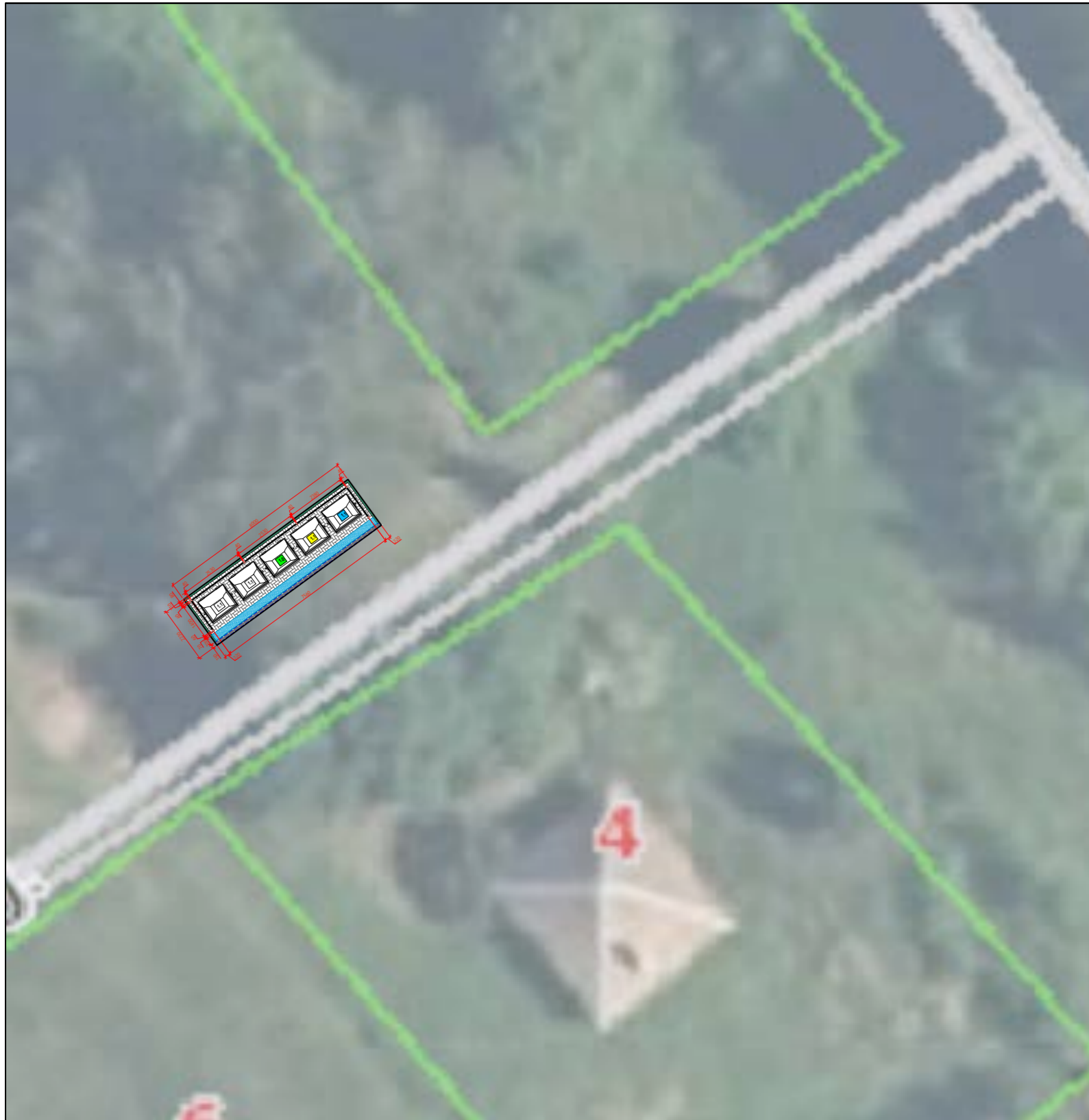

Situacijos schema

SUTARTINIS ŽYMĖJIMAS

	Betoninių trinkelų su nuožulna danga (200x100x60mm)
	G/b bortas vejai (1000x80x200mm)
	G/b bortas gatvei (1000x150x300mm)
	ŽN pritaikytas nuožulnus nusklembtas bortas (h max= 2cm)
	Konteineris skirtas mišrioms atliekoms (2-1.1m³)
	Konteineris skirtas plastiko atliekoms (1-1.1m³)
	Konteineris skirtas popieriaus atliekoms (1-1.1m³)
	Konteineris skirtas stiklo atliekoms (1-1.0m³)
	Konteineris skirtas maisto atliekoms (0-0.24 m³)
	Konteineris skirtas tekstilės atliekoms (0-1.1 m³)
	ŽN įspėjamasis paviršius (30cm pločio)

**Pastabos:**  
 Atlikti kasimo ir aikštelės įrengimo darbus būtina prižiūrėti inžinerinius tiklus eksploatuojančių ir prižiūrėtinųjų įmonės atstovams;  
 Jei reikalinga iškelti, turi būti rengiamas inž. tinklų iškėlimo projektas;  
 Visos dangos įrengiamos viename lygyje pririšant prie esamo žemės paviršiaus;  
 Matmenis tikslinti vietoje;  
 Projekto sprendiniai atitinka LR įstatymus ir higienos normas bei nepažeidžia trečiųjų asmenų interesų;

At. Nr.	UAB "Conlista" Krakiškių g. 53D, LT-14289 Vilnius Įm.k. 302315841				Antžeminių mišrių komunalinių ir antrinių žaliavų atliekų surinkimo konteinerių aikštelių įrengimo, Marijampolės sav. supaprastintas statybos projektas		
Nr. 37930	PV	A. Dališanskis		2019-11	168. Antžeminių mišrių komunalinių ir antrinių žaliavų atliekų surinkimo konteinerių aikštelė SB Suvalkietis, Mačiuliškių k., Sasnavos sen., Marijampolė, M1:200	Laida	
A 1363	Arch.	K. Bakanauskas		2019-11		0	
	Arch.	K. Sujetaitė		2019-11			
Kalba	Užsakovas				AR-SSP-Mar-2019-A168-B_01	Lapas	Lapų
LT	UAB "Marijampolės apskrities atliekų tvarkymo centras"				AR-SSP-Mar-2019-A168-B_01	1	1

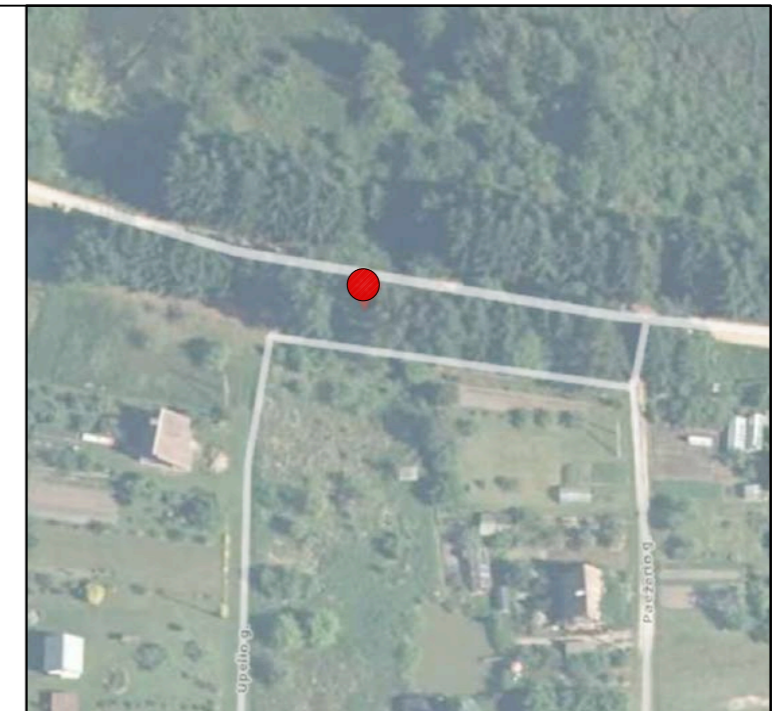
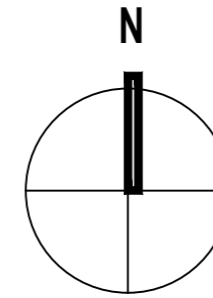
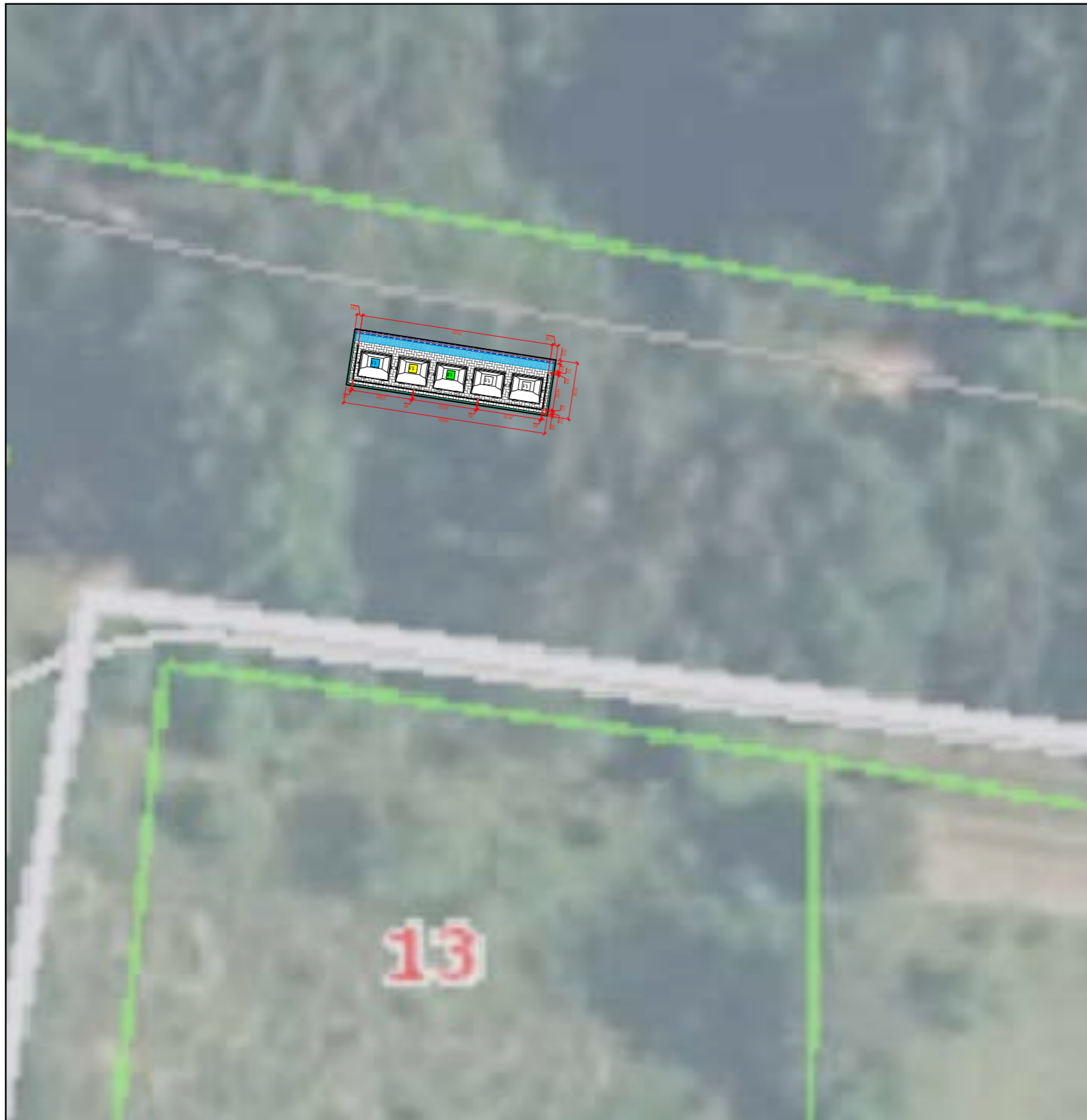

Situacijos schema

SUTARTINIS ŽYMĖJIMAS

	Betoninių trinkelė su nuožulna danga (200x100x60mm)
	G/b bortas vejai (1000x80x200mm)
	G/b bortas gatvei (1000x150x300mm)
	ŽN pritaikytas nuožulnus nusklembtas bortas (h max= 2cm)
	Konteineris skirtas mišrioms atliekoms (2-1.1m³)
	Konteineris skirtas plastiko atliekoms (1-1.1m³)
	Konteineris skirtas popieriaus atliekoms (1-1.1m³)
	Konteineris skirtas stiklo atliekoms (1-1.0m³)
	Konteineris skirtas maisto atliekoms (0-0.24 m³)
	Konteineris skirtas tekstilės atliekoms (0-1,1 m³)
	ŽN įspėjamasis paviršius (30cm pločio)

Pastabos:

Atlikti kasimo ir aikštelės įrengimo darbus būtina prižiūrėti inžinerinius tiklus eksploatuojančių ir prižiūrėtojų įmonės atstovams;  
 Jei reikalinga iškelti, turi būti rengiamas inž. tinklų iškėlimo projektas;  
 Visos dangos įrengiamos viename lygyje pririšant prie esamo žemės paviršiaus;  
 Matmenis tikslinti vietoje;  
 Projekto sprendiniai atitinka LR įstatymus ir higienos normas bei nepažeidžia trečiųjų asmenų interesų;

At. Nr.	UAB "Conlista" Krakiškių g. 53D, LT-14289 Vilnius Įm.k. 302315841				Antžeminių mišrių komunalinių ir antrinių žaliavų atliekų surinkimo konteinerių aikštelių įrengimo, Marijampolės sav. supaprastintas statybos projektas
Nr. 37930	PV	A. Dališanskis		2019-11	169. Antžeminių mišrių komunalinių ir antrinių žaliavų atliekų surinkimo konteinerių aikštelė SB Suvalkietis, Mačiuliškių k., Sasnavos sen., Marijampolė, M1:200
A 1363	Arch.	K. Bakanauskas		2019-11	
	Arch.	K. Sujetaitė		2019-11	
Kalba	Užsakovas				Lapas
LT	UAB "Marijampolės apskrities atliekų tvarkymo centras"				Lapų
				AR-SSP-Mar-2019-A169-B_01	1
					1

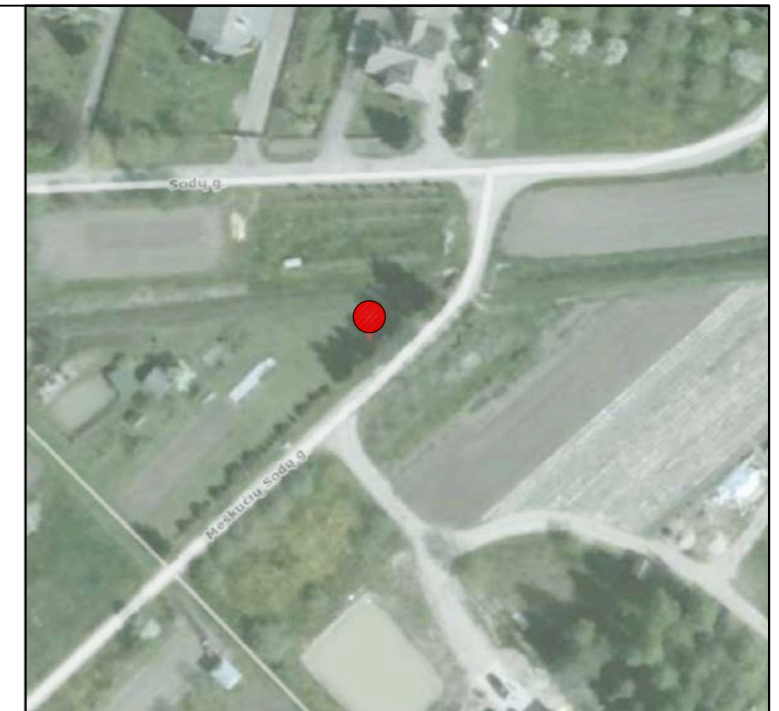
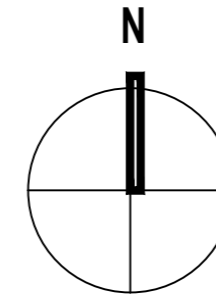

Situacijos schema

SUTARTINIS ŽYMĖJIMAS

	Betoninių trinkelėlių su nuožulna danga (200x100x60mm)
	G/b bortas vejai (1000x80x200mm)
	G/b bortas gatvei (1000x150x300mm)
	ŽN pritaikytas nuožulnus nusklembtas bortas (h max= 2cm)
	Konteineris skirtas mišrioms atliekoms (1-1.1m³)
	Konteineris skirtas plastiko atliekoms (1-1.1m³)
	Konteineris skirtas popieriaus atliekoms (1-1.1m³)
	Konteineris skirtas stiklo atliekoms (1-1.0m³)
	Konteineris skirtas maisto atliekoms (0-0,24 m³)
	Konteineris skirtas tekstilės atliekoms (0-1,1 m³)
	ŽN įspėjamasis paviršius (30cm pločio)

Pastabos:

Atlikti kasimo ir aikštelės įrengimo darbus būtina prižiūrėti inžinerinius tiklus eksploatuojančių ir prižiūrinių įmonės atstovams;  
 Jei reikalinga iškelti, turi būti rengiamas inž. tinklų iškėlimo projektas;  
 Visos dangos įrengiamos viename lygyje pririšant prie esamo žemės paviršiaus;  
 Matmenis tikslinti vietoje;  
 Projekto sprendiniai atitinka LR įstatymus ir higienos normas bei nepažeidžia trečiųjų asmenų interesų;

At. Nr.	UAB "Conlista" Krakiškių g. 53D, LT-14289 Vilnius Įm.k. 302315841				Antžeminių mišrių komunalinių ir antrinių žaliavų atliekų surinkimo konteinerių aikštelių įrengimo, Marijampolės sav. supaprastintas statybos projektas		
Nr. 37930	PV	A. Dališanskis		2019-11	170. Antžeminių mišrių komunalinių ir antrinių žaliavų atliekų surinkimo konteinerių aikštelė SB Atžalynas, Meškučių k., Marijampolės sen., Marijampolė, M1:200		
A 1363	Arch.	K.Bakanauskas		2019-11			
	Arch.	K.Sujetaitė		2019-11			
Kalba	Užsakovas				Lapas	Lapų	
LT	UAB "Marijampolės apskrities atliekų tvarkymo centras"				AR-SSP-Mar-2019-A170-B_01	1	1

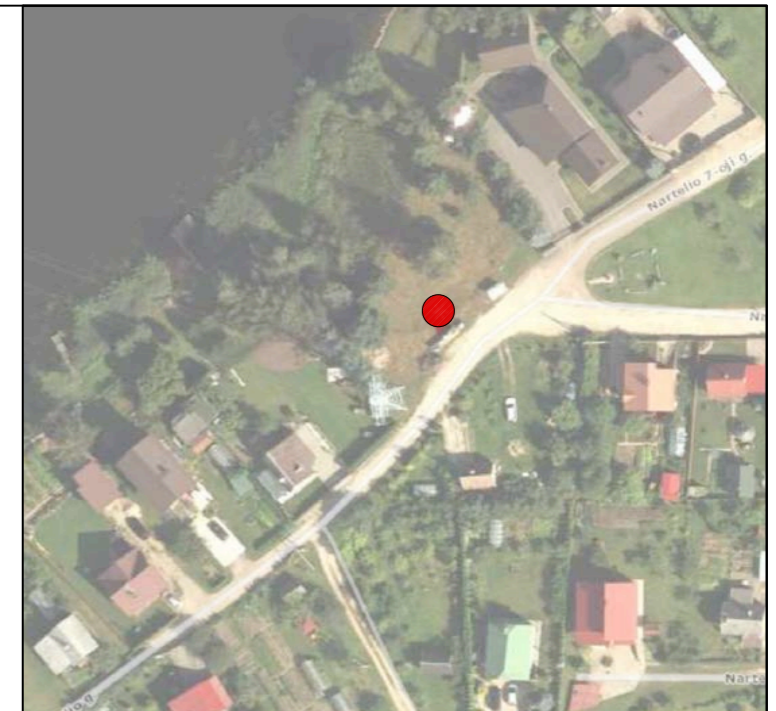
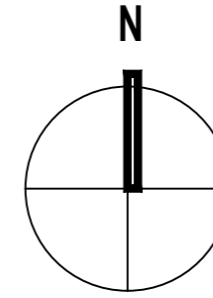

Situacijos schema

SUTARTINIS ŽYMĖJIMAS

	Betoninių trinkelų su nuožulna danga (200x100x60mm)
	G/b bortas vejai (1000x80x200mm)
	G/b bortas gatvei (1000x150x300mm)
	ŽN pritaikytas nuožulnus nusklembtas bortas (h max= 2cm)
	Konteineris skirtas mišrioms atliekoms (3-1.1m³)
	Konteineris skirtas plastiko atliekoms (1-1.1m³)
	Konteineris skirtas popieriaus atliekoms (1-1.1m³)
	Konteineris skirtas stiklo atliekoms (1-1.0m³)
	Konteineris skirtas maisto atliekoms (0-0,24 m³)
	Konteineris skirtas tekstilės atliekoms (0-1,1 m³)
	ŽN įspėjamasis paviršius (30cm pločio)

Pastabos:

Atlikti kasimo ir aikštelės įrengimo darbus būtina prižiūrėti inžinerinius tiklus eksploatuojančių ir prižiūrėtojų įmonės atstovams;  
 Jei reikalinga iškelti, turi būti rengiamas inž. tinklų iškėlimo projektas;  
 Visos dangos įrengiamos viename lygyje pririšant prie esamo žemės paviršiaus;  
 Matmenis tikslinti vietoje;  
 Projekto sprendiniai atitinka LR įstatymus ir higienos normas bei nepažeidžia trečiųjų asmenų interesų;

At. Nr.	UAB "Conlista" Krakiškių g. 53D, LT-14289 Vilnius Įm.k. 302315841				Antžeminių mišrių komunalinių ir antrinių žaliavų atliekų surinkimo konteinerių aikštelių įrengimo, Marijampolės sav. supaprastintas statybos projektas
Nr. 37930	PV	A. Dališanskis		2019-11	171. Antžeminių mišrių komunalinių ir antrinių žaliavų atliekų surinkimo konteinerių aikštelė SB Nartelis, Liudvinavo sen., Nartelio k., Marijampolė, M1:200
A 1363	Arch.	K.Bakanauskas		2019-11	
	Arch.	K.Sujetaitė		2019-11	
Kalba	Užsakovas				Lapas
LT	UAB "Marijampolės apskrities atliekų tvarkymo centras"				AR-SSP-Mar-2019-A171-B_01
					Lapų
					1
					Laida
					0
					Lapų
					1

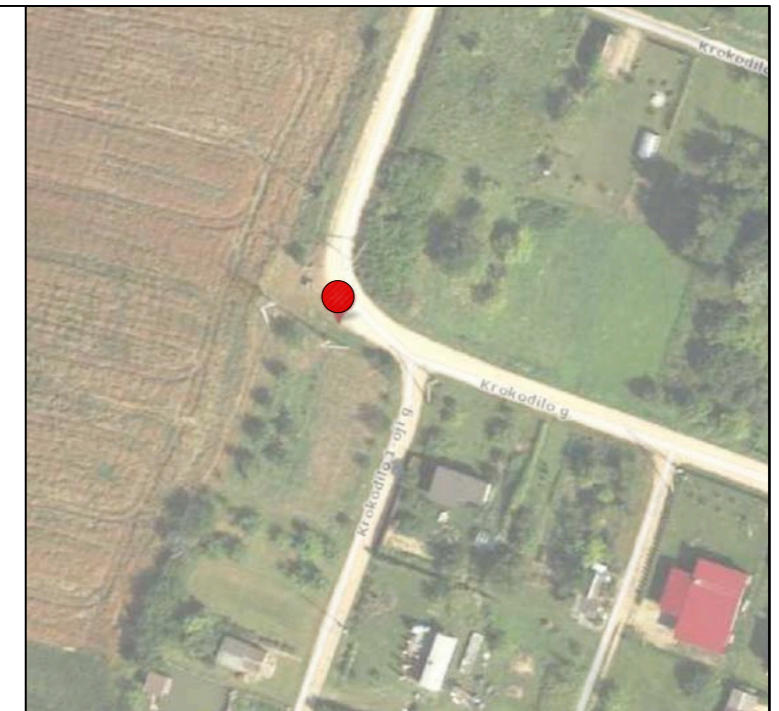
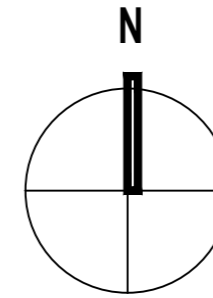

Situacijos schema

SUTARTINIS ŽYMĖJIMAS

	Betoninių trinkelė su nuožulna danga (200x100x60mm)
	G/b bortas vejai (1000x80x200mm)
	G/b bortas gatvei (1000x150x300mm)
	ŽN pritaikytas nuožulnus nusklembtas bortas (h max= 2cm)
	Konteineris skirtas mišrioms atliekoms (2-1.1m <sup>2</sup> )
	Konteineris skirtas plastiko atliekoms (1-1.1m <sup>2</sup> )
	Konteineris skirtas popieriaus atliekoms (1-1.1m <sup>2</sup> )
	Konteineris skirtas stiklo atliekoms (1-1.0m <sup>2</sup> )
	Konteineris skirtas maisto atliekoms (0-0,24 m <sup>2</sup> )
	Konteineris skirtas tekstilės atliekoms (0-1,1 m <sup>2</sup> )
	ŽN įspėjamasis paviršius (30cm pločio)

Pastabos:

Atlikti kasimo ir aikštelės įrengimo darbus būtina prižiūrėti inžinerinius tiklus eksploatuojančių ir prižiūrėtojų įmonės atstovams;  
 Jei reikalinga iškelti, turi būti rengiamas inž. tinklų iškėlimo projektas;  
 Visos dangos įrengiamos viename lygyje pririšant prie esamo žemės paviršiaus;  
 Matmenis tikslinti vietoje;  
 Projekto sprendiniai atitinka LR įstatymus ir higienos normas bei nepažeidžia trečiųjų asmenų interesų;

At. Nr.	UAB "Conlista" Krakiškių g. 53D, LT-14289 Vilnius Įm.k. 302315841				Antžeminių mišrių komunalinių ir antrinių žaliavų atliekų surinkimo konteinerių aikštelių įrengimo, Marijampolės sav. supaprastintas statybos projektas
Nr. 37930	PV	A. Dališanskis		2019-11	172. Antžeminių mišrių komunalinių ir antrinių žaliavų atliekų surinkimo konteinerių aikštelė SB Krokodilas, Liudvinavo k., Liudvinavo sen., Marijampolė, M1:200
A 1363	Arch.	K.Bakanauskas		2019-11	
	Arch.	K.Sujetaitė		2019-11	
Kalba	Užsakovas				Lapas
LT	UAB "Marijampolės apskrities atliekų tvarkymo centras"				Lapų
				AR-SSP-Mar-2019-A172-B_01	1 1

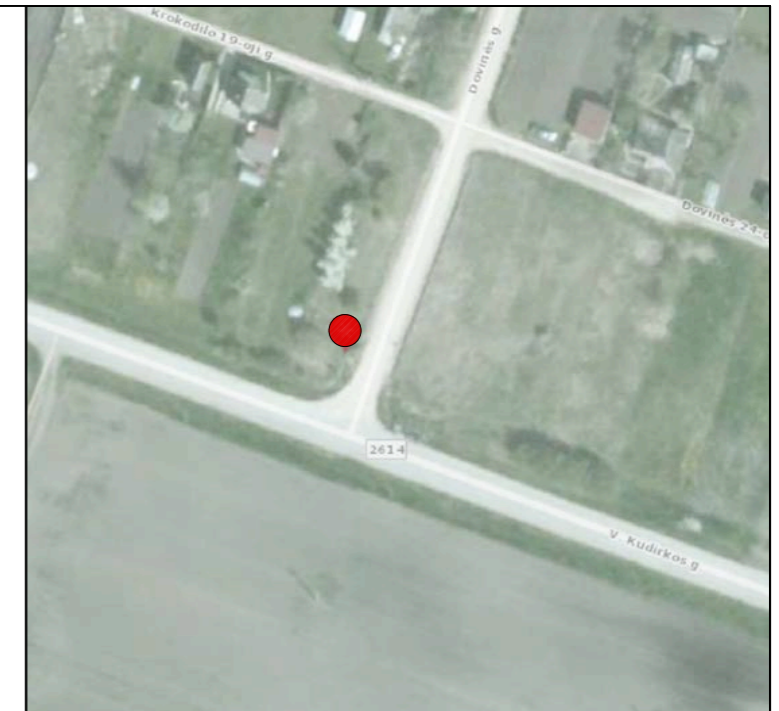
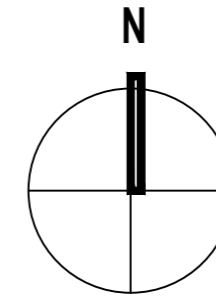

Situacijos schema

SUTARTINIS ŽYMĖJIMAS

	Betoninių trinkelė su nuožulna danga (200x100x60mm)
	G/b bortas vejai (1000x80x200mm)
	G/b bortas gatvei (1000x150x300mm)
	ŽN pritaikytas nuožulnus nusklemtas bortas (h max= 2cm)
	Konteineris skirtas mišrioms atliekoms (2-1.1m³)
	Konteineris skirtas plastiko atliekoms (1-1.1m³)
	Konteineris skirtas popieriaus atliekoms (1-1.1m³)
	Konteineris skirtas stiklo atliekoms (1-1.0m³)
	Konteineris skirtas maisto atliekoms (0-0,24 m³)
	Konteineris skirtas tekstilės atliekoms (0-1,1 m³)
	ŽN įspėjamasis paviršius (30cm pločio)

Pastabos:

Atlikti kasimo ir aikštelės įrengimo darbus būtina prižiūrėti inžinerinius tiklus eksploatuojančių ir prižiūrėtinųjų įmonės atstovams;  
 Jei reikalinga iškelti, turi būti rengiamas inž. tinklų iškėlimo projektas;  
 Visos dangos įrengiamos viename lygyje pririšant prie esamo žemės paviršiaus;  
 Matmenis tikslinti vietoje;  
 Projekto sprendiniai atitinka LR įstatymus ir higienos normas bei nepažeidžia trečiųjų asmenų interesų;

At. Nr.	UAB "Conlista" Krakiškių g. 53D, LT-14289 Vilnius Įm.k. 302315841				Antžeminių mišrių komunalinių ir antrinių žaliavų atliekų surinkimo konteinerių aikštelių įrengimo, Marijampolės sav. supaprastintas statybos projektas		
Nr. 37930	PV	A. Dališanskis		2019-11	173. Antžeminių mišrių komunalinių ir antrinių žaliavų atliekų surinkimo konteinerių aikštelė SB Krokodilas, Liudvinavo k., Liudvinavo sen., Marijampolė, M1:200	Laida	
A 1363	Arch.	K.Bakanauskas		2019-11		0	
	Arch.	K.Sujetaitė		2019-11			
Kalba	Užsakovas				AR-SSP-Mar-2019-A173-B_01	Lapas	Lapų
LT	UAB "Marijampolės apskrities atliekų tvarkymo centras"					1	1

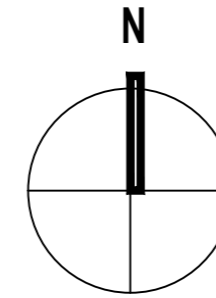

Situacijos schema

SUTARTINIS ŽYMĖJIMAS

	Betoninių trinkelė su nuožulna danga (200x100x60mm)
	G/b bortas vejai (1000x80x200mm)
	G/b bortas gatvei (1000x150x300mm)
	ŽN pritaikytas nuožulnus nusklembtas bortas (h max= 2cm)
	Konteineris skirtas mišrioms atliekoms (4-1.1m <sup>2</sup> )
	Konteineris skirtas plastiko atliekoms (1-1.1m <sup>2</sup> )
	Konteineris skirtas popieriaus atliekoms (1-1.1m <sup>2</sup> )
	Konteineris skirtas stiklo atliekoms (1-1.0m <sup>2</sup> )
	Konteineris skirtas maisto atliekoms (0-0.24 m <sup>2</sup> )
	Konteineris skirtas tekstilės atliekoms (0-1.1 m <sup>2</sup> )
	ŽN įspėjamasis paviršius (30cm pločio)

Pastabos:

Atlikti kasimo ir aikštelės įrengimo darbus būtina prižiūrėti inžinerinius tiklus eksploatuojančių ir prižiūrėtojų įmonės atstovams;  
 Jei reikalinga iškelti, turi būti rengiamas inž. tinklų iškėlimo projektas;  
 Visos dangos įrengiamos viename lygyje pririšant prie esamo žemės paviršiaus;  
 Matmenis tikslinti vietoje;  
 Projekto sprendiniai atitinka LR įstatymus ir higienos normas bei nepažeidžia trečiųjų asmenų interesų;

At. Nr.	UAB "Conlista" Krakiškių g. 53D, LT-14289 Vilnius Įm.k. 302315841				Antžeminių mišrių komunalinių ir antrinių žaliavų atliekų surinkimo konteinerių aikštelių įrengimo, Marijampolės sav. supaprastintas statybos projektas	
Nr. 37930	PV	A. Dališanskis		2019-11	174. Antžeminių mišrių komunalinių ir antrinių žaliavų atliekų surinkimo konteinerių aikštelė SB Obelinė, Obelinės k., Sasnavos sen., Marijampolė, M1:200	
A 1363	Arch.	K.Bakanauskas		2019-11		
	Arch.	K.Sujetaitė		2019-11		
Kalba	Užsakovas				Lapas	Lapų
LT	UAB "Marijampolės apskrities atliekų tvarkymo centras"				AR-SSP-Mar-2019-A174-B_01	1 1

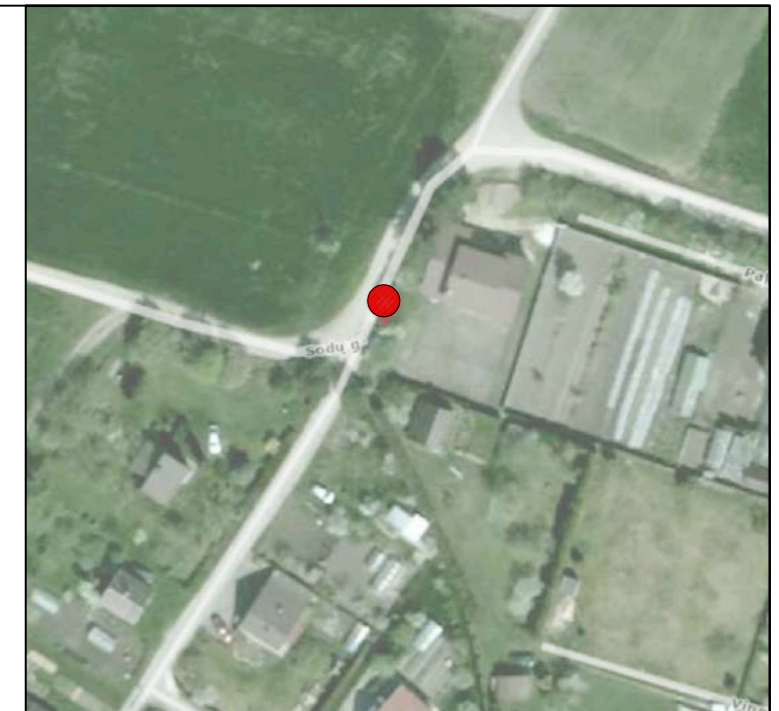
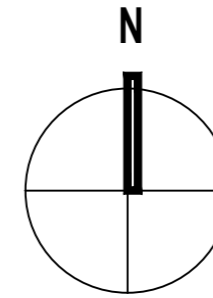

Situacijos schema

SUTARTINIS ŽYMĖJIMAS

	Betoninių trinkelų su nuožulna danga (200x100x60mm)
	G/b bortas vejai (1000x80x200mm)
	G/b bortas gatvei (1000x150x300mm)
	ŽN pritaikytas nuožulnus nusklembtas bortas (h max= 2cm)
	Konteineris skirtas mišrioms atliekoms (2-1.1m³)
	Konteineris skirtas plastiko atliekoms (1-1.1m³)
	Konteineris skirtas popieriaus atliekoms (1-1.1m³)
	Konteineris skirtas stiklo atliekoms (1-1.0m³)
	Konteineris skirtas maisto atliekoms (0-0,24 m³)
	Konteineris skirtas tekstilės atliekoms (0-1,1 m³)
	ŽN įspėjamasis paviršius (30cm pločio)

Pastabos:

Atlikti kasimo ir aikštelės įrengimo darbus būtina prižiūrėti inžinerinius tiklus eksploatuojančių ir prižiūrėtojų įmonės atstovams;  
 Jei reikalinga iškelti, turi būti rengiamas inž. tinklų iškėlimo projektas;  
 Visos dangos įrengiamos viename lygyje pririšant prie esamo žemės paviršiaus;  
 Matmenis tikslinti vietoje;  
 Projekto sprendiniai atitinka LR įstatymus ir higienos normas bei nepažeidžia trečiųjų asmenų interesų;

At. Nr.	UAB "Conlista" Krakiškių g. 53D, LT-14289 Vilnius Įm.k. 302315841				Antžeminių mišrių komunalinių ir antrinių žaliavų atliekų surinkimo konteinerių aikštelių įrengimo, Marijampolės sav. supaprastintas statybos projektas	
Nr. 37930	PV	A. Dališanskis		2019-11	175. Antžeminių mišrių komunalinių ir antrinių žaliavų atliekų surinkimo konteinerių aikštelė SB Klevas, Puskelnių k., Sasnavos sen., Marijampolė, M1:200	
A 1363	Arch.	K.Bakanauskas		2019-11		
	Arch.	K.Sujetaitė		2019-11		
Kalba	Užsakovas				Lapas	Lapų
LT	UAB "Marijampolės apskrities atliekų tvarkymo centras"				AR-SSP-Mar-2019-A175-B_01	1 1

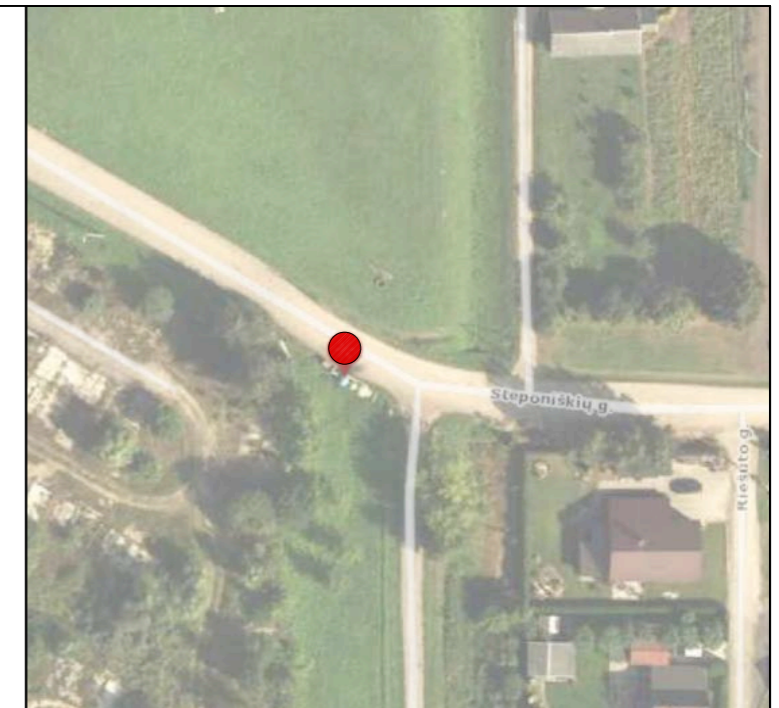
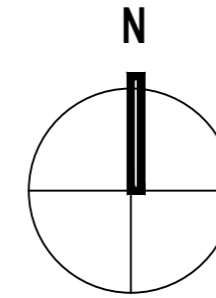

Situacijos schema

SUTARTINIS ŽYMĖJIMAS

	Betoninių trinkelė su nuožulna danga (200x100x60mm)
	G/b bortas vejai (1000x80x200mm)
	G/b bortas gatvei (1000x150x300mm)
	ŽN pritaikytas nuožulnus nusklembtas bortas (h max= 2cm)
	Konteineris skirtas mišrioms atliekoms (2-1.1m <sup>3</sup> )
	Konteineris skirtas plastiko atliekoms (1-1.1m <sup>3</sup> )
	Konteineris skirtas popieriaus atliekoms (1-1.1m <sup>3</sup> )
	Konteineris skirtas stiklo atliekoms (1-1.0m <sup>3</sup> )
	Konteineris skirtas maisto atliekoms (0-0,24 m <sup>3</sup> )
	Konteineris skirtas tekstilės atliekoms (0-1,1 m <sup>3</sup> )
	ŽN įspėjamasis paviršius (30cm pločio)

Pastabos:

Atlikti kasimo ir aikštelės įrengimo darbus būtina prižiūrėti inžinerinius tiklus eksploatuojančių ir prižiūrėtojų įmonės atstovams;  
 Jei reikalinga iškelti, turi būti rengiamas inž. tinklų iškėlimo projektas;  
 Visos dangos įrengiamos viename lygyje pririšant prie esamo žemės paviršiaus;  
 Matmenis tikslinti vietoje;  
 Projekto sprendiniai atitinka LR įstatymus ir higienos normas bei nepažeidžia trečiųjų asmenų interesų;

At. Nr.	UAB "Conlista" Krakiškių g. 53D, LT-14289 Vilnius Įm.k. 302315841				Antžeminių mišrių komunalinių ir antrinių žaliavų atliekų surinkimo konteinerių aikštelių įrengimo, Marijampolės sav. supaprastintas statybos projektas		
Nr. 37930	PV	A. Dališanskis		2019-11	176. Antžeminių mišrių komunalinių ir antrinių žaliavų atliekų surinkimo konteinerių aikštelė SB Riešutas, Steponiškių k., Marijampolės sen., Marijampolė, M1:200	Laida	
A 1363	Arch.	K.Bakanauskas		2019-11		0	
	Arch.	K.Sujetaitė		2019-11			
Kalba	Užsakovas				AR-SSP-Mar-2019-A176-B_01	Lapas	Lapų
LT	UAB "Marijampolės apskrities atliekų tvarkymo centras"				AR-SSP-Mar-2019-A176-B_01	1	1

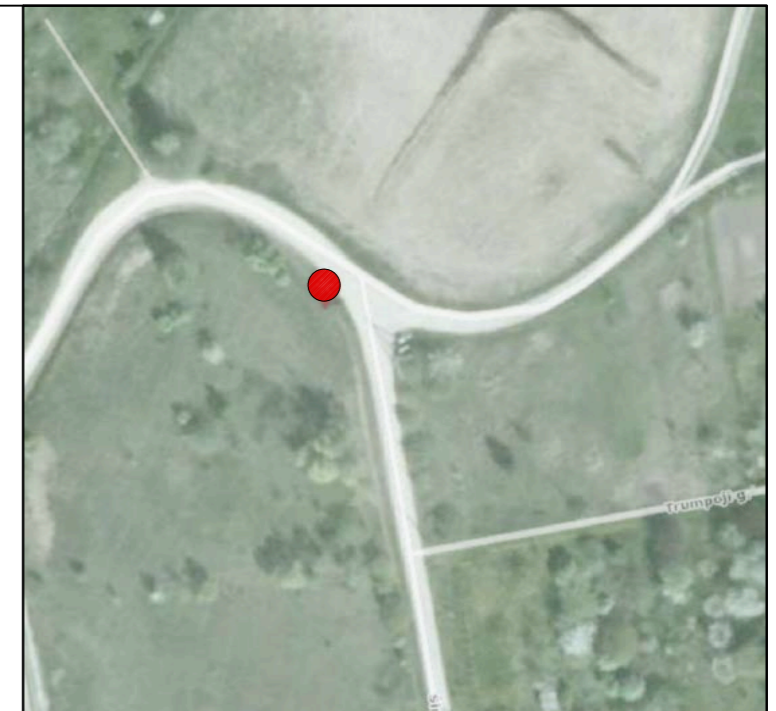
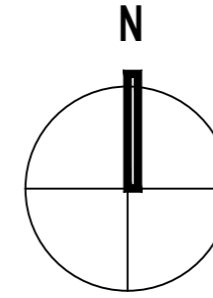

Situacijos schema

SUTARTINIS ŽYMĖJIMAS

	Betoninių trinkelėlių su nuožulna danga (200x100x60mm)
	G/b bortas vejai (1000x80x200mm)
	G/b bortas gatvei (1000x150x300mm)
	ŽN pritaikytas nuožulnus nusklembtas bortas (h max= 2cm)
	Konteineris skirtas mišrioms atliekoms (2-1.1m³)
	Konteineris skirtas plastikoms atliekoms (1-1.1m³)
	Konteineris skirtas popieriaus atliekoms (1-1.1m³)
	Konteineris skirtas stiklo atliekoms (1-1.0m³)
	Konteineris skirtas maisto atliekoms (0-0,24 m³)
	Konteineris skirtas tekstilės atliekoms (0-1,1 m³)
	ŽN įspėjamasis paviršius (30cm pločio)

Pastabos:

Atlikti kasimo ir aikštelės įrengimo darbus būtina prižiūrėti inžinerinius tiklus eksploatuojančių ir prižiūrėtojų įmonės atstovams;  
 Jei reikalinga išskelti, turi būti rengiamas inž. tinklų iškėlimo projektas;  
 Visos dangos įrengiamos viename lygyje pririšant prie esamo žemės paviršiaus;  
 Matmenis tikslinti vietoje;  
 Projekto sprendiniai atitinka LR įstatymus ir higienos normas bei nepažeidžia trečiųjų asmenų interesų;

At. Nr.	UAB "Conlista" Krakiškių g. 53D, LT-14289 Vilnius Įm.k. 302315841				Antžeminių mišrių komunalinių ir antrinių žaliavų atliekų surinkimo konteinerių aikštelių įrengimo, Marijampolės sav. supaprastintas statybos projektas
Nr. 37930	PV	A. Dališanskis		2019-11	177. Antžeminių mišrių komunalinių ir antrinių žaliavų atliekų surinkimo konteinerių aikštelė SB Šimuliai, Šimulių k., Liudvinavo sen., Marijampolė, M1:200
A 1363	Arch.	K.Bakanauskas		2019-11	
	Arch.	K.Sujetaitė		2019-11	
Kalba	Užsakovas				Lapas
LT	UAB "Marijampolės apskrities atliekų tvarkymo centras"				Lapų
	AR-SSP-Mar-2019-A177-B_01				1
					1