MARIJAMPOLĖS SAVIVALDYBĖS TERITORIJOS BENDROJO PLANO KEITIMAS

SPRENDINIŲ KONKRETIZAVIMAS

TURIZMO IR REKREACIJOS PLANAS M 1:50 000

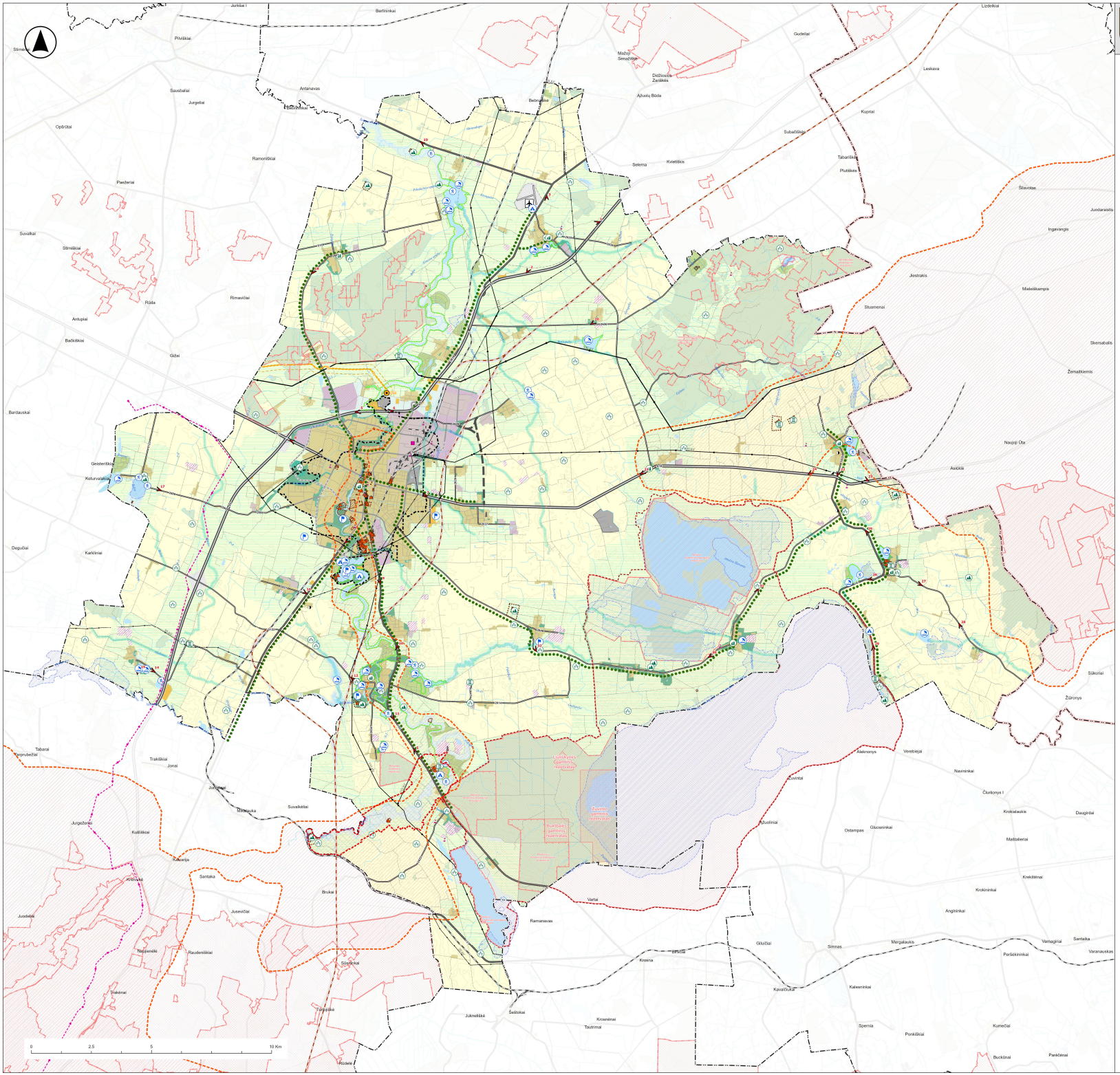

Sutartiniai žymėjimai

Administracinės ribos

- Apskričių riba[1]
- Savivaldybių teritorijų riba[1]
- Upės ir upeliai[1]

Susisiekimo infrastruktūra

- Magistralinės kelias[2]
- Krašto kelias[2]
- Rajoninės kelias[2]
- Gatvės, kelias[2]
- Kiti lauko keliai, pravažiavimai[2]
- Suplanuotas Marijampolės aplinkkelis
- Esamos pagrindinės Marijampolės miesto gatvės
- Numatomos pagrindinės aptarnaujančios Marijampolės miesto gatvės / Numatytos gatvės [1]
- Pagrindinės pėsčiųjų / dviračių trasos
- Pėsčiųjų turistinės/pažintinės trasos
- Esamas geležinkelis[1]
- Numatytas „Rail Baltica" geležinkelis
- Aerodromas
- Aerodromo apsaugos zonos
- Kilimo - tūpimo takas

Saugomos teritorijos

- Draustiniai[3]
- Rezervatai[3]
- Natura 2000 teritorijos - BAST[3]
- Biosferos poligonai[3]
- Žuvinto biosferos rezervatas[3]
- Buferinės apsaugos zonos[3]
- Botaniniai gamtos paveldo objektai[7]
- Numatomas savivaldybės kraštovaizdžio draustinis
- Kultūros paveldo objektų teritorijos[4]
- Kultūros paveldo objektų apsaugos zonos[5]
- Kultūros paveldo objektai[6]

Naudingosios iškasenos

- Prognozinės naudingųjų iškasenų telkiniai
- Parengtinai išvalgytė naudingųjų iškasenų telkiniai

Elektros tiekimo infrastruktūra

- 35 kV elektros tiekimo orinė linija[1]
- 110 kV elektros tiekimo orinė linija[1]
- 330 kV elektros tiekimo orinė linija[1]
- Planuojama 220 kV oro elektros perdavimo linija "Harmony Link"
- 330 kV transformatorių pastotė[8]
- 110 kV transformatorių pastotė[8]

Dujų tiekimo infrastruktūra

- Magistralinis dujotiekis[1]
- Magistralinio dujotiekio apsaugos zona
- Magistralinio dujotiekio I vietovės klasės teritorija (po 200 m abipus vamzdyno ašies)
- DDS Dujų skirstymo stotis[8]

Statiniai aukštesni nei 30 m

- Bažnyčios bokštas
- Dūmtraukis, kaminas
- Vandentiekio bokštas
- Bokštai, stiebai
- Stebėjimo bokštas
- Šienainio bokštas

Svarbiausi kultūros paveldo, turizmo, rekreacinės objektai

- Bažnyčios
- Renginių vieta
- Pliažai, maudyklos
- Kempingai
- Poilsiavietės
- Buv. dvarų sodybos
- Piliakalniai
- Kapinės

Kraštovaizdžio apsaugos veiksniai

- Nacionalinio lygmens ypač naikinkaus kraštovaizdžio teritorijos
- Renatūralizuojami hidrografinio tinklo ruožai, apželdinant pakrantes
- Agrarinių teritorijų erdvės, svarbios savivaldybės kraštovaizdžio erdvinės struktūros savitumui
- 12 Apžvalgos taškai (Nr. žr. A.R.)

Pastabos:

1. Naudingųjų iškasenų telkinių sąrašą žr. aiškinamajame raštie.
2. Saugomų teritorijų sąrašą žr. aiškinamajame raštre.

Topografiniame plane panaudoti duomenys:

1. Adresų registro pirminiai duomenys apie Lietuvos Respublikos teritorijoje įregistruotus administracinius vienetus, gyvenamąsias vietoves, seniūnijas, gatves ir adresus © Valstybės įmonė Registrų centras, 2024
2. Miškų kadastro duomenys © Valstybinė miškų tarnyba prie Aplinkos ministerijos, 2025
3. Lietuvos Respublikos teritorijos M 1:50 000 georeferenciniu duomenų bazė GD50LT © Nacionalinė žemės tarnyba prie Žemės ūkio ministerijos, 2025
4. Pohvynių grėsmės ir rizikos Žemėlapiai © Aplinkos apsaugos agentūra, 2014
5. Lietuvos Respublikos saugomų teritorijų valstybės kadastras © Valstybinė saugomų teritorijų tarnyba prie Aplinkos ministerijos, 2025
6. Kultūros vertybių registras © Kultūros paveldo departamentas, 2025
7. Žemės gelmių registras © Lietuvos geologijos tarnyba, 2025
8. Elektros ir Dujų tinklo geografinai ir techniniai duomenys © Energijos skirstymo operatorius, AB, 2025

UAB „Elberta"				MARIJAMPOLĖS SAVIVALDYBĖS TERITORIJOS BENDROJO PLANO KEITIMAS	
A1397	PV Arch.	Arch. R. Ramanauskas		SPRENDINIŲ KONKRETIZAVIMAS	
A1368	Arch.	J. Mikulėnė			
A1370	Inž. PEN	A. Butkus		TURIZMO IR REKREACIJOS PLANAS M 1:50 000	Brėž. Nr. S-3
	Gis. inž.	Z. Artarasovas			
	Gis. inž.	D. Kučikauskienė			
Planavimo organizatorius: MARIJAMPOLĖS SAVIVALDYBĖS ADMINISTRACIJOS DIREKTORIUS				Teritorijų planavimo lygis: SAVIVALDYBĖS LYGMUO	Lapas 1 / Lapų 1
				Teritorijų planavimo dokumento rūšis: BENDROJO PLANO TERITORIJŲ PLANAVIMO DOKUMENTAS	Kaunas 2025