Žemės paėmimo visuomenės poreikiams projekto sprendinių brėžinys

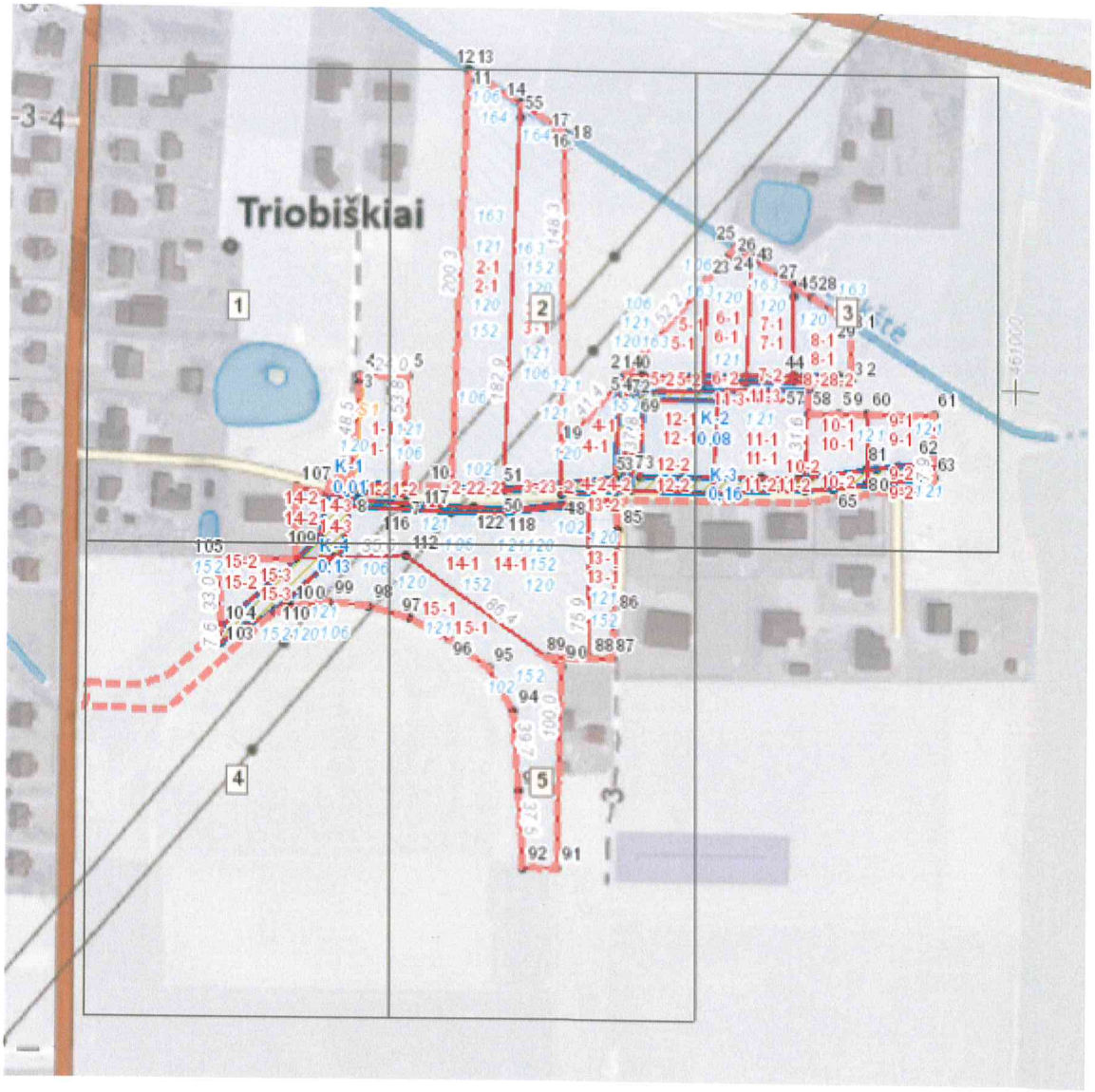

ŽPDRIS erdviniai duomenys

Vietovės paieška

ZPVP-69717

Bendroji TP dokumento informacija

Paslaugos nr.: ZPVP-69717

Pavadinimas: Žemės paėmimo visuomenės poreikiams Krėvos gatvės atšakos iki įvažiavimo į naujai užstatomą gyvenamųjų namų kvartalą Marijampolės sav. Marijampolės sen. Triobiškių k. susisiekimo infrastruktūros vystymui

Paslaugos tipas: Žemės paėmimo visuomenės poreikiams projektų rengimas

Būsena: Patvirtinta

Sukūrimo data: 2020-01-09

Sprendiniai, grafiniai duomenys

Susiję dokumentai su erdviniais duomenimis

D8-ZPVP ŽEMĖS PAĖMIMO VISOMIENĖS POREIKIAMS PROJEKTO TERITORIJOS RIBŲ PLANAS

Sukurtas: 2020-02-04 Redaguotas: 2020-02-04

D15-ZPVP PROJEKTO SPRENDINIŲ BRĖŽINYS

Sukurtas: 2021-06-29 Redaguotas: 2021-07-23
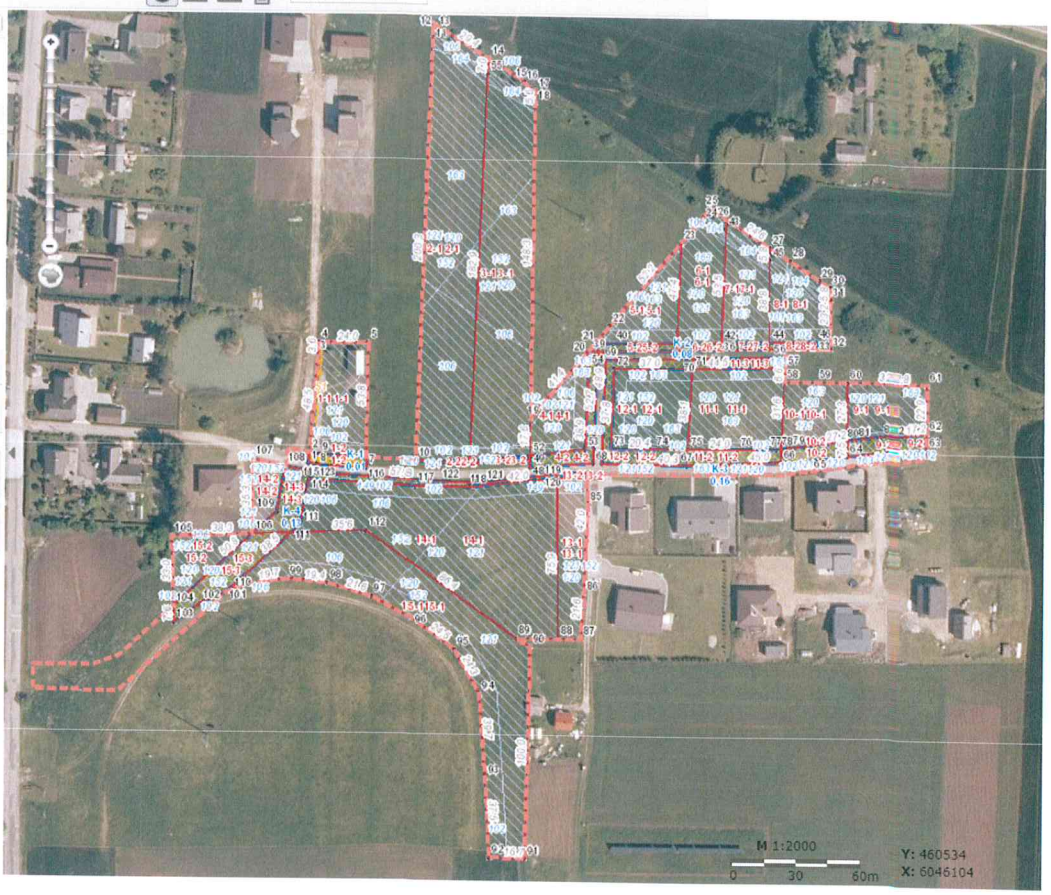
Istorinis