



UAB „Laimos ir Ginto projektai“  
Įmonės kodas:251462740  
Adresas P.Butlerienės g. 14, 68308 Marijampolė  
Tel. +370-343-92313  
El.paštas: info@lgprojektai.lt

<i>Statinio projektas</i>	<b>Administracinės paskirties pastato P.Cvirkos g. 10 Marijampolėje projektiniai pasiūlymai</b>
<i>Statytojas</i>	<b>UAB „SDG grupė“</b>
<i>Statinys (statinių grupė)</i>	<b>Administracinės paskirties pastatas</b>
<i>Statinio adresas</i>	<b>P.Cvirkos g.10, Marijampolė</b>
<i>Statinio paskirtis</i>	<b>7.2. administracinės paskirties pastatai</b>
<i>Statinio kategorija</i>	<b>Neypatingas statinys</b>
<i>Projekto Nr.</i>	<b>3220</b>
<i>Projekto etapas</i>	<b>Projektiniai pasiūlymai (PP)</b>

<i>Direktorius</i>	Robertas Levickas
<i>Projekto vadovas</i>	Gintautas Vieversys Atestato Nr. 439
<i>Projekto dalies vadovas</i>	Gintautas Vieversys



UAB "Laimos ir Ginto projektai"

OBJEKTAS Nr. 3220

STATYTOJAS : UAB „SDG grupė“

**OBJEKTAS: ADMINISTRACINĖS PASKIRTIES PASTATO P.CVIRKOS G. 10  
MARIJAMPOLĖJE PROJEKTINIAI PASIŪLYMAI**

Statinio kategorija	<b>Neypatingas statinys</b>
Statybos rūšis	<b>Nauja statyba</b>
Statinio paskirtis	<b>7.2. Administracinės paskirties pastatai</b>

PROJEKTO SUDĖTIES ŽINIARAŠTIS		
1	TOMAS 01 PROJEKTINIAI PASIŪLYMAI	PP

## PROJEKTINIŲ PASIŪLYMŲ TURINYS

<b>Eil. Nr.</b>	<b>Dok. pavadinimas</b>	<b>Puslapis</b>
<b>A. TEKSTINIŲ DOKUMENTŲ SUDETIES ŽINIARAŠTIS</b>		
1.	TITULINIS	1
2.	PROJEKTO SUDETIES ŽINIARAŠTIS	2
3.	TURINYS	3
4.	PROJEKTINIŲ PASIŪLYMŲ RENGIMO UŽDUOTIS	4
5.	AIŠKINAMASIS RAŠTAS	5
<b>B. BRĖŽINIŲ ŽINIARAŠTIS</b>		
6.	SITUACIJOS SCHEMA	8
7.	SKLYPO PLANAS M 1:500	9
8.	RŪSIO PLANAS	10
9.	PIRMO AUKŠTO PLANAS	11
10.	ANTRO AUKŠTO PLANAS	12
11.	TRECIO AUKSTO PLANAS	13
12.	PJŪVIS A-A	14
13.	FASADAS AŠYSE 1-8	15
14.	FASADAS AŠYSE L-A	16
15.	FASADAS AŠYSE A-L	17
16.	FASADAS AŠYSE 8-1	18

Suderinta:

Architektūros ir teritorijų planavimo skyria  
vedėjas vyriausiasis architektas

## PROJEKTTINIŲ PASIŪLYMŲ RENGIMO UŽDUOTIS

2021-07-21

✓ 2021-09-16

UAB „Laimos ir Ginto projektai“, P.Butlerienės g. 14, Marijampolė, įm.k. 251462740

1. Statinio pavadinimas	Administracinės paskirties pastato P.Cvirkos g. 10 Marijampolėje statybos projektas
2. Statybos rūšis	Nauja statyba
3. Statinio kategorija	Neypatingas statinys
4. Statinio pagrindinė naudojimo paskirtis	7.2. administracinės paskirties pastatai
5. Žemės sklypas	
5.1. Adresas	P.Cvirkos g.10, Marijampolė
5.2. Paskirtis	Kita
5.3. Naudojimo būdas	Komercinės paskirties objektų teritorijos
5.3. Bendras sklypo plotas	3242 m <sup>2</sup>
5.3.1. Sklypo užstatymo tankumas	26.88%
5.4. Sklypo užstatymo intensyvumas	61.57%
6. Statinio techniniai rodikliai	
6.1. Viso pastato užstatymo plotas	871.74
6.2. Pastato aukštis	10.00
6.4. Numatoma veikla	Administracinė su gyvenamosiomis patalpomis
7. Projektinių pasiūlymų paskirtis	informuoti visuomenę apie visuomenei svarbaus statinio ar statinio, kuriam Teritorijų planavimo įstatymo [5.10] 20 straipsnyje nustatytais atvejais neparengti teritorijų planavimo dokumentai ir statyba konkrečiame sklype leidžiama, numatomą projektavimą;
8. Pateikiama	Pažymėjimas apie žemės sklypą ir daiktinių teisių į jį įregistravimą nekilnojamojo turto registre ; Žemės sklypo planas; Topografinė nuotrauka;
9. Terminai	Projektinių pasiūlymų terminai nenumatomi
10. Statytojui pateikiama	Projektinių pasiūlymų 2 kopijos ir 1 kompiuterinė laikmena

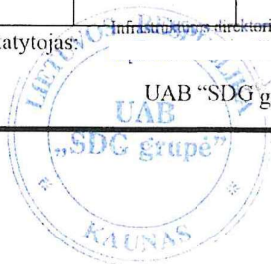
0	2021	PROJEKTTINIAI PASIŪLYMAI					
LAIDA	DATA	LAIDOS STATUSAS, KEITIMO PRIEŽASTIS (JEI TAIKOMA)					
Atestato NR.	 UAB „Laimos ir Ginto projektai“ P. Butlerienės g. 14, 68308 Marijampolė Tel. +370-343-92313 El. paštas: info@lgprojektai.lt			STATINYS: Administracinės paskirties pastato P.Cvirkos g. 10 Marijampolėje statybos projektas			
A439	PV / PDV	G. Vieversys		2021	Projektinių pasiūlymų rengimo užduotis	LAIDA	
	Arch.	G. Vieversytė		2021		O	
Kalba	Statytojas:	 UAB „SDG grupė“			OBJEKTO NR.	LAPAS	LAPŲ
LT					3220-PP	1	1

# AIŠKINAMASIS RAŠTAS

1. Statinio pavadinimas: **Administracinės paskirties pastato P.Cvirkos g. 10 Marijampolėje projektiniai pasiūlymai**
2. Statybos rūšis: **Nauja statyba**
3. Statinio kategorija: **Neypatingas**
4. Statinio pagrindinė naudojimo paskirtis: **7.2. administracinės paskirties pastatai**
5. Sklypo plotas: **3242 m<sup>2</sup>**
6. Statinio užstatymo plotas: **871.74 m<sup>2</sup>**
7. Statinio aukštis: **9.80m**

Statytojas: UAB „SDG grupė“

Projektuojanti organizacija: **UAB „Laimos ir Ginto projektai“, P.Butlerienės g. 14, Marijampolė, įm.k. 251462740;**

Statybos vieta: **P.Cvirkos g. 10, Marijampolė**

## Projektinių pasiūlymų sprendiniai

### Sklypo planas

Projektuojamo administracinio pastato projektiniai pasiūlymai rengiami sklype esančiame Marijampolėje, P.Cvirkos g. 10 ( žemės sklypo kadastro Nr.1801/0007:105).

Daikto pagrindinė naudojimo paskirtis: **Kita**

Žemės sklypo naudojimo būdas: **Komercinės paskirties objektų teritorijos**

Pagal Marijampolė miesto bendrąjį planą administracinės paskirties projektuojamas R16 rajone. Nagrinėjama teritorija priskiriama mažo užstatymo intensyvumo gyvenamajai zonai.

Pagal BP - leistinas užstatymo intensyvumas \_ 80% ;

- leistinas aukštingumas \_ 12m;

Pagrindiniai techniniai sklypo rodikliai	
Sklypo plotas	3242 m <sup>2</sup>
Bendrasis plotas	1996.14 m <sup>2</sup>
Užstatymo plotas	871.74 m <sup>2</sup>
Sklypo tankumas	26.88 %
Sklypo intensyvumas	61.57%

Į sklypo teritoriją įvažiuojama dviem įvažiavimais iš P.Cvirkos gatvės bei Rasos gatvės. Prie P.Cvirkos gatvės projektuojama stovėjimo aikštelė su 17 vietų. Prie Rasos gatvės projektuojama aikštelė su 7

0	2021	PROJEKTINIAI PASIŪLYMAI					
LAIDA	DATA	LAIDOS STATUSAS, KEITIMO PRIEŽASTIS (JEI TAIKOMA)					
Atestato NR.	UAB „Laimos ir Ginto projektai“ P.Butlerienės g. 14, 68308 Marijampolė Tel. +370-343-92313 El.paštas: info@lgprojektai.lt			STATINYS: Administracinės paskirties pastato P.Cvirkos g. 10 Marijampolėje projektiniai pasiūlymai			
A439	PV / PDV	G. Vieversys		2021	Aiškinamasis raštas	LAIDA	
	Arch.	G.Vieversytė		2021		O	
Kalba	STATYTOJAS:			OBJEKTO NR.		LAPAS	LAPŲ
LT	UAB “SDG grupė”			3220–PP-BD-AR		1	3

vietomis, pasukus į kiemo aikštelę iš Rasos gatvės numatoma aikštelė su 28 vietomis. Vadovaujantis STR 2.06.04:2014 „Gatvės ir vietinės reikšmės keliai. Bendrieji reikalavimai“ XIII skyriumi administracinės paskirties pastatams 1 vieta projektuojama 25m<sup>2</sup> pagrindinio ploto. Administracinių patalpų pagrindinis plotas- 632.42 m<sup>2</sup>, gyvenamosios paskirties patalpoms 1 vieta vienam butui- pastate projektuojama 15 butų. Numatomos 4 parkavimo vietos žmonėms su negalia.

Bendras būtinas minimalus automobilių parkavimo vietų skaičius:

$632.42/25=25.29\approx 25$  vietos

$25 + 15=40$  vietų

Iš jų 5% ŽN – 2 vietos.

Administracinis pastatas su gyvenamosiomis patalpomis projektuojamas lygiagrečiai P.Cvirkos gatvei. Pastato kompozicija L formos, sukuriant vidinį kiemą su automobilių aikšte šiaurinėje sklypo pusėje. Greta pastato šiaurinėje sklypo pusėje numatoma vaikų žaidimo aikštelė. Likusioje sklypo teritorijoje įrengiama veja, mažosios architektūros elementai, apšvietimas, želdiniai.

Pastatas projektuojamas trijų aukštų su terasomis butams trečiame ir antrame aukštuose.

Pateikimai į pastatą numatomi nuo P.Cvirkos g. ir iš kiemo pusės. Pastate projektuojamos 4 laiptinės.

Pirmame aukšte lygiagrečiai P.Cvirkos g. projektuojamos administracinės patalpos su atskirais įėjimais iš pietinės pusės. Rytinėje pusėje projektuojama laiptinė su liftu, kuriais patenkama į antrą ir trečią administracinių patalpų aukštus.

Pastate projektuojama 15 būtų, į kuriuos patenkama atskiromis laiptinėmis nuo administracinių patalpų. Projektuojami 5 dviejų kambarių butai; 8 trijų kambarių butai; 2 keturių kambarių butai.

Grindų lygis prilyginamas absoliutinei altitudai  $\pm 0.00 = 68.80$  m. Pastato konstrukcinis aukštis – 9.80m.

Inžineriniai tinklai

Projektuojamas pastatas prijungiamas prie miesto inžinerinių tinklų pagal išduodamas sąlygas.

## Architektūra

Administracinis pastatas projektuojamas lygiagrečiai P.Cvirkos gatvei, trijų aukštų. Architektūra suskaidyta į tūrius, kurie ženklina pastato funkcines zonas ir masteliškai mažina pakankamai ilgą tūrį. Pagrindiniai įėjimai į administracines patalpas – iš pietų ir šiaurinės pusės. Į gyvenamąsias patalpas iš kiemo (šiaurinės) pusės.

Pastato architektūroje dominuoja dvi kontrastingos medžiagos: klinkerio plytelės ir rūdinto metalo lakštai. Taip sukuriamas kontrastingas fasadas, išsiskiriantis savo išraiška ir spalva, pabrėžiantis statiškumą bei linijiškumą. Tūriai „įspaudžiami“ ir „ištraukiami“ taip sukuriant terasas-balkonus gyvenamosios patalpoms.

Pirmame aukšte projektuojamos administracinės patalpos nuomai ir UAB „SDG“ ofisui su mokymo salėmis. Šiaurinėje sklypo pusėje esančiame tūryje projektuojami du trijų kambarių butai, kurie orientuojami rytų-vakarų kryptimis. Antrame aukšte rytinėje pastato dalyje numatomos trys ofiso patalpos nuomai su atskirais san.mazgais. Atskiromis laiptinėmis nuo administracinių patalpų patenkama į gyvenamąsias patalpas. Laiptine L2-3 patenkama į 4 dviejų kambarių butus ( 2 butai projektuojami per du aukštus). Laiptine L2-1 patenkama į 1 dviejų kambarių butą ir 2 trijų kambarių butus. Laiptine L2-2 patenkama į 2 dviejų kambarių butus. Trečiame aukšte analogiškai kaip ir antrame aukšte numatomos gyvenamosios ir administracinės patalpos.

Patalpų aukštis nuo grindų iki denginio konstrukcijos apačios 1a., 2a., 3 a. – 2.70m.

Fasadų apdaila:

Fasadams pasirenkamos dvi medžiagos: klinkerio plytelės 80x300mm pilkos spalvos, klijuojamos ant apšiltinamojo sluoksnio ir trečiame a.- rūdinto metalo „Corten“ lakštai, dalinimas vertikalus kintančiu žingsniu. Pirmame, antrame, trečiame aukštuose įvedami rūdinto metalo „Corten“ elementai siekiant

<b>3220-PP-BD-AR</b>	lapas	lapų	laida
	2	3	0

sukurti vientisą architektūrinę kompoziciją: išryškinami pagrindiniai įėjimai į pastatą, pabrėžiami balkonų tūriai bei įvedami vertikalūs „Corten“ elementai languose.

Stogas - sutapdintas, dengiamas prilydoma bitumine danga. Parapetų ir palangių apskardinimai – pirmame a. 0,6 mm storio skarda, padengtos iš abiejų pusių plastizoliu, spalva RAL 7024; trečiame aukšte 0.8mm rūdinto metalo „Corten“ skarda.

Projektuojamo pastato energinio naudingumo klasė A++. Statiniai projektuojami taip, kad juos naudojant būtų kuo mažesnės energijos sąnaudos patalpų šildymui ir vėdinimui. Atitvarų konstrukcijų ir langų šilumos perdavimo koeficientai atitinka normatyvinių dokumentų reikalavimus.

Atitvarų šilumos perdavimo koeficientai:

Išorės sienos.....0,12 W/m<sup>2</sup>K;

Grindys.....0,09 W/m<sup>2</sup>K;

Stogas .....0,09 W/m<sup>2</sup>K;

Langai ir durys.....0,85 W/m<sup>2</sup>K.

## PROJEKTINIŲ PASIŪLYMŲ SUDĖTIS IR APIMTIS

Projektinių pasiūlymų paskirtis- informuoti visuomenę apie visuomenei svarbaus statinio ar statinio, kuriam Teritorijų planavimo įstatymo [5.10] 20 straipsnyje nustatytais atvejais neparengti teritorijų planavimo dokumentai ir statyba konkrečiame sklype leidžiama, numatomą projektavimą.

Projektinių pasiūlymų sudėtis:

- **Aiškinamasis raštas:** architektūros aprašas.
- **Grafinė dalis:** sklypo planas, planai, pjūvis, fasadai, vizualizacijos

PV

G. VIEVERSYS (atest. Nr. A439)

3220-PP-BD-AR	lapas	lapų	laida
	3	3	0



0	2021	PROJEKTIŲ PASIŪLYMAI	LAIDOS STATUSAS, KEITIMO PRIEŽASTIS (JEI TAKOMA)	STATYBYS:
LAIDA	DATA	LAIDOS STATUSAS, KEITIMO PRIEŽASTIS (JEI TAKOMA)	STATYBYS:	44
ATESTATO NR.	DATA	LAIDOS STATUSAS, KEITIMO PRIEŽASTIS (JEI TAKOMA)	STATYBYS:	44
A438	PV	G. Vievėrys	2021	
A439	PDV	G. Vievėrys	2021	
	ARCH.	G. Vievėrys	2021	
KALBA	STATYTOJAS:	SITUACIJOS SCHEMA M 1:1000		
LT	UAB "SDG grupė"	PROJEKTO NR.:	3220-PP-SP-01	
		LAPAS	1	1
		LAPŲ	1	1

Administracinė paskirties pastato P. Cvirkos g. 10 Marjampolėje projekciniai pasiūlymai

LAIDA 0  
 BRĖŽINYS: 46  
 PROJEKTO NR.: 3220-PP-SP-01

Vietov?s schema

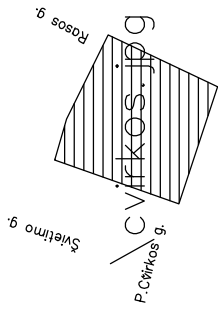

# TOPOGRAFINIS PLANAS M 1:500



58150

47750

2MG

MN(MG)

2MG

1d

MG

47700

58100



## SUTARTINIAI ŽYMĖJIMAI

ŽYMĖJIMAS	PAVAZINIMAS
	SKLYPO RIBA
	IVAŽIAVIMAS/ IŠVAŽIAVIMAS Į SKLYPĄ
	IVAŽIAVIMAS Į GARĄŽĄ
	REGULIOJ. PARKAVIMO VIETA
	KERTAJI MEDŽIAI
EKSPLIKACIJA	
1.	PROJEKTOJAMAS ADMINISTRACINIS PASTATAS
2.	VANKU ŽABINDO AKŠTEILE
3.	AUTOMOBILIŲ PARKAVIMO AKŠTEILE ŽVYT.
4.	AUTOMOBILIŲ PARKAVIMO AKŠTEILE TVT.
5.	AUTOMOBILIŲ PARKAVIMO AKŠTEILE BVT.

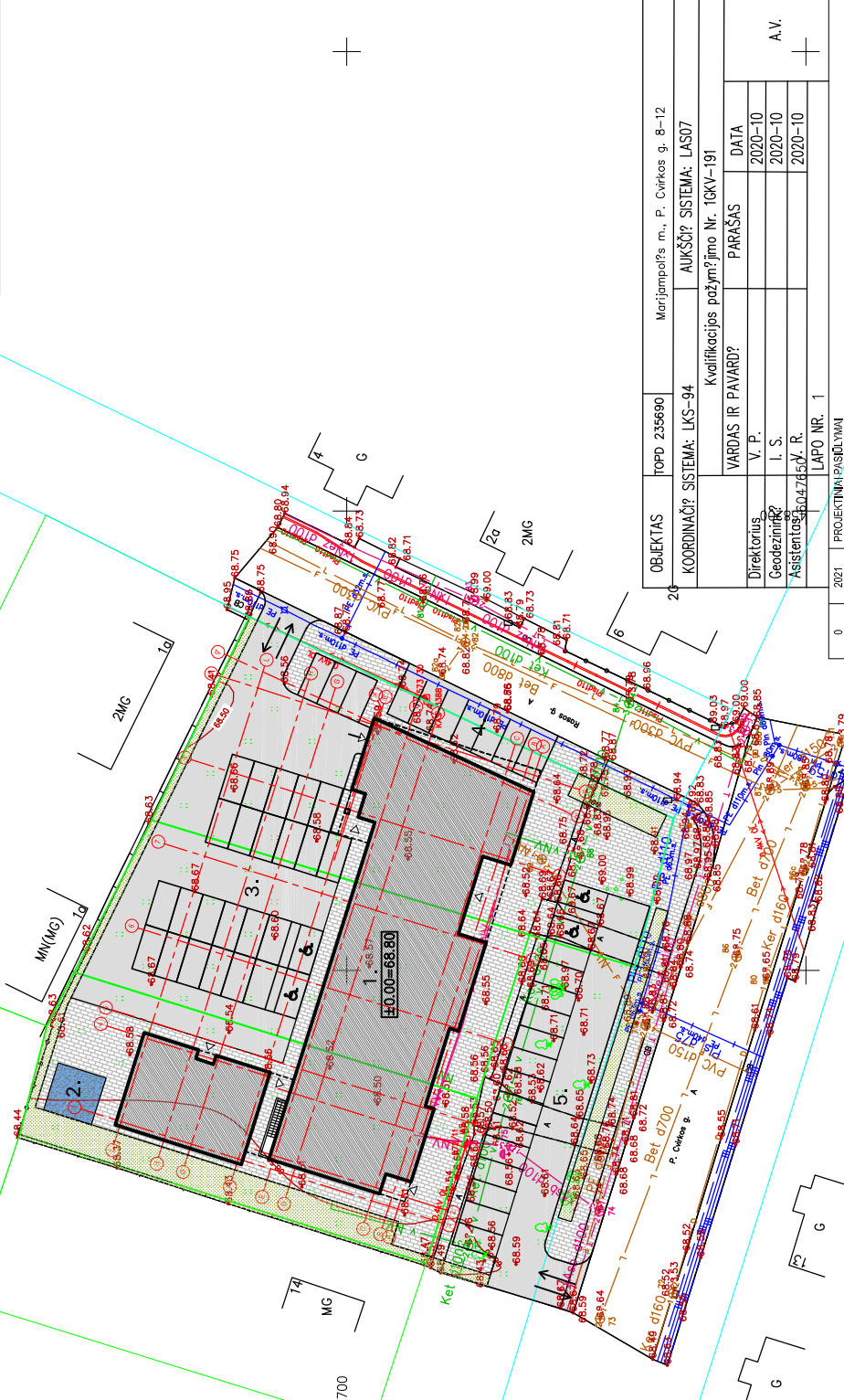

OBJEKTO VARDAS	TOPID. 235690	Marijampolės m., P. Cirkos g. 8-12
KOORDINACIJŲ SISTEMA	LKS-94	AUKŠČIŲ SISTEMA: LAS07
KVALIFIKACIJOS PAŲYM? JIMO NR.	10KV-191	
DIREKTORIUS	V. P.	PARAŠAS
GEODEZININKAS	I. S.	DATA
ASISTENTAS	0.4755V. R.	2020-10
LAPO NR.	1	2020-10

0	2021	PROJEKTOJIMAS	UAB "SDG grupė"	PROJEKTO NR.	3220-PP-SP-02
1	2021	LAIDOS STATYMAS (LEI TAIKOMA)	UAB "AMIGOS IR GINTO PROJEKTAI"	LAPAS	1
2	2021	STATYMAS	G. Wierusys	LAPU	1
3	2021	UAB "AMIGOS IR GINTO PROJEKTAI"	G. Wierusys		
4	2021	PV	G. Wierusys		
5	2021	ARCH.	G. Wierusys		
Administracinė pastatiles pastato P.Cirkos g. 10 Marijampolje projektavimas					
BRĖŽINYŠ:					
SKLYPO PLANAS M 1:500					



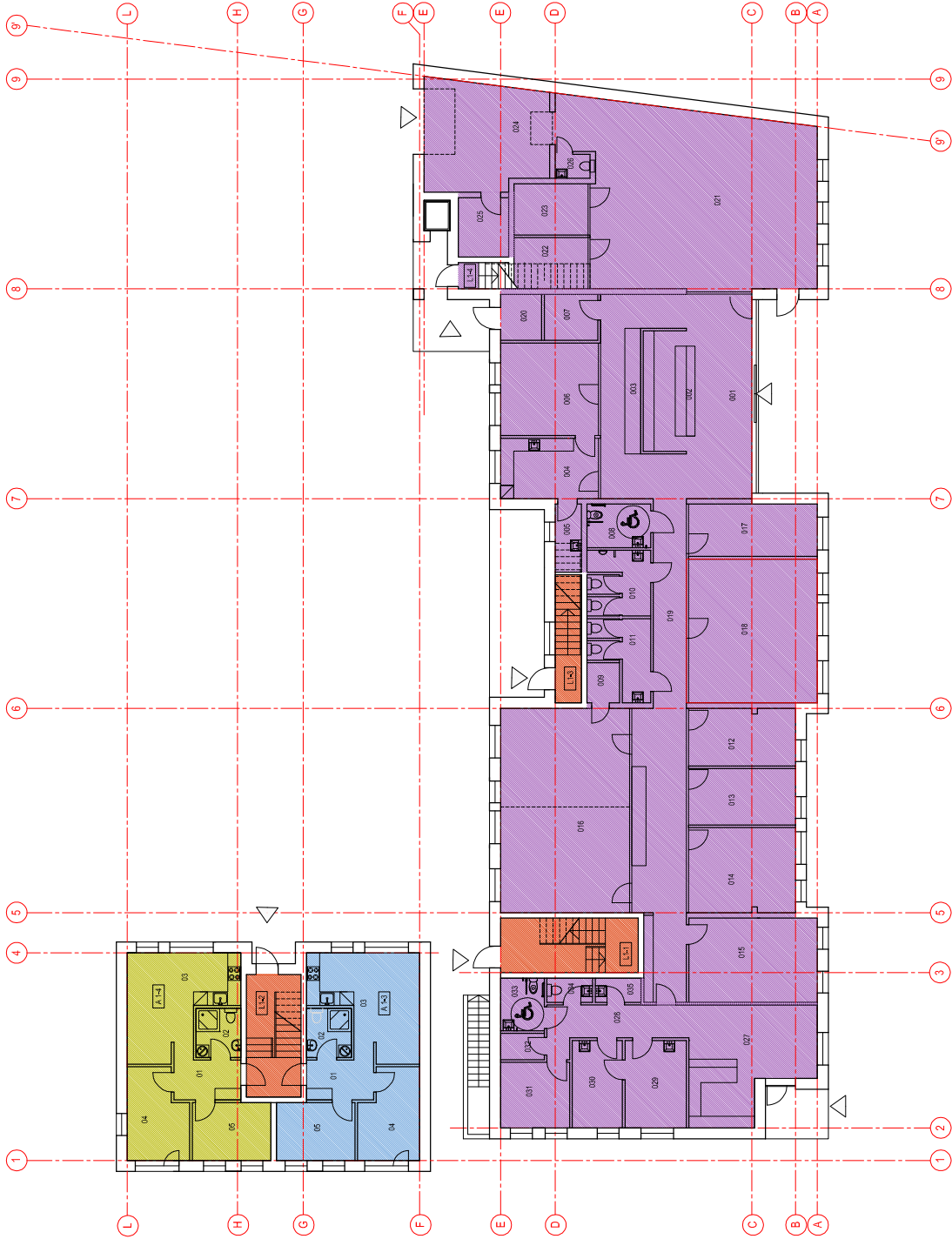

PĀRĀJA - PLĀNS Nr.200

PĀRĀJA	PATAĻŅŅU	PLĀNS	PLĀNS	PLĀNS
001	002	003	004	005
001	002	003	004	005
006	007	008	009	010
011	012	013	014	015
016	017	018	019	020
021	022	023	024	025
026	027	028	029	030
031	032	033	034	035
036	037	038	039	040
041	042	043	044	045
046	047	048	049	050
051	052	053	054	055
056	057	058	059	060
061	062	063	064	065
066	067	068	069	070
071	072	073	074	075
076	077	078	079	080
081	082	083	084	085
086	087	088	089	090
091	092	093	094	095
096	097	098	099	100
101	102	103	104	105
106	107	108	109	110
111	112	113	114	115
116	117	118	119	120
121	122	123	124	125
126	127	128	129	130
131	132	133	134	135
136	137	138	139	140
141	142	143	144	145
146	147	148	149	150
151	152	153	154	155
156	157	158	159	160
161	162	163	164	165
166	167	168	169	170
171	172	173	174	175
176	177	178	179	180
181	182	183	184	185
186	187	188	189	190
191	192	193	194	195
196	197	198	199	200
201	202	203	204	205
206	207	208	209	210
211	212	213	214	215
216	217	218	219	220
221	222	223	224	225
226	227	228	229	230
231	232	233	234	235
236	237	238	239	240
241	242	243	244	245
246	247	248	249	250
251	252	253	254	255
256	257	258	259	260
261	262	263	264	265
266	267	268	269	270
271	272	273	274	275
276	277	278	279	280
281	282	283	284	285
286	287	288	289	290
291	292	293	294	295
296	297	298	299	300
301	302	303	304	305
306	307	308	309	310
311	312	313	314	315
316	317	318	319	320
321	322	323	324	325
326	327	328	329	330
331	332	333	334	335
336	337	338	339	340
341	342	343	344	345
346	347	348	349	350
351	352	353	354	355
356	357	358	359	360
361	362	363	364	365
366	367	368	369	370
371	372	373	374	375
376	377	378	379	380
381	382	383	384	385
386	387	388	389	390
391	392	393	394	395
396	397	398	399	400
401	402	403	404	405
406	407	408	409	410
411	412	413	414	415
416	417	418	419	420
421	422	423	424	425
426	427	428	429	430
431	432	433	434	435
436	437	438	439	440
441	442	443	444	445
446	447	448	449	450
451	452	453	454	455
456	457	458	459	460
461	462	463	464	465
466	467	468	469	470
471	472	473	474	475
476	477	478	479	480
481	482	483	484	485
486	487	488	489	490
491	492	493	494	495
496	497	498	499	500
501	502	503	504	505
506	507	508	509	510
511	512	513	514	515
516	517	518	519	520
521	522	523	524	525
526	527	528	529	530
531	532	533	534	535
536	537	538	539	540
541	542	543	544	545
546	547	548	549	550
551	552	553	554	555
556	557	558	559	560
561	562	563	564	565
566	567	568	569	570
571	572	573	574	575
576	577	578	579	580
581	582	583	584	585
586	587	588	589	590
591	592	593	594	595
596	597	598	599	600
601	602	603	604	605
606	607	608	609	610
611	612	613	614	615
616	617	618	619	620
621	622	623	624	625
626	627	628	629	630
631	632	633	634	635
636	637	638	639	640
641	642	643	644	645
646	647	648	649	650
651	652	653	654	655
656	657	658	659	660
661	662	663	664	665
666	667	668	669	670
671	672	673	674	675
676	677	678	679	680
681	682	683	684	685
686	687	688	689	690
691	692	693	694	695
696	697	698	699	700
701	702	703	704	705
706	707	708	709	710
711	712	713	714	715
716	717	718	719	720
721	722	723	724	725
726	727	728	729	730
731	732	733	734	735
736	737	738	739	740
741	742	743	744	745
746	747	748	749	750
751	752	753	754	755
756	757	758	759	760
761	762	763	764	765
766	767	768	769	770
771	772	773	774	775
776	777	778	779	780
781	782	783	784	785
786	787	788	789	790
791	792	793	794	795
796	797	798	799	800
801	802	803	804	805
806	807	808	809	810
811	812	813	814	815
816	817	818	819	820
821	822	823	824	825
826	827	828	829	830
831	832	833	834	835
836	837	838	839	840
841	842	843	844	845
846	847	848	849	850
851	852	853	854	855
856	857	858	859	860
861	862	863	864	865
866	867	868	869	870
871	872	873	874	875
876	877	878	879	880
881	882	883	884	885
886	887	888	889	890
891	892	893	894	895
896	897	898	899	900
901	902	903	904	905
906	907	908	909	910
911	912	913	914	915
916	917	918	919	920
921	922	923	924	925
926	927	928	929	930
931	932	933	934	935
936	937	938	939	940
941	942	943	944	945
946	947	948	949	950
951	952	953	954	955
956	957	958	959	960
961	962	963	964	965
966	967	968	969	970
971	972	973	974	975
976	977	978	979	980
981	982	983	984	985
986	987	988	989	990
991	992	993	994	995
996	997	998	999	1000

0	200	PROJECT PĀRĀJA.Nr.200
1	201	UNITS STATUSS ĒKĀRĀJUMĀ (LIST ROOMS)
2	202	PLĀNS
3	203	PLĀNS
4	204	PLĀNS
5	205	PLĀNS
6	206	PLĀNS
7	207	PLĀNS
8	208	PLĀNS
9	209	PLĀNS
10	210	PLĀNS
11	211	PLĀNS
12	212	PLĀNS
13	213	PLĀNS
14	214	PLĀNS
15	215	PLĀNS
16	216	PLĀNS
17	217	PLĀNS
18	218	PLĀNS
19	219	PLĀNS
20	220	PLĀNS
21	221	PLĀNS
22	222	PLĀNS
23	223	PLĀNS
24	224	PLĀNS
25	225	PLĀNS
26	226	PLĀNS
27	227	PLĀNS
28	228	PLĀNS
29	229	PLĀNS
30	230	PLĀNS
31	231	PLĀNS
32	232	PLĀNS
33	233	PLĀNS
34	234	PLĀNS
35	235	PLĀNS
36	236	PLĀNS
37	237	PLĀNS
38	238	PLĀNS
39	239	PLĀNS
40	240	PLĀNS
41	241	PLĀNS
42	242	PLĀNS
43	243	PLĀNS
44	244	PLĀNS
45</		









0	2021	PROJEKTIŲ PASIŪLYMAI
LADA	DATA	LADOS STATUSAS, KEITIMO PRIEŽASTIS (JEI TAKOMA)
REGISTRINIS		STATYKOS: Arhitektūrinės paslaugos pastato P. Čiulka g. 10 (daugiabučio statybos projektas)
A438	PV	UAB "LAIMOS BENDROJEKTAI"
	G. Veiverys	2021
A439	PDV	UAB "LAIMOS BENDROJEKTAI"
	G. Veiverys	2021
KALBA	STATYKOS:	PROJEKTO NR.: 3220-PP-SA-06
LT	UAB "SDG grupė"	

BRŪŽINYS:	2021	BRŪŽINYS:	FASADAS, MŪŠVĖLA (PC) VIKROS G. (SILCINĖ)	M 1:100	0
ARCH.	G. Veiverys	ARCH.	G. Veiverys		
LADA		LADA			
LAPAS	1	LAPAS	LAPU	1	1

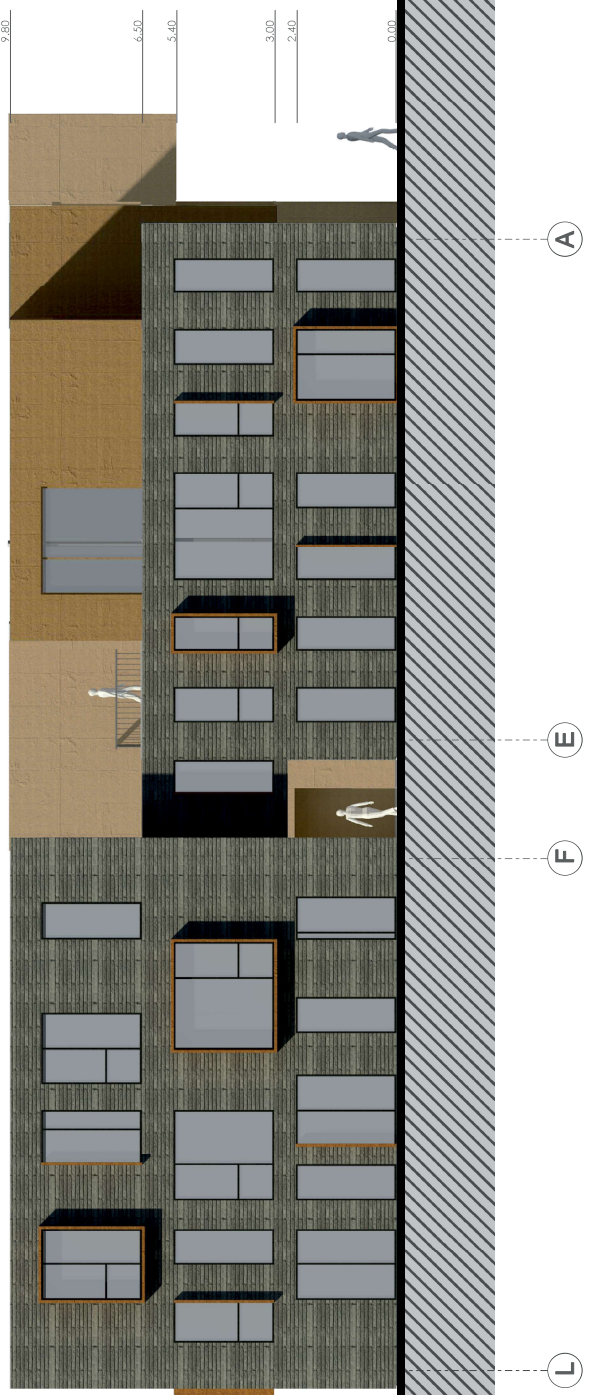

0	2021	PROJEKTIJNIA PASIŪLYMAI
LADA	DATA	LADOS STATUSAS, KEITIMO PRIEŽASTIS (JE TAIKOMA)
INSTRICIJŲ NR.	LADA	STATYKOS: <b>L&amp;G</b>
A438	Proj. G. Velevičius	Architektūrinė pastatų pastatų P. Čiulka, g. 10 (daugiabučio statybos) projekas
FDV	Proj. G. Velevičius	2021
A438	Proj. G. Velevičius	2021
ARCH.	Proj. G. Velevičius	2021
KALBA	STATYKOS:	FASADAS AŠYSE LA
LT	UAB "SDG grupė"	PROJEKTO NR.: 3220-PP-SA-07
		LADA
		M 1:100
		LAPAS LAPU
		1 1



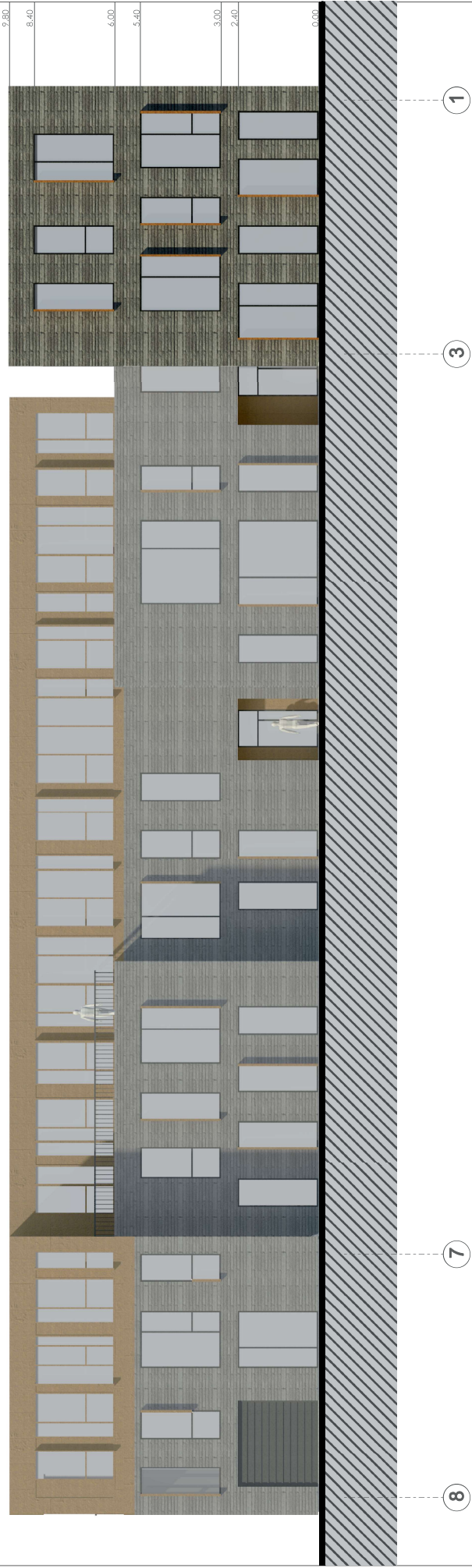

1

3

7

8

0	2021	PROJEKTIJAI PASIŪLYMAI
LADA	DATA	LADOS STATUSAS, KEITIMO PRIEŽASTIS (JEI TAKOMA)
REGISTRINIS NR.		STATYKOS: Architektūrinis pastatėles pastato P. Čiulkos g. 10 (neįgyvendinti) sąlygos projektas
A438	PV	UAB "LAIMOS IŠGANTO PROJEKTAVI" 2021
A438	PDV	G. Vėveris 2021
	ARCH.	G. Vėveris 2021
KALBA	STATYTOJAS:	PROJEKTO NR.: FASADAS AŠYSE 8-I (MEMO IŠKLOTINE)
LT	UAB "SDG grupė"	3220-PP-SA-09
		LADA
		M 1:100
		LAPAS
		LAPU
		1
		1