

	<p>Laimio Danilevičiaus individuali veikla 2009 06 17 Nr.563366 Diplomas 9716</p> <p>Vytauto 34A, Marijampolė tel.nr.+370 650 28772 el.paštas:danilevicius.laimis@gmail.com</p>
<b>PROJEKTO PAVADINIMAS</b>	Negyvenamosios patalpos-kepinių gamybos patalpos paskirties keitimo į gyvenamąją-butą, Marijampolė, Parko g. 20-114 projektiniai pasiūlymai
<b>STATYTOJAS</b>	L. D.
<b>STATYBOS ADRESAS</b>	Marijampolė, Parko g. 20-114
<b>STATINIO PASKIRTIS</b>	6.3. gyvenamosios paskirties (trijų ir daugiau butų (daugiabučiai) pastatai – skirti gyventi trims šeimoms ir daugiau;
<b>STATINIO KATEGORIJA</b>	Neypatingas
Dalis Stadija Tomas Projekto Nr.	BENDROJI DALIS, SKLYPO SCHEMA, STATINIO ARCHITEKTŪRA Projektiniai pasiūlymai I 20205
	<p>Projektui pritariu:</p> <p>L.D. <input type="text"/></p> <p>Architektas L.DANILEVIČIUS.....<sup>el.parašas</sup></p> <p><b>PP 2021</b></p>

## Turinys

Eil.Nr.	Dokumento pavadinimas	Lapų skaičius
1	Titulinis lapas	1
2	Aiškinamasis raštas	3
3	PP projektavimo užduotis	1
4	Patalpos nuosavybės dok. (nuasmeninta)	3
5	Situacijos schema	1
6	Pirmo aukšto planas, fasadai M 1:100; vizualizacija	1
7	Programos naudojamos rengiant projektinius pasiūlymus	1

## Kiti dokumentai

Eil.Nr.	Dokumento pavadinimas	Lapų sk. rinkmenoje
	<b>Kiti dokumentai</b>	
1	Patalpos nuosavybės dokumentai	2
2	Kadastro bylos kopija	9
3	Namo gyventojų sutikimai keisti patalpos paskirtį	2
4	Projektinių pasiūlymų projektavim užduotis	1
5	NŽT leidimas	1
6	Pritarimas keisti paskirtį 2012 m.	1
7	Elektros tiekimo sutartis	2
8	Antraštinis lapas (su užsakovo parašu)	1
9	Individualios veiklos pažymėjimas	1
10	PCAD	1
11	Statytojo įgaliojimas atstovauti jį Infostatyba	1
	<b>VISO:</b>	<b>22</b>

**Šie projektiniai pasiūlymai parengti vadovaujantis sekančiais pagrindiniais LR įstatymais ir Vyriausybės nutarimais:**

1. Lietuvos Respublikos statybos įstatymas (Žin., 1996, Nr. 32-788; 2001, Nr. 101-3597);
2. Lietuvos Respublikos teritorijų planavimo įstatymas (Žin., 2013-07-16, Nr. 76-3824 );
3. Lietuvos Respublikos specialiųjų žemės naudojimo sąlygų įstatymas ;
4. Lietuvos Respublikos energetikos įstatymas (Žin., 2004, Nr. 107-3964; 2009, Nr. 38-1437), 2012, Nr. 17-752);

1.	STR 1.01.02:2016	Normatyviniai statybos techniniai dokumentai
2.	STR 1.01.08:2002	Statinio statybos rūšys
3.	STR 1.01.03:2017	Statinių klasifikavimas
4.	STR 1.02.01:2017	Statybos dalyvių atestavimo ir teisės pripažinimo tvarkos aprašas
7.	STR 1.04.04:2017	Statinio projektavimas, projekto ekspertizė
8.	LST1516	Statinio projektas. Bendrieji įforminimo reikalavimai.

10.	STR 1.05.01:2017	Statybą leidžiantys dokumentai. Statybos užbaigimas. Statybos sustabdymas. Savavališkos statybos padarinių šalinimas. Statybos pagal neteisėtai išduotą statybą leidžiantį dokumentą padarinių šalinimas
16.	STR 2.01.08:2003	Lauko sąlygomis naudojamos įrangos į aplinką skleidžiamo triukšmo valdymas
21.	STR 1.03.07:2017	Statinių techninės ir naudojimo priežiūros tvarka. Naujų nekilnojamojo turto kadastro objektų formavimo tvarka
33.	STR 2.07.01:2003	Vandentiekis ir nuotekų šalintuvas. Pastato inžinerinės sistemos. Lauko inžineriniai tinklai.
36.	HN33-2011	Triukšmo ribiniai dydžiai gyvenamuosiuose ir visuomeninės paskirties pastatuose bei jų aplinkoje
37.	HN36:2009	Draudžiamos ir ribojamos medžiagos
40.	RSN37-90	Požeminių inžinerinių tinklų įvadų į Pastatus ir įgilintų patalpų vėdinimo įrengimo taisyklės
41.	RSN156-94	Statybinė klimatologija.
42.	RSN26-90	Vandens vartojimo normos
43.		Gaisrinės saugos pagrindiniai reikalavimai (2010-12-07 Nr.1-338)
44.		Bendrosios priešgaisrinės saugos taisyklės (2005-02-18 Nr.64)
46.		Želdinių apsaugos, vykdant statybos darbus, taisyklės Nr.D1-193

### PROJEKTINIŲ PASIŪLYMŲ AIŠKINAMASIS RAŠTAS

Statytojas:	L.D.
Statybos adresas:	Parko g. 20-114. Marijampolė Sklypo kad. Nr.1801/0033:67 Marijampolės m.k.v.
Statins:	Patalpa-Butas 1897-2000-3012:0005
Statinių grupės	Gyvenamieji pastatai
Statinio paskirtis	6.3. Gyvenamosios paskirties trijų ir daugiau butų-daugiabučiai
Statinio grupė:	Nesudėtingas
Statybos rūšis:	Paskirties keitimas - paprastas remontas
Etapas:	Projektiniai pasiūlymai

### RODIKLIAI

Pavadinimas	Mato vienetas	Kiekis	Pastabos
<b>I. SKLYPAS</b>			
I.1. sklypo plotas	m <sup>2</sup>	---	
<b>Patalpa-Butas</b>	vnt.	1	
II.1.1. Bendrasis plotas.*	m <sup>2</sup>	22,24	
II.1.2. Pagrindinis plotas plotas.*	m <sup>2</sup>	15,13	

### PROJEKTUOJAMO STATINIO PAŽINTINIAI DUOMENYS

#### Statiniai ir paskirtis.

Vadovaujantis projektinių pasiūlymų projektavimo užduotimi Nr. L205, projektuojama patalpų penkiaaukščiame gyvenamajame name ( unukaliu Nr. 1897-2000-3023) adresu: Parko g. 20 paskirties keitimas iš kulinariųjų patiekalų kepimo ir pateikimo vartotojui į gyvenamąsias-butų.

Didžioji dalis penkiaaukščio statinio yra gyvenamosios paskirties.

Negyvenamoji patalpa-kulinariųjų patiekalų kepimo ir pateikimo vartotojui iki 2012 metų taipogi buvo gyvenamosios paskirties. 2012-08-27 gautas Marijampolės savivaldybės administracijos rašytinis pritarimas paskirties keitimui, taip pat 2012-08-16 NŽT sutikimas atskiro įėjimo įrengimui.

Šiuo paprastuoju remonto projektu planuojama pakeisti patalpos paskirtį ir įstiklinti esamą įėjimą.

Vandentiekis –centralizuoti tinklai.  
Nuotekos- centralizuoti tinklai.  
Lietaus tinkai- centralizuoti tinklai.  
Elektros tiekimas-centralizuoti tinklai.  
Projektinių pasiūlymų dalyje kiti tinklai nesprenžiami.

## **STATYBOS ĮTAKA APLINKAI, GYVENTOJAMS, GRETIMOMS TERITORIJOMS**

Statybos metu aikštelė aptveriamą. Statybinės medžiagos sandėliuojamos žemės sklypo ribose. Statybinės atliekos kraunamos tam skirtoje žemės sklypo vietoje krūvose ar konteineriuose ir išvežamos į sąvartynus.

Statybos metu kaimyninių sklypų gyventojai ir naudotojai nepatogumų nepatirs. Priėjimai ir privažiavimai nebus apriboti. Kaimyninių sklypų įvadiniai inžineriniai tinklai nebus paliesti.

Statybinių atliekų tvarkymas.

Statybinės atliekos turi būti tvarkomos LR atliekų tvarkymo įstatymo nustatyta tvarka. Statybos proceso metu statybinės atliekos rūšiuojamos į:

-tinkamas naudoti vietoje atliekas (betono, keramikos, medienos, metalo gaminių, termoizoliacinių medžiagų ir kitų nedegių medžiagų), kurias planuojama panaudoti aikštelių pravažiavimų, takų dangų pagrindams įrenginių ar priklausinių statybai; tinkamas perdirbti atliekas (antrinės žaliavos - betono, keramikos, bituminės medžiagos), pristatomas atliekų tvarkytojams;

-netinkamas naudoti ir perdirbti atliekas (statybinės šiukšlės, kenksmingomis medžiagomis užteršta tara ir pakuotė), išvežamas į sąvartas.

Statybinės atliekos iki jų išvežimo ar panaudojimo kaupiamos ir saugomos aptvortoje statybos teritorijoje konteineriuose, uždarose talpose ar tvarkingose krūvose, jei jos neužteršia aplinkos.

Statybinių atliekų turėtojas nusprendžia, kaip ir į kurių tvarkymo vietą bus gabenamos atliekos (tai gali atlikti ir specialios įmonės) ir atsako už tvarkingųjų pakrovimą ir pristatymą.

Statytojas, baigęs statybą, statinio pripažinimo tinkamu naudoti komisijai pateikia dokumentus apie netinkamų perdirbti ar panaudoti atliekų pristatymą į sąvartas.

L. Danilevičius

*Pužauči:*  
Architektūros ir teritorijų planavimo skyriaus  
vedėjas-vyriausiasis architektas  
2021-05-18

PROJEKTINIŲ PASIŪLYMŲ  
PROJEKTAVIMO UŽDUOTIS Nr.L205  
2020-09-04  
MARIJAMPOLĖ

**1. Pagrindiniai duomenys**

Statinys: Patalpų paskirties keitimo paprastojo remonto projektas

Adresas: Marijampolė, Parko g. 20-114

Statybos rūšis: Paprastas remontas, paskirties keitimas

Statytojas: L. [redacted] D. [redacted]

Projektuotojas: Laimio Danilevičiaus individuali veikla

Statinio kategorija: Neypatingas

**2. Patalpos :** Projektuojama patalpų penkiaaukščiame gyvenamajame name paskirties keitimas iš kulinarinių patiekalų kepimo ir pateikimo vartotojui į gyvenamąsias-butų. Paprastas remontas.

**2.1. Statinio konstrukcijos**

Pamatai: g/b surenkami: apdaila-tinkas( esama)

Pastato išorinės ir laikančiosios sienos: plytų mūras.

Pastato perdanga : surenkama gelžbetoninė.

Stogo konstrukcijos:G/b surenkama, danga- sutapdinta-prilydoma.

**2.1. Statinio inžinerinis aprūpinimas**

Vandentiekis: centralizuoti tinklai,

Nuotekos:centralizuoti tinklai,

Elektra: centralizuoti tinklai- esami.

**3.1. Statinių architektūra ir apdaila**

Statinio stilius: tradicinis.

Fasadų apdaila: plytų mūras.

**6. Projektavimo darbų detalumas**

**1. Paprastojo remonto projektas**

(Statytojo pageidavimu grafinė išraiška - planai, fasadai, pjūvis,)

**2. Paprastojo remonto projekto bendrieji duomenys, sklypo planas ir architektūrinė dalis**

(Projekto dalis pagal kurią gaunamas statybą leidžiantis dokumentas)

**7. Kiti statytojo reikalavimai ir pageidavimai:**

Pateikti projektą Marijampolės savivaldybės administracijai derinimui, suderinti projektą, pateikiant statybą leidžiančiam dokumentui reikiamus duomenis.

Tvirtinu  
užsakovas:

L. [redacted] D. [redacted]

Vardas Pavardė Parašas

Sudarė  
projekto autorius/  
Laimis Danilevičius

Vardas Pavardė Parašas



## VALSTYBĖS ĮMONĖ REGISTRŲ CENTRAS

Lvovo g. 25-101, 09320 Vilnius, tel. (8 5) 2688 262, el. p. info@registrucentras.lt  
Duomenys kaupiami ir saugomi Juridinių asmenų registre, kodas 124110246

## NEKILNOJAMOJO TURTO REGISTRO DUOMENŲ BAZĖS IŠRAŠAS

2020-06-09 14:35:19

## 1. Nekilnojamojo turto registre įregistruotas turtas:

Registro Nr.: 70/17158  
Registro tipas: Patalpos/butai  
Sudarymo data: 1997-05-12  
Adresas: Marijampolė, Parko g. 20-114

## 2. Nekilnojamieji daiktai:

2.1.

**Negyvenamoji patalpa - Kepinių gamybos patalpa**  
Aprašymas / pastabos: Kapitalinis remontas ir paskirties pakeitimas - 2012 m  
Unikalus daikto numeris: 1897-2000-3012:0005  
Daikto pagrindinė naudojimo paskirtis: Prekybos  
Pastato, kuriame yra patalpa, unikalus Nr. ir pažymėjimas plane: 1897-2000-3023, 4A4/p  
Statybos pradžios metai: 1972  
Statybos pabaigos metai: 1972  
Baigtumo procentas: 100 %  
Aukštas: 1  
Rūšys: Nėra  
Šildymas: Centrinis šildymas iš centralizuotų sistemų  
Vandentiekis: Komunalinis vandentiekis  
Nuotekų šalinimas: Komunalinis nuotekų šalinimas  
Dujos: Gamtinės  
Viryklė: Elektrinė  
Bendras plotas: 22.24 kv. m  
Pagrindinis plotas: 15.13 kv. m  
Atkūrimo sąnaudos (statybos vertė): 13844 Eur  
Fizinio nusidėvėjimo procentas: 32 %  
Atkuriamoji vertė: 9413 Eur  
Vidutinė rinkos vertė: 9080 Eur  
Vidutinės rinkos vertės nustatymo būdas: Masinis vertinimas  
Vidutinės rinkos vertės nustatymo data: 2020-05-19  
Kadastro duomenų nustatymo data: 2012-10-15

## 3. Daikto priklausiniai iš kito registro: įrašų nėra

## 4. Nuosavybė:

4.1.

## Nuosavybės teisė

Savininkas: L [redacted] D [redacted], a.k. 4 [redacted]  
Daiktas: patalpa Nr. 1897-2000-3012:0005, aprašyta p. 2.1.  
Įregistravimo pagrindas: 2020-05-22 Pirkimo - pardavimo sutartis Nr. 1054  
Įrašas galioja: Nuo 2020-06-04

## 5. Valstybės ir savivaldybių žemės patikėjimo teisė: įrašų nėra

## 6. Kitos daiktinės teisės: įrašų nėra

## 7. Juridiniai faktai:

7.1.

## Asmeninė nuosavybė

Daiktas: patalpa Nr. 1897-2000-3012:0005, aprašyta p. 2.1.  
Įregistravimo pagrindas: 2020-05-22 Pirkimo - pardavimo sutartis Nr. 1054  
Įrašas galioja: Nuo 2020-06-04

## 8. Žymos: įrašų nėra

## 9. Teritorijos, kuriose taikomos specialiosios žemės naudojimo sąlygos: įrašų nėra

## 10. Daikto registravimas ir kadastro žymos:

10.1.

Kadastrinius matavimus atliko (kadastro žyma)  
UAB "Kadma", a.k. 300549411  
Daiktas: patalpa Nr. 1897-2000-3012:0005, aprašyta p. 2.1.  
Įregistravimo pagrindas: 2009-01-22 Kvalifikacijos pažymėjimas Nr. 2M-M-848  
2012-10-15 Nekilnojamojo daikto kadastro duomenų byla Nr. 18/4492  
Įrašas galioja: Nuo 2012-11-22

10.2.

Kadastro duomenų tikslinimas (daikto registravimas)  
Daiktas: patalpa Nr. 1897-2000-3012:0005, aprašyta p. 2.1.  
Įregistravimo pagrindas: 2012-10-15 Nekilnojamojo daikto kadastro duomenų byla Nr. 18/4492  
2012-11-19 Deklaracija apie statybos užbaigimą / paskirties pakeitimą Nr. 1  
Įrašas galioja: Nuo 2012-11-22

## 11. Registro pastabos ir nuorodos: įrašų nėra

12. Kita informacija: įrašų nėra

13. Informacija apie duomenų sandoriui tikslinimą:  
13.1.

Duomenys patikslinti 2020-05-19, užsakymo Nr. 23839561

Patikslinimas galioja iki: 2020-06-17

Patikslinimas atliktas: L

Dokumentą atspausdino

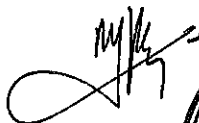

N

**NAUJOJO (BUITINIO) VARTOTOJO ELEKTROS ĮRENGINIŲ PRIJUNGIMO  
PRIE OPERATORIAUS ELEKTROS TINKLŲ PASLAUGOS SUTARTIS**

Investicinis projekto kodas: 1N4644021350

Nr: 46440-12-1350

Sutarties sudarymo vieta: Marijampolė

Sutarties sudarymo data: 2012.07.24

**SPECIALIOSIOS SUTARTIES SALYGOS**

**1. Naujojo vartotojo duomenys:**

Fizinis asmuo: L  M

(vardas, pavardė, asmens kodas arba gimimo data)

, Marijampolė, Marijampolės sav.

(gyvenamoji vieta)

**2. Prijungiamo objekto duomenys:**

2.1. Prijungiamo objekto adresas: Kauno g. 115-114, Marijampolė, Marijampolės sav.

2.2. Prijungiamo objekto pavadinimas: Butas

2.3. Leistinoji naudoti galia:

Naujai prijungiama	I kat. 0 kW	II kat. 0 kW	III kat. 8 kW
Suminė	I kat. 0 kW	II kat. 0 kW	III kat. 8 kW

2.4. Atvado tipas: Trifazis

2.5. Nuosavybės riba: [vadinėje apskaitos spintoje ant nueinančios pas vartotoją 0.4 kV KL prijungimo gnybtų

2.6. Objektas prijungiamas pagal Operatoriaus išduotas prisijungimo sąlygas:

Išdavimo data: 2012.07.25

Numeris: 46440-12-1350

**3. Prijungimo įmoka**

3.1. Prijungimo įmoka be PVM: 240 Lt  
PVM (21 %): 50,4 Lt  
**Viso: 290,4 Lt**

**Viso: Du šimtai devyniasdešimt litų 40 ct.**

(Prijungimo įmokos arba preliminarios Prijungimo įmokos suma žodžiais)

3.2. Prijungimo įmoka (preliminari Prijungimo įmoka) apskaičiuota pagal Valstybinės kainų ir energetikos kontrolės komisijos patvirtintus įkainius:

-I vartotojų grupė  $M=30 \times 8 + 15 \times 0 = 240$  Lt

kur L- apmokestinamas trumpiausias geometrinis atstumas- 0 m

3.3. Prijungimo įmokos sumokėjimo terminai ir sąlygos:

**(kai Prijungimo įmoka apskaičiuojama pagal įkainius ir jos dydis neviršija 100 tūkst. litų)**

Naujasis vartotojas iki Prijungimo paslaugos teikimo pradžios, bet ne vėliau kaip per 5 (penkias) darbo dienas nuo šios Sutarties pasirašymo, sumoka Prijungimo įmoką Operatoriui pagal Operatoriaus pateiktą išankstinę sąskaitą (mokėjimo nurodymą).

#### 4. Numatomas projekto parengimo terminas:

0 ( ) kalendorinių dienų nuo Prijungimo paslaugos įmokos (preliminarios Prijungimo įmokos) ar atitinkamos jos dalies sumokėjimo dienos, jei Projektavimo darbus atlieka Operatorius.

#### 5. Objekto prijungimo terminas:

60 (Šešiasdešimt) kalendorinių dienų nuo Prijungimo paslaugos įmokos (preliminarios Prijungimo įmokos) ar atitinkamos jos dalies sumokėjimo dienos

#### 6. Kitos sąlygos:

*Sutartyje vartotojo elektros įrenginių prijungimo prie Operatoriaus elektros tinklų terminas nurodytas ilgesnis nei nustatytas Standartinių sąlygų apraše/Apraše, nes teikiant Prijungimo paslaugą, Operatoriaus elektros įrenginiuose būtina laikinai atjungti elektros energijos persiuntimą prie šių įrenginių prijungtiems vartotojų objektams ir apie šį laikiną persiuntimo nutraukimą Operatorius privalo iš anksto, ne trumpiau kaip prieš 10 kalendorinių dienų informuoti elektros energijos vartotojus vadovaujantis Elektros energetikos įstatymo 46 straipsnio 2 dalimi.*

Sutartį parengė

Inžinierius ŽUKAUSKAS VAIDOTAS

(pareigos, vardas, pavardė, parašas)

#### Sutarties šalių rekvizitai ir parašai

AB LESTO

Pagrindinės buveinės adresas:  
Žvejų g. 14, LT- 09310, Vilnius

Identifikavimo kodas 302577612

Kontaktinis telefonas ir faksas:

Tel.: 8 5 277 7524, faksas 8 5 277 7514

Kontaktinis elektroninio pašto adresas:

info@lesto.lt

Interneto svetainės adresas:

www.lesto.lt

[moka priimančios organizacijos:

„Swedbank“, AB - LT79 7300 0100 7050 5121

AB SEB Bankas - LT82 7044 0600 0298 2730

PVM mokėtojo kodas: LT100005809812

Už Sutarties vykdymą atsakingo padalinio kontaktinis

Adresas: Pramonės g.7, LT-62506, Alytus

Už Sutarties vykdymą atsakingo padalinio kontaktinis

Telefonas ir faksas: 8 315 57 459, 8 315 57 405

Atstovavimo pagrindas:

2011m. birželio 10d. elektros tinklo tarnybos direktoriaus

nurodymas Nr. 257

Atstovo pareigos:



L  M

Gyvenamosios vietos adresas:

5, Marijampolė, Marijampolės sav.

Asmens kodas arba gimimo data: 4

Kontaktinis telefonas ir faksas:

+3706

Kontaktinis elektroninio pašto adresas:

Sąskaita Nr.:

PVM mokėtojo kodas:

Telefonas ir faksas: ,

Atstovavimo pagrindas:

Atstovo pareigos:

(Vardas, pavardė, parašas)

A.V.



VALSTYBINĖ ENERGETIKOS INSPEKCIJA  
PRIE ENERGETIKOS MINISTERIJOS

ENERGETIKOS ĮRENGINIŲ TECHNINĖS BŪKLĖS  
PATIKRINIMO PAŽYMA

2012 m. lapkričio 8 d. Nr. 17IP2-25902

Marijampolė  
(vietovė)

Pažymima, kad L. [redacted] M. [redacted], Butas Marijampolės sav., Be  
seniūnijos, Marijampolė, Kauno g. 115-114  
(objekto pavadinimas ir adresas)

sumontuoti, išbandyti Pastato vidaus įrenginiai Butas, ELEKTROS  
IRENGINIAI: elektros linija iš elektros spintos IAS į elektros spintą PS-1,  
elektros spinta PS-1 ir buto elektros instaliacija, Pleist. - 12 kW (25 A). TS-  
46440-12-1466  
(energetikos įrenginių pagrindinės charakteristikos, kiekis)

ir atitinka projekto, norminių teisės aktų reikalavimus bei gali būti  
naudojami pagal paskirtį.

Pastabos: Ši pažyma skirta pateikti elektros skirstomųjų tinklų  
operatoriui.

Alytaus teritorinio skyriaus vyresnysis inžinierius inspektorius, Saulius Orina  
(VFI) (gimn. pareigos, pavardė, parašas)



VALSTYBINĖ ENERGETIKOS INSPEKCIJA  
Alytaus teritorinis skyrius  
vyresnysis inžinierius-inspektorius  
Saulius Orina

# SKLYPO SCHEMA

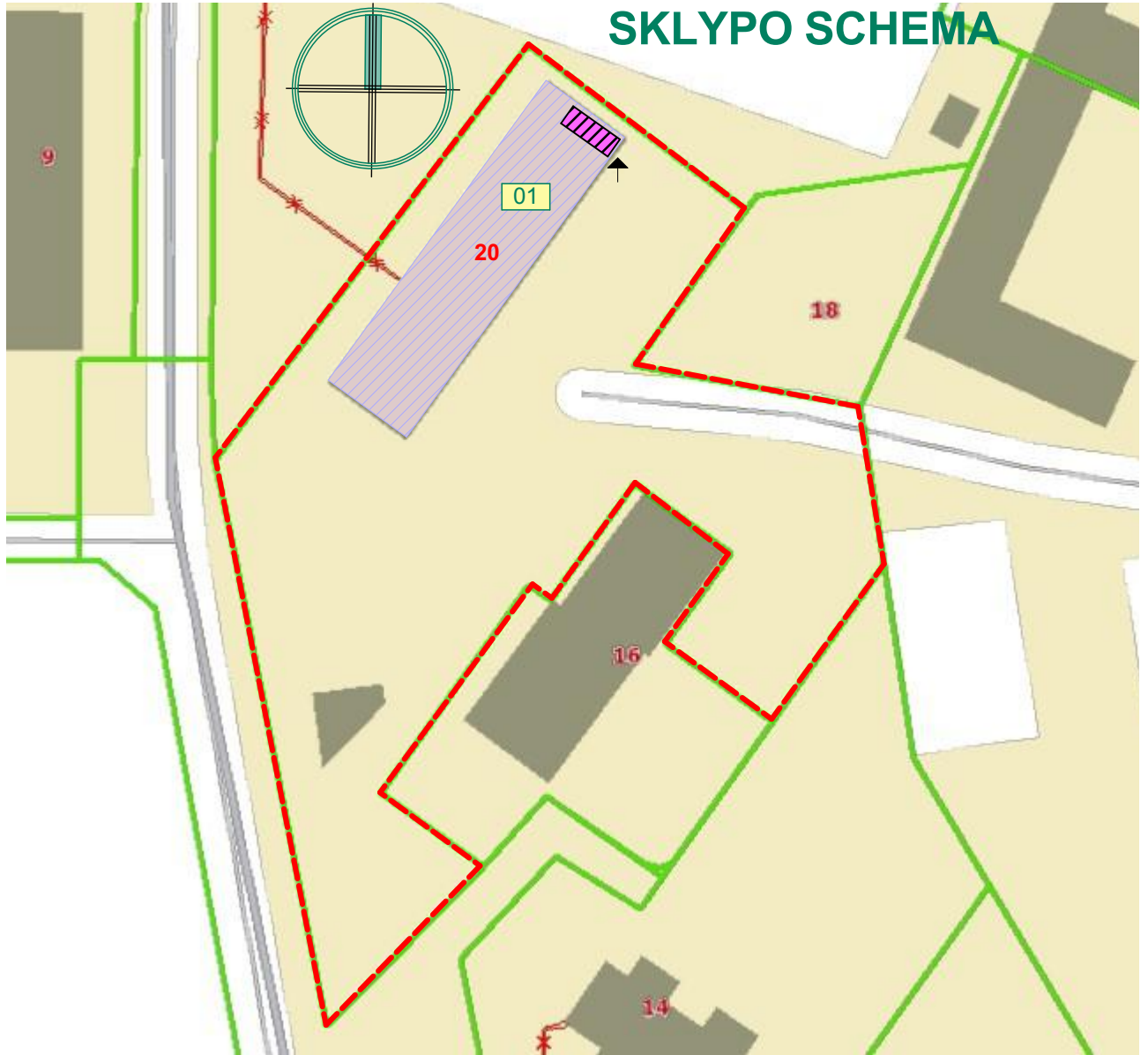

SUTARTINIAI ŽYMĖJIMAI	
ŽYMĖJIMAS	PAVADINIMAS
	SKLYPO RIBOS
	Esamas pastatas <span style="border: 1px solid black; padding: 2px;">01</span>
	Pastato dalis, kuriame numatomas paprastatsi remontas

0	2022 06	Projektinių pasiūlymų patvirtinimui gauti			
LAIDA	IŠLEIDIMO DATA	LAIDOS STATUSAS IR IŠLEIDIMO PRIEŽASTIS (JEI TAIKOMA)			
	<b>Laimio Danilevičiaus Individuali veikla</b>				STATINIO PROJEKTO PAVADINIMAS Negyvenamosios patalpos-kepinių gamybos patalpos paskirties keitimo į gyvenamąją-butą, Marijampolė, Parko g. 20-114 projektiniai pasiūlymai
	2009 06 29 VMI NR. 563366				STATINIO NR IR PAVADINIMAS
KVAL. DOK. NR. A 624	PV SA	Laimanas Masilionis	el.parašas	2022	00 Butas
9716	Projektavo	Laimis Danilevičius	el.parašas	2022	DOKUMENTO PAVADINIMAS Sklypo schema
LT	UŽSAKOVAS. STATYTOJAS. L.D.	DOKUMENTO ŽYMUO 20205-00-PP-SA.B-01			LAPAS 1
					LAPŲ 1



Piertyčių fasadas M 1:100



Vizualizacija

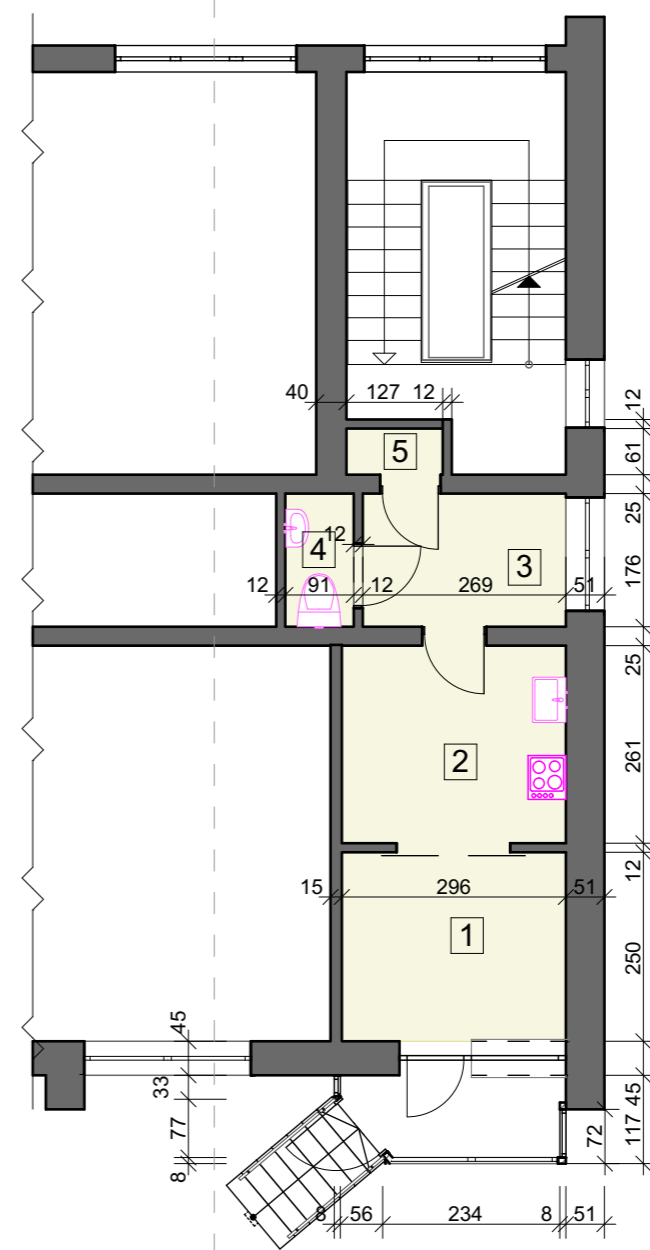

**PIRMO AUKŠTO PLANAS  
(ištrauka) M 1:100**

PATALPŲ EKSPLIKACIJA		
NR.	PATALPA	PLOTAS
1	Kambarys	7,40
2	Virtuvė	7,74
3	Koridorius	4,73
4	WC	1,59
5	Rūbinė	0,78
		22,24 m <sup>2</sup>

**Sutartiniai žymėjimai**

- Esamos sienos
- Projektuojamos sienos
- Ardomos pertvaros
- Projektuojamos angos
- Užtaisomos angos

0	2022 06	Projektinių pasiūlymų patvirtinimui gauti			STATINIO PROJEKTO PAVADINIMAS	
LAIDA	IŠLEIDIMO DATA	LAIDOS STATUSAS IR IŠLEIDIMO PRIEŽASTIS (JEI TAIKOMA)			Negyvenamosios patalpos-kepinių gamybos patalpos paskirties keitimo į gyvenamąją-butą, Marijampolė, Parko g. 20-114 projektiniai pasiūlymai	
					2009 06 29 VMI NR. 563366	
KVAL. DOK. NR.	PV SA	Laimanas Masilionis	el.parašas	2022	STATINIO NR IR PAVADINIMAS	
A 624					00 Butas	
9716	Projektavo	Laimis Danilevičius	el.parašas	2022	DOKUMENTO PAVADINIMAS	
					Pirmo aukšto planas, Fasadas M 1:100, Vizualizacija	
LT	UŽSAKOVAS, STATYTOJAS.	L.D.			DOKUMENTO ŽYMUO	
					20205-00-PP-SA.B-02	
					LAPAS	LAPŲ
					1	1

PROJEKTO RENGIMUI NAUDOTOS PROGRAMOS:

Bendroji dalis: Windows 10 ID:745334168

PDF, PDF SAM Basic, Open office 4.1.2.

Architektūtinė dalis: Open office 4.1.2. , Archicad 24 / Twinmotion  
Licenzijos Nr.SW0000073815

L.Danilevičius

A handwritten signature in blue ink, appearing to read 'L. Danilevičius', written over a horizontal line.