



UAB LG PROJEKTAI
Įmonės kodas:251462740
Adresas P.Butlerienės g. 14, 68308 Marijampolė
Tel. +370-343-92313
El.paštas: info@lgprojektai.lt

<i>Statinio projektas</i>	Gyvenamosios paskirties (vieno buto) pastato Partizanų g. 1, Marijampolė statybos projektas
<i>Statytojas</i>	L. P., Ž. P.
<i>Statinys (statinių grupė)</i>	Pastatas- gyvenamasis namas
<i>Statinio adresas</i>	Marijampolė, Partizanų g. 1
<i>Statinio paskirtis</i>	Gyvenamosios paskirties pastatas. Gyvenamosios paskirties (vieno buto) pastatai 6.1.
<i>Statinio kategorija</i>	Neypatingas statinys
<i>Projekto Nr.</i>	0323
<i>Projekto etapas</i>	Projektiniai pasiūlymai (PP)
<i>Projekto dalis</i>	Bendroji
<i>Bylos Nr.</i>	I
<i>Projekto laida</i>	0

<i>Direktorius</i>	Robertas Levickas
<i>Projekto vadovas</i>	Gintautas Vieversys Atestato Nr. 439
<i>Projekto dalies vadovas</i>	Gintautas Vieversys



UAB "LG projektai"

Nr. 0323

STATYTOJAS : L. P., Ž. P

STATINYS: Gyvenamosios paskirties (vieno buto) pastato Partizanų g.1, Marijampolė, statybos projekto projektiniai pasiūlymai

Statinio kategorija
Statybos rūšis
Statinio paskirtis

Neypatingas statinys
Nauja statyba
Gyvenamosios paskirties pastatas. Gyvenamosios paskirties (vieno buto) pastatai 6.1.

PROJEKTO SUDĖTIES ŽINIARAŠTIS		
1	TOMAS 01 PROJEKTINIAI PASIŪLYMAI	PP

PROJEKTINIŲ PASIŪLYMŲ TURINYS

Eil. Nr.	Dok. pavadinimas	Puslapis
A. TEKSTINIŲ DOKUMENTŲ SUDĖTIES ŽINIARAŠTIS		
1.	TITULINIS	1
2.	TURINYS	2
3.	PROJEKTINIŲ PASIŪLYMŲ RENGIMO UŽDUOTIS	3
4.	AIŠKINAMASIS RAŠTAS	4
B. BRĖŽINIŲ ŽINIARAŠTIS		
5.	TERITORIJŲ PLANAVIMO DOKUMENTO PAGR.BRĖŽINIO IŠTRAUKA	7
6.	SITUACIJOS SCHEMA	8
7.	SKLYPO PLANAS M 1:500	9
8.	PIRMO AUKŠTO PLANAS	10
9.	ANTRO AUKŠTO PLANAS	11
10.	PJŪVIAI A-A; B-B	12
11.	STOGO PLANAS	13
12.	FASADAI AŠYSE 5-1; 1-5	14
13.	FASADAS AŠYSE A'-D; D-A'	15

Suderinta:

PROJEKTINIŲ PASIŪLYMŲ RENGIMO UŽDUOTIS

2024-01-13

UAB LG PROJEKTAI, P. Butlerienės g.14, Marijampolė, įm.k. 251462740

1. Statinio pavadinimas	Gyvenamosios paskirties (vieno buto) pastato Partizanų g. 1, Marijampolė statybos projekto projektiniai pasiūlymai
2. Staybos rūšis	Nauja statyba
3. Statinio kategorija	Neypatingas statinys
4. Statinio pagrindinė naudojimo paskirtis	Gyvenamosios paskirties pastatai. 6.1. vieno buto pastatai
5. Žemės sklypas	
5.1. Adresas	Partizanų g.1
5.2. Paskirtis	Kita
5.3. Bendras sklypo plotas	803.0 m ²
5.3.1. Sklypo užstatymo tankumas	30.79 %
5.4. Sklypo užstatymo intensyvumas	39.86 %
6. Statinio techniniai rodikliai (gyvenamasis namas)	
6.1. Viso pastato užstatymo plotas	247.32 m ²
6.2. Pastato aukštis	8.0m
6.3. Numatoma veikla	Gyvenamoji
7. Projektinių pasiūlymų paskirtis	informuoti visuomenę apie visuomenei svarbaus statinio ar statinio, kuriam Teritorijų planavimo įstatymo [5.10] 20 straipsnyje nustatytais atvejais neparengti teritorijų planavimo dokumentai ir statyba konkrečiame sklype leidžiama, numatomą projektavimą;
8. Pateikiama	Pažymėjimas apie žemės sklypą ir daiktinių teisių į jį įregistravimą nekilnojamojo turto registre ; Žemės sklypo planas; Topografinė nuotrauka;
9. Terminai	Projektinių pasiūlymų terminai nenustatomi
10. Statytojui pateikiama	Projektinių pasiūlymų 2 kopijos ir 1 kompiuterinė laikmena

0	2024	PROJEKTINIAI PASIŪLYMAI		
LAIDA	DATA	LAIDOS STATUSAS, KEITIMO PRIEŽASTIS (JEI TAIKOMA)		
Atestato NR.		Gyvenamosios paskirties (vieno buto) pastato Partizanų g.1, Marijampolė statybos projektas		
A439	PV / PDV	G. Vieversys	2024	LAIDA
	Arch.	A.Vieversienė	2024	0
Kalba	Statytojas:		OBJEKTO NR.	LAPAS
LT	L. P., Ž. P.		0323-PP	LAPŲ
				1
				1

AIŠKINAMASIS RAŠTAS

1. Statinio pavadinimas: **Gyvenamosios paskirties (vieno buto) pastato Partizanų g. 1, Marijampolė statybos projekto projektiniai pasiūlymai**
2. Statybos rūšis: **Nauja statyba**
3. Statinio kategorija: **Neypatingas**
4. Statinio pagrindinė naudojimo paskirtis: **Gyvenamosios paskirties pastatai. 6.1. vieno buto pastatai**
5. Sklypo plotas: **803.0 m²**
6. Statinio užstatymo plotas: **247.32 m²**
7. Statinio aukštis: **8.0 m**

Užsakovas: **L. P., Ž. P.**

Projektuojanti organizacija: **UAB LG PROJEKTAI, Marijampolė, įm.k. 251462740;**

Statybos vieta: **Partizanų g.1, Marijampolė**

Projektinių pasiūlymų sprendiniai

Sklypo planas

Projektuojamo vienbučio gyvenamojo namo projektiniai pasiūlymai rengiami sklype esančiame Marijampolėje, Partizanų g.1 (žemės sklypo kadastro Nr. 1801/0009:108).

Daikto pagrindinė naudojimo paskirtis: **Kita**

Žemės sklypo naudojimo būdas: **Vienbučių ir dvibučių gyvenamųjų pastatų teritorijos.**

Pagal Marijampolės miesto bendrąjį planą sklypas patenka į mažo užstatymo intensyvumo gyvenamąją zoną R17, kur

- max užstatymo intensyvumas numatomas $\leq 40\%$
- leistinas aukštingumas $\geq 12\text{m}$;

Pagal STR 2.02.09:2005 „Vienbučiai, dvibučiai gyvenamieji pastatai“

- leistinas užstatymo tankumas 31.7%

Pagrindiniai techniniai sklypo rodikliai	
Sklypo plotas	803.0 m ²
Bendras plotas	320.13 m ²
Užstatymo plotas	247.32 m ²
Sklypo tankumas	30.79 %
Sklypo intensyvumas	39.86 %

0	2024	PROJEKTINIAI PASIŪLYMAI				
LAIDA	DATA	LAIDOS STATUSAS, KEITIMO PRIEŽASTIS (JEI TAIKOMA)				
Atestato NR.	UAB LG PROJEKTAI			OBJEKTAS: Gyvenamosios paskirties (vieno buto) pastato Partizanų g.1, Marijampolė statybos projektas		
A439	PV / PDV	G. Vieversys	2024	Aiškinamasis raštas	LAIDA	
	Arch.	A.Vieversienė	2024		O	
Kalba	UŽSAKOVAS:			OBJEKTO NR.	LAPAS	LAPŲ
LT	L. P., Ž. P.			0323-PP- AR	1	3

Marijampolės m. bendrojo plano ištrauka

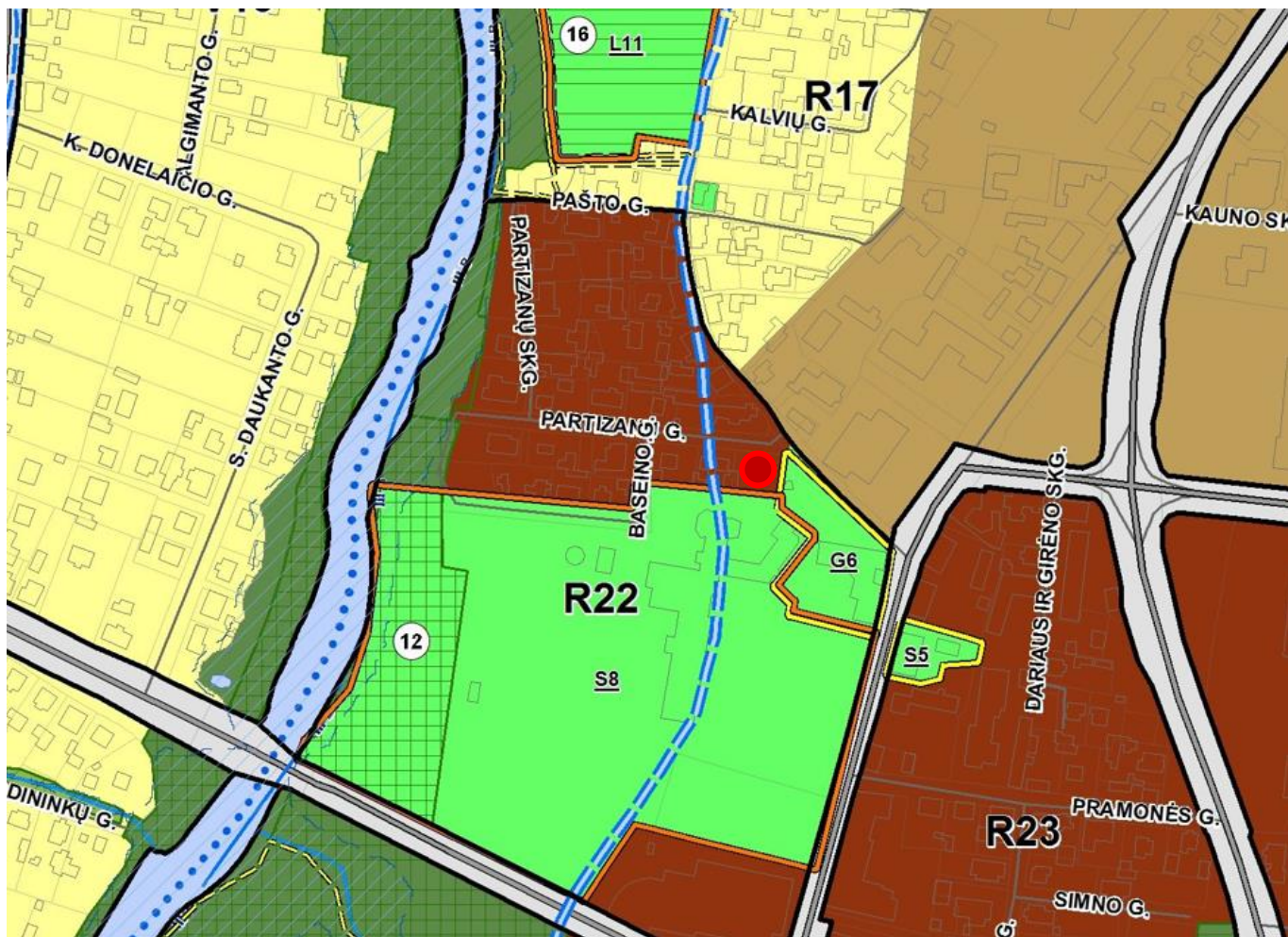

Įėjimas ir įvažiavimas į sklypą numatomi iš šiaurinės sklypo pusės, iš Partizanų gatvės. Įėjimas projektuojamas per įrengiamus 1.0m pločio vartelius, įvažiavimui numatomi nuvažiuojantys automatiniai 5.0m pločio vartai.

Projektuojamas automobilių pastatymo vietų skaičius - 3 vietos:

Projektuojamo pastato naudingasis plotas 280.86m².

Pastatui, kurio naudingasis plotas didesnis kaip 140 m² – 2 vietos ir papildomai po 1 vietą kiekvienam iki 50 m² didesniai kaip 140 m² esančiam naudingajam plotui.

$280.69\text{m}^2 - 140\text{m}^2 = 140.69\text{m}^2 / 50 = 2.81 \sim 3\text{vt.}$

2+3=5 automobilių stovėjimo vietos.

Automobilių stovėjimo vietų skaičius savivaldybės tarybos sprendimu gali būti mažinamas:

-suskirstant miestų (miestelių) teritorijas į zonas ir jose nustatant automobilių stovėjimo vietų skaičiaus koeficientus: 2 zona – 0,5 (2 zonai priskiriama miesto centrinė dalis) (-ys);

Todėl teritorijoje privalomas automobilių parkavimo vietų skaičius mažinamas 50%. $5/2=2.5 \sim 3\text{vietos.}$

Stovėjimo vietos projektuojamos: po stogine 2vt. ir 1vt aikštelėje prieš gyvenamąjį namą.

Visos vienbučio gyvenamojo namo prieigos, nuogrindos ir stoginė numatoma trinkelė dangos.

Pagrindinis įėjimas į gyv.namą projektuojamas iš šiaurinės pusės, po stogu. Į kiemo pusę (pietų)

numatoma terasa- į ją patenkama iš svetainės ir holo, iš darbo kambario. Likusioje sklypo teritorijoje įrengiama veja, mažosios architektūros elementai, apšvietimas, želdiniai.

Grindų lygis prilyginamas absoliutinei altitutei ±0.00 =69.70 m. Pastato konstrukcinis aukštis – 8.0m, pastato bendras aukštis nuo žemės paviršiaus – 8.10m.

0323-PP-AR	lapas	lapų	laida
	2	3	0

Inžineriniai tinklai

Projektuojamas pastatas prijungiamas prie miesto inžinerinių tinklų pagal išduodamas sąlygas.

Architektūra

Namo kompozija sudaryta iš dviejų tūrių: vieno aukšto tūrio su sutapdintu stogu ir dviejų aukštų - su laužytu stogo tūriu. Projektuojamas gyvenamasis namas didelėmis langų plokštumomis pagrinde orientuotas į pietinę – kiemo, ir vakarinę puses. Pastato architektūroje dominuoja dvi kontrastingos medžiagos: akmens masės plytelės ir rūdinto metalo lakštai. Taip sukuriamas kontrastingas fasadas, išsiskiriantis savo išraiška ir spalva – rūdintas tūris tarsi „pasodinamas“ ant pilko tūrio.

Įėjimas į vienbutį gyvenamąjį namą projektuojamas iš šiaurinės sklypo pusės, šalia įvažiavimo į sklypo teritoriją, šalia garažo. Įėjimo zonoje – holas, iš kurio koridoriais patenkama į garažą ir sandėlį, drabužinė, wc patalpa, darbo kambarys. Holo erdvė „perauga“ į bendrą gyvenamą erdvę: svetainę/valgomąjį, virtuvę (su šalia projektuojamu sandėliu); taip pat laiptais – į antrą aukštą. Jame projektuojama tėvų miegamoji zona su drabužine, san.mazgu ir išėjimu į terasą, du kambariai su drabužinėmis ir san. mazgais, skalbykla

Patalpų aukštis nuo grindų iki denginio konstrukcijos apačios – kintantis, nuo 2.70 m iki 3.70 m.

Fasadų apdaila:

Fasadų apdailai pasirenkamos medžiagos: akmens masės plytelės ant karkaso, pilkos spalvos, ir rūdinto metalo „Corten“ lakštai, dalinimas vertikalus kas 1000mm. Cokolis ir atraminės sienelė - natūralaus betono apdailos.

Gyvenamojo namo stogas: - sutapdintas, dengiamas prilydoma bitumine danga, parapetų ir palangių apskardinimai – 0.6 mm storio skarda, padengta iš abiejų pusių plastizoliu, spalva RAL 7015; ir dviejų aukštų tūrio - dvišlaitis rūdinto metalo „Corten“ skarda 14° nuolydžio su vidiniu lietaus vandens surinkimu.

Gyvenamųjų namų energinio naudingumo klasė A++. Statiniai projektuojami taip, kad juos naudojant būtų kuo mažesnės energijos sąnaudos patalpų šildymui ir vėdinimui. Atitvarų konstrukcijų ir langų šilumos perdavimo koeficientai atitinka normatyvinių dokumentų reikalavimus.

Atitvarų šilumos perdavimo koeficientai:

Išorės sienos.....0,12 W/m²K;

Grindys.....0,09 W/m²K;

Stogas0,09 W/m²K;

Langai ir durys.....0,85 W/m²K.

PROJEKTINIŲ PASIŪLYMŲ SUDĖTIS IR APIMTIS

Projektinių pasiūlymų paskirtis- informuoti visuomenę apie visuomenei svarbaus statinio ar statinio, kuriam Teritorijų planavimo įstatymo [5.10] 20 straipsnyje nustatytais atvejais neparengti teritorijų planavimo dokumentai ir statyba konkrečiame sklype leidžiama, numatomą projektavimą.

Projektinių pasiūlymų sudėtis:

- **Aiškinamasis raštas:** architektūros aprašas.
- **Grafinė dalis:** sklypo planas, planai, pjūviai, fasadai, vizualizacijos

PV

G. VIEVERSYS (atest. Nr. A439)

0323-PP-AR	lapas	lapų	laida
	3	3	0

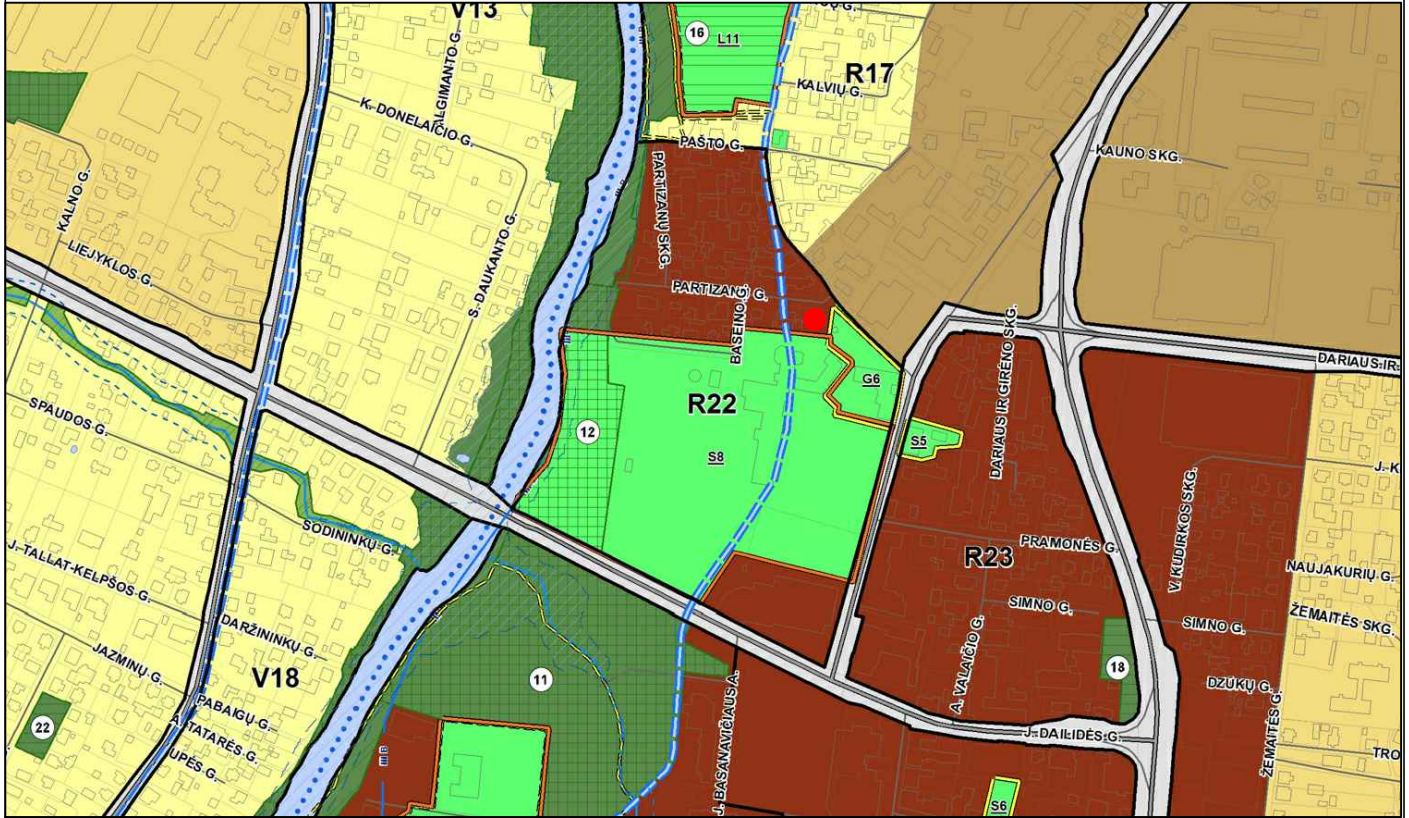

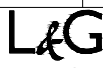
0	2024	PROJEKTINIAI PASIŪLYMAI		
LAIDA	DATA	LAIDOS STATUSAS, KEITIMO PRIEŽASTIS (JEI TAIKOMA)		
ATESTATO NR.	 UAB "LG PROJEKTAI"			STATYNAS: Gyvenamosios paskirties (vieno buto) pastato Partizanų g. 1, Marijampolė statybos projektas
				BRĖŽINYS: TERITORIJŲ PLANAVIMO DOKUMENTO PAGRINDINIO BRĖŽINIO IŠTRAUKA
A439	PV	G. Vieversys	2024	0
A439	PDV	G. Vieversys	2024	
	ARCH.	A. Vieversienė	2024	
KALBA	STATYTOJAS:			PROJEKTO NR.:
LT	L. P., Ž. P.			0323-PP-SP-01-1
				LAPAS
				LAPŲ
				1
				1

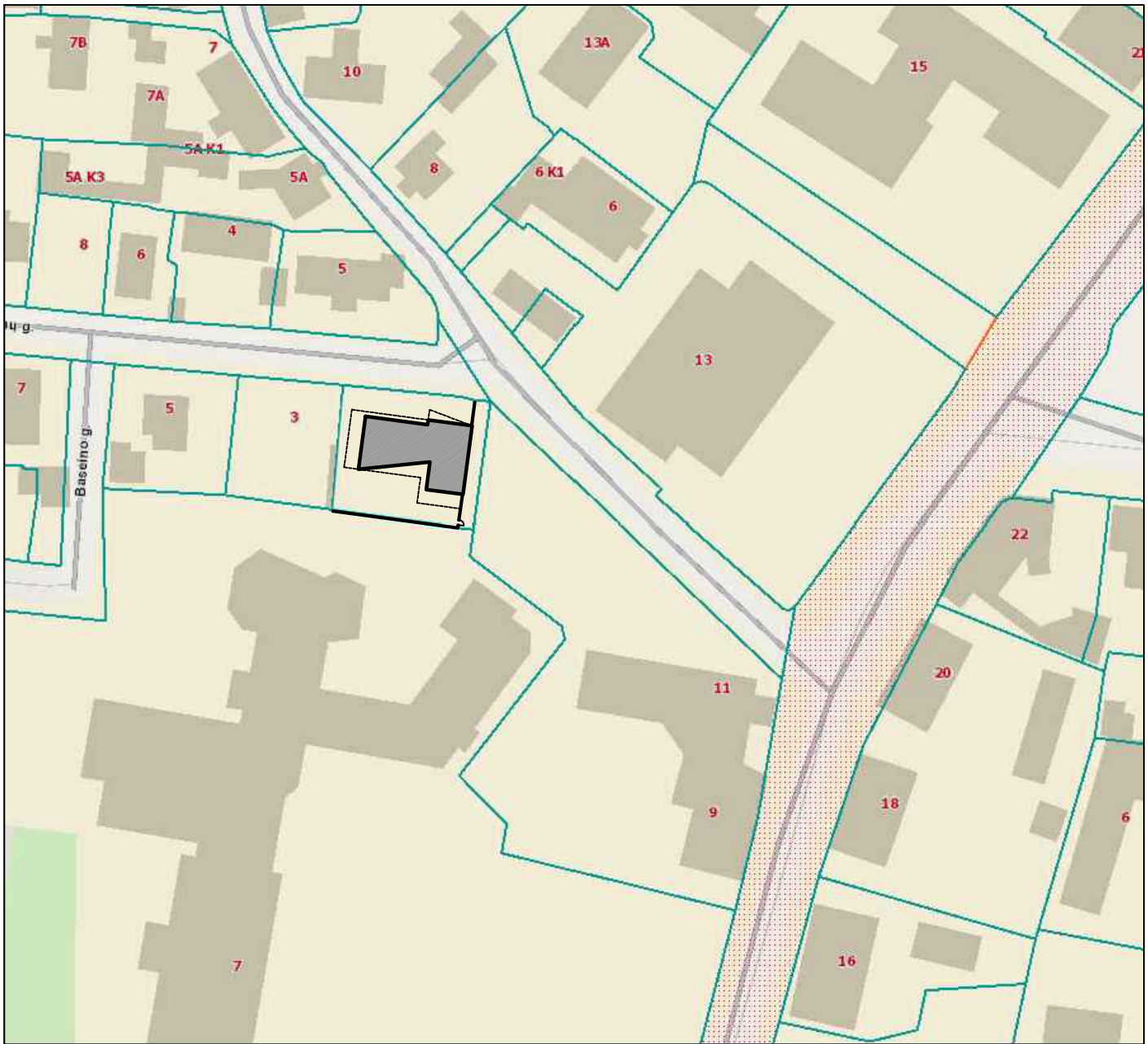

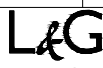
0	2024	PROJEKTINIAI PASIŪLYMAI			
LAIDA	DATA	LAIDOS STATUSAS, KEITIMO PRIEŽASTIS (JEI TAIKOMA)			
ATESTATO NR.	 UAB "LG PROJEKTAI"			STATINYS:	
				Gyvenamosios paskirties (vieno buto) pastato Partizanų g.1, Marijampolė statybos projektas	
A439	PV	G. Vieversys		2024	
A439	PDV	G. Vieversys		2024	
	ARCH.	A. Vieversienė		2024	
KALBA	STATYTOJAS:			PROJEKTO NR.:	
LT	L. P., Ž. P.			0323-PP-SP-01-2	
				LAPAS	LAPŪ
				1	1

1801/7001:26

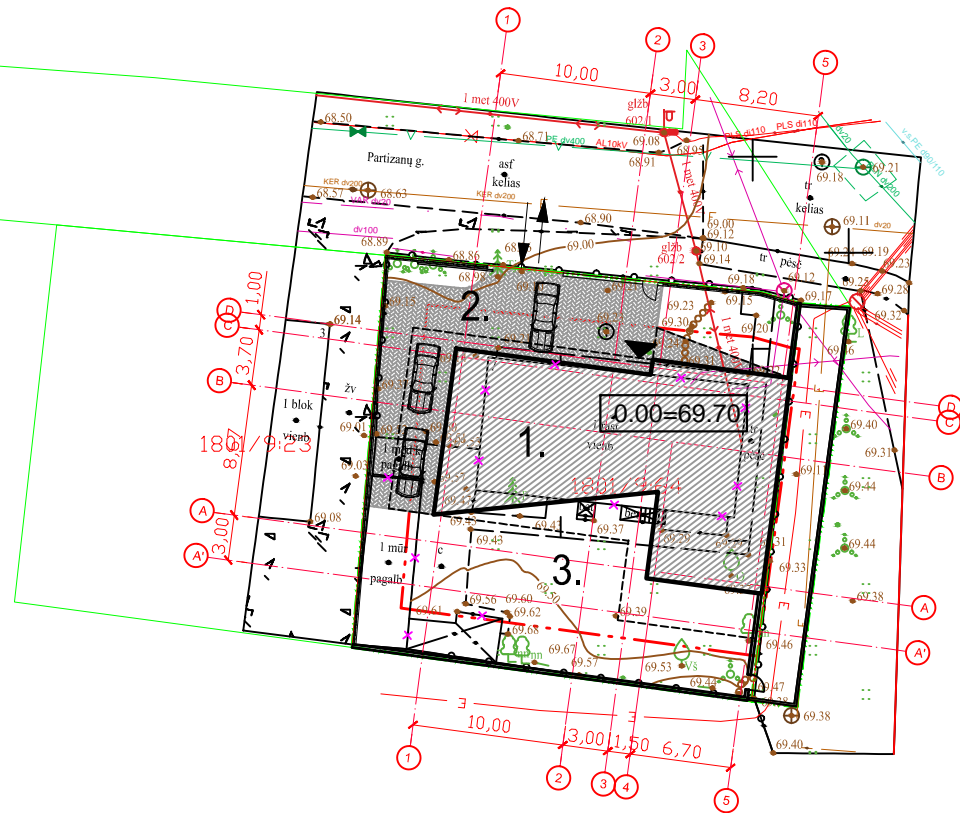

SUTARTINIAI ŽYMĖJIMAI:

ŽYMĖJIMAS	
	SKLYPO RIBA
	UŽSTATYMO ZONA 3.0M NUO SKLYPO RIBŲ
	ĮVAŽIAVIMAS/ IŠVAŽIAVIMAS SKLYPA
	ĮĖJIMAS
	GRIAUNAMA
	PROJEKTUOJAMAS BETONINIS ATRAM.BORTAS H_0.40m
	PROJEKTUOJAMA BETONINĖ SIENUTĖ H_1.90m
	PROJEKTUOJAMA AŽŪRINĖ TVORA TVORA H_1.20m ANT BETONINIO IŠTISINIO PAMATO H_0.2m
EKSPLIKACIJA	
1.	Projektuojamas gyvenamosios paskirties(vieno buto)pastatas
2.	Kiemo aikštelė 158.40m ²
3.	Kiemas

0	2024	PROJEKTINIAI PASIŪLYMAI				
LAIDA	DATA	LAIDOS STATUSAS, KEITIMO PRIEŽASTIS (JEI TAIKOMA)				
ATESTATO NR.	L&G			STATINYS: Gyvenamosios paskirties (vieno buto) pastato Partizanų g.1, Marijampolė statybos projektas		
	UAB "LG PROJEKTAI"					
A439	PV	G. Vieversys	2024	BRĖŽINYS: SKLYPO PLANAS M 1:500		
A439	PDV	G. Vieversys	2024			
	ARCH.	A.Vieversienė	2024			
KALBA	STATYTOJAS:			PROJEKTO NR.:	LAPAS	LAPŲ
LT	L. P., Ž. P.			0323-PP-SP-01	1	1

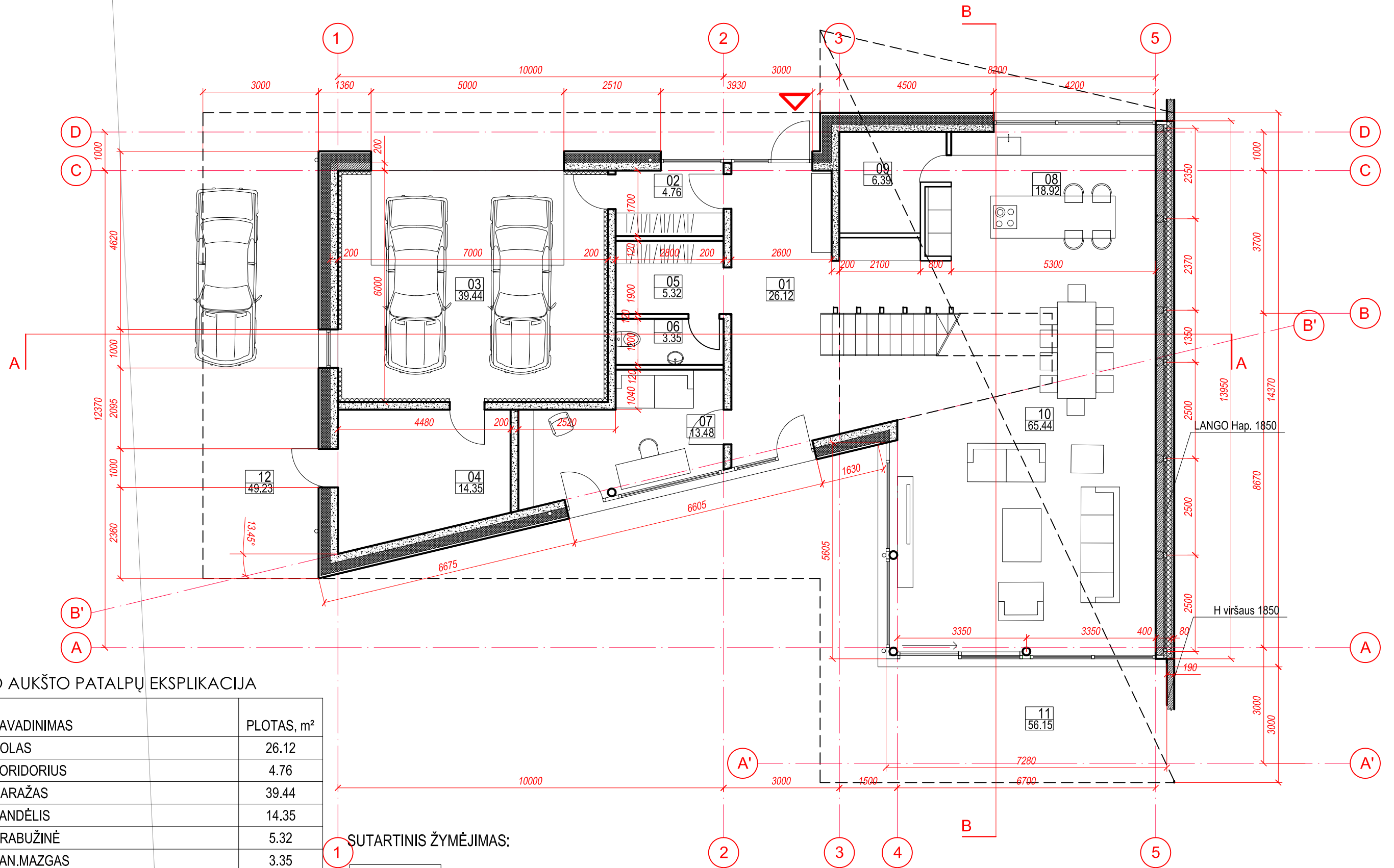

PIRMO AUKŠTO PATALPŲ EKSPLIKACIJA

NR.	PAVADINIMAS	PLOTAS, m ²
01	HOLAS	26.12
02	KORIDORIUS	4.76
03	GARAŽAS	39.44
04	SANDĒLIS	14.35
05	DRABUŽINĒ	5.32
06	SAN.MAZGAS	3.35
07	KAMBARYS	13.48
08	VIRTUVĒ	18.92
09	SANDĒLIS	6.39
10	SVETAINĒ/VALGOMASIS	65.44
11	STOGINĒ*	56.15
12	STOGINĒ*	49.23
VISO AUKŠTE:		197.57

* PLOTAS NEĮSKAIČIUOTAS Į STATINIO BENDRĄ PLOTĄ

1 SUTARTINIS ŽYMĖJIMAS:

	STATYBINIAI BLOKELIAI ISOTEX / AKMENS MASĖS PLYTELIŲ APDAILA
	IZOLIACIJA AKMENS VATA
	GIPSO KARTONO PERTVARA
	VANDENS NUVEDIMO TAŠKAS

0	2024	PROJEKTINIAI PASIŪLYMAI	
LAIDA	DATA	LAIDOS STATUSAS, KEITIMO PRIEŽASTIS (JEI TAIKOMA)	
ATESTATO NR.	UAB LG PROJEKTAI		STATINYS:
A439	PV	G. Vievėrys	2024
A439	PDV	G. Vievėrys	2024
	ARCH.	A. Vievėrienė	2024
KALBA			STATYTOJAS:
LT	L. P., Ž. P.		PROJEKTO NR.:
			0323-PP-01
			LAPAS
			LAPŲ
			1
			1

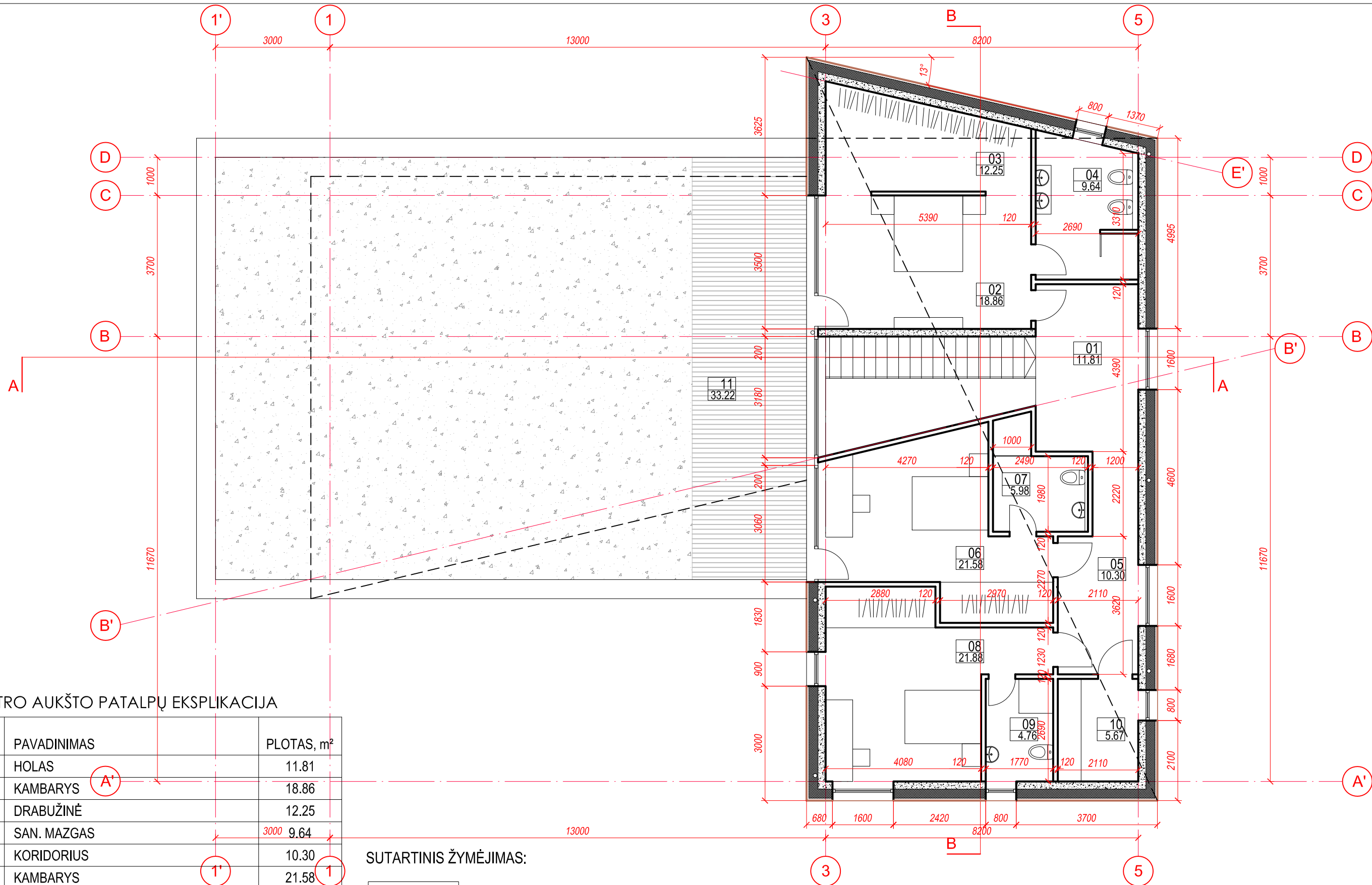



ANTRO AUKŠTO PATALPŲ EKSPLIKACIJA

NR.	PAVADINIMAS	PLOTAS, m ²
01	HOLAS	11.81
02	KAMBARYS	18.86
03	DRABUŽINĖ	12.25
04	SAN. MAZGAS	9.64
05	KORIDORIUS	10.30
06	KAMBARYS	21.58
07	SAN. MAZGAS	5.98
08	KAMBARYS	21.88
09	SAN. MAZGAS	4.76
10	SKALBYKLA	5.67
11	TERASA*	33.22
VISO AUKŠTE:		122.73

* PLOTAS NEĮSKAIČIUOTAS Į STATINIO BENDRĄ PLOTĄ

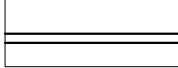
SUTARTINIS ŽYMĖJIMAS:

-  STATYBINIAI BLOKELIAI ISOTEX / RŪDINTOS SKARDOS LAKŠTAI "CORTEN"
-  GIPSO KARTONO PERTVARA
-  VANDENS NUVEDIMO TAŠKAS

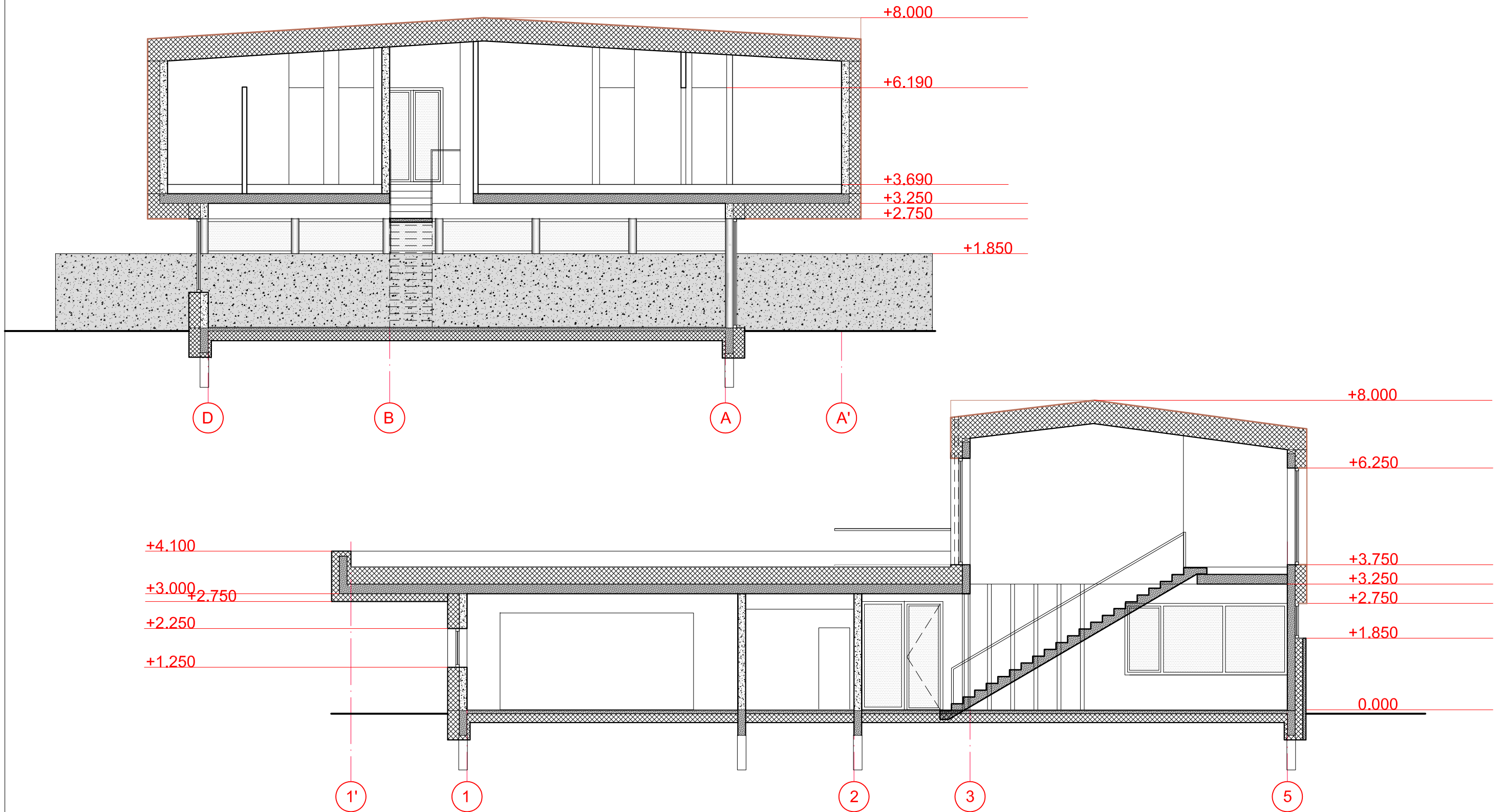

0	2024	PROJEKTINIAI PASIŪLYMAI		
LAIDA	DATA	LAIDOS STATUSAS, KEITIMO PRIEŽASTIS (JEI TAIKOMA)		
ATESTATO NR.	UAB LG PROJEKTAI			STATINYS:
A439	PV	G. Vleversys	2024	Gyvenamosios paskirties (vieno buto) pastato Partizanų g. 1, Marijampolė statybos projektas
A439	PDV	G. Vleversys	2024	
	ARCH.	A. Vleversienė	2024	
BREŽINYS:				LAIDA
FASADAI 1-5, 5-1 M 1:100				0
KALBA	STATYTOJAS:			PROJEKTO NR.:
LT	L. P., Ž. P.			0323-PP-02
				LAPAS
				LAPŲ
				1
				1

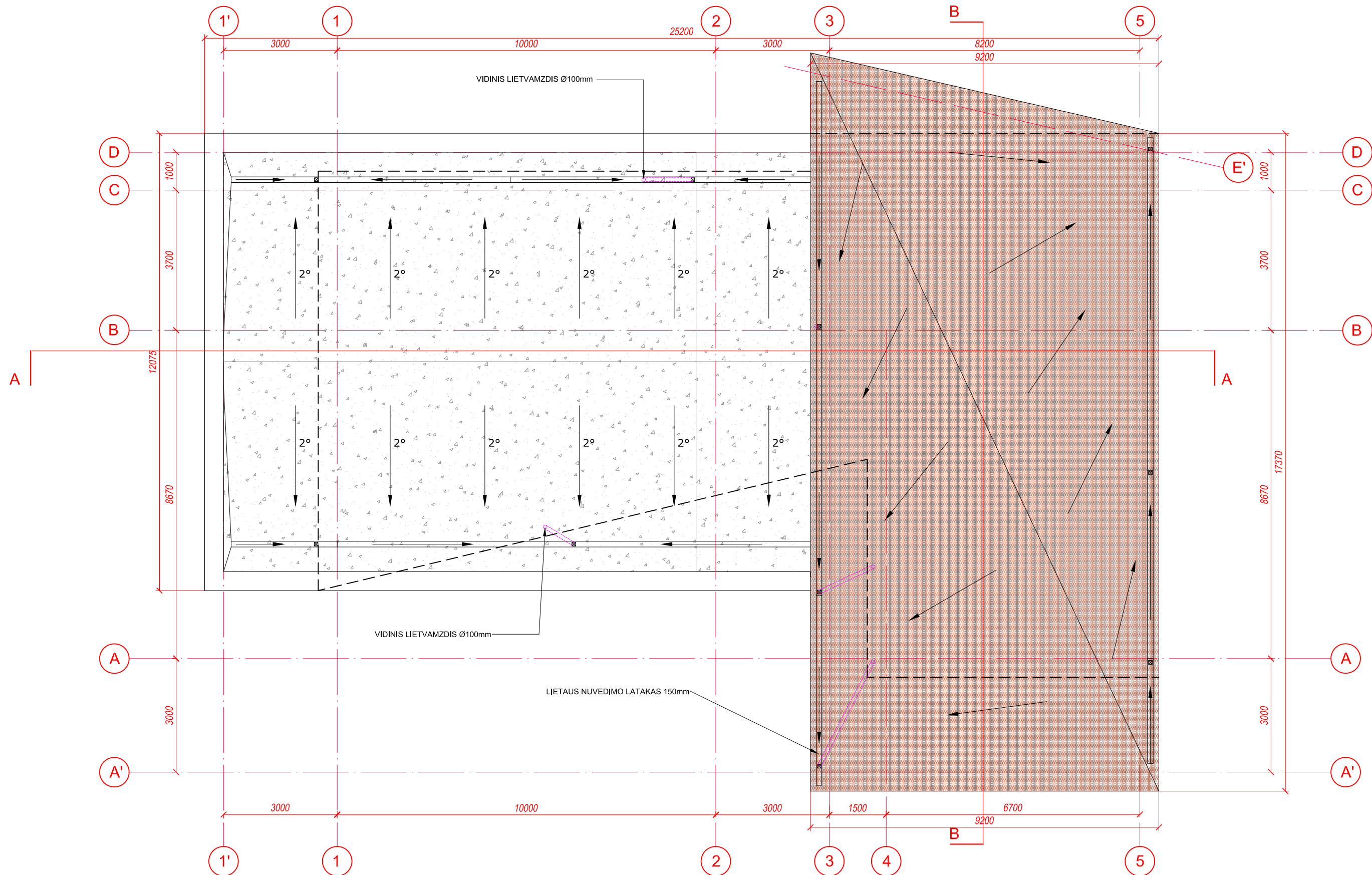

0	2024	PROJEKTINIAI PASIŪLYMAI					
LAIDA	DATA	LAIDOS STATUSAS, KEITIMO PRIEŽASTIS (JEI TAIKOMA)					
ATESTATO NR.	UAB LG PROJEKTAI				STATINYS:		
A439	PV	G. Vleversys		2024	Gyvenamosios paskirties (vieno buto) pastato Partizanų g. 1, Marijampolė statybos projektas		
A439	PDV	G. Vleversys		2024	BRĖŽINYS:		LAIDA
	ARCH.	A. Vleversienė		2024	PJŪVIAI A-A, B-B M 1:100		0
KALBA	STATYTOJAS:				PROJEKTO NR.:		LAPAS
LT	L. P., Ž. P.				0323-PP-03		LAPŲ
						1	1





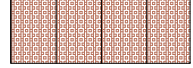

SUTARTINIS ŽYMĖJIMAS:

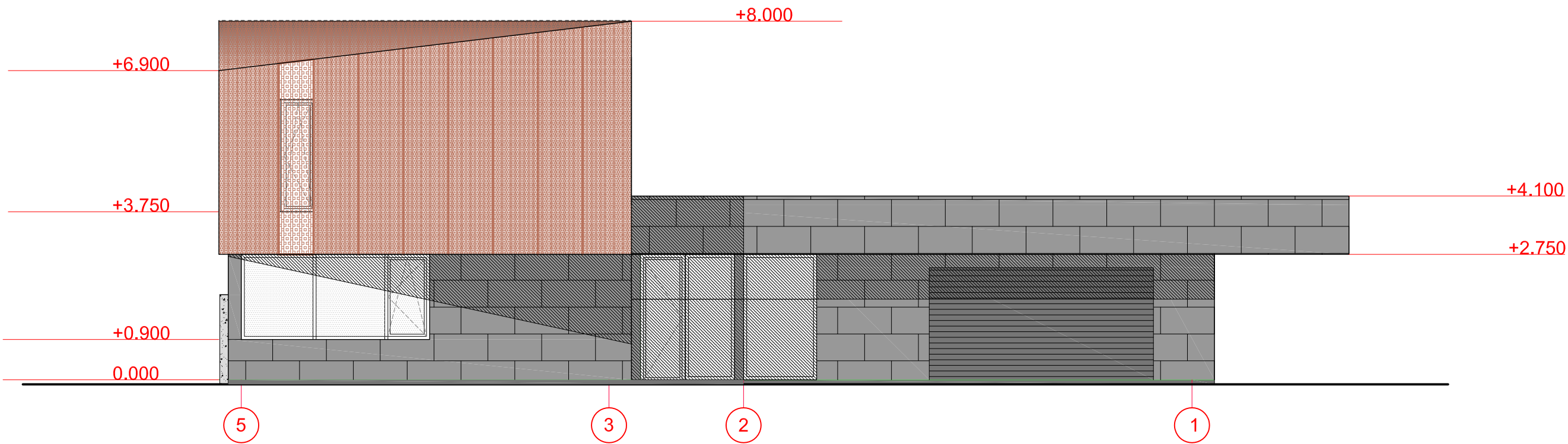
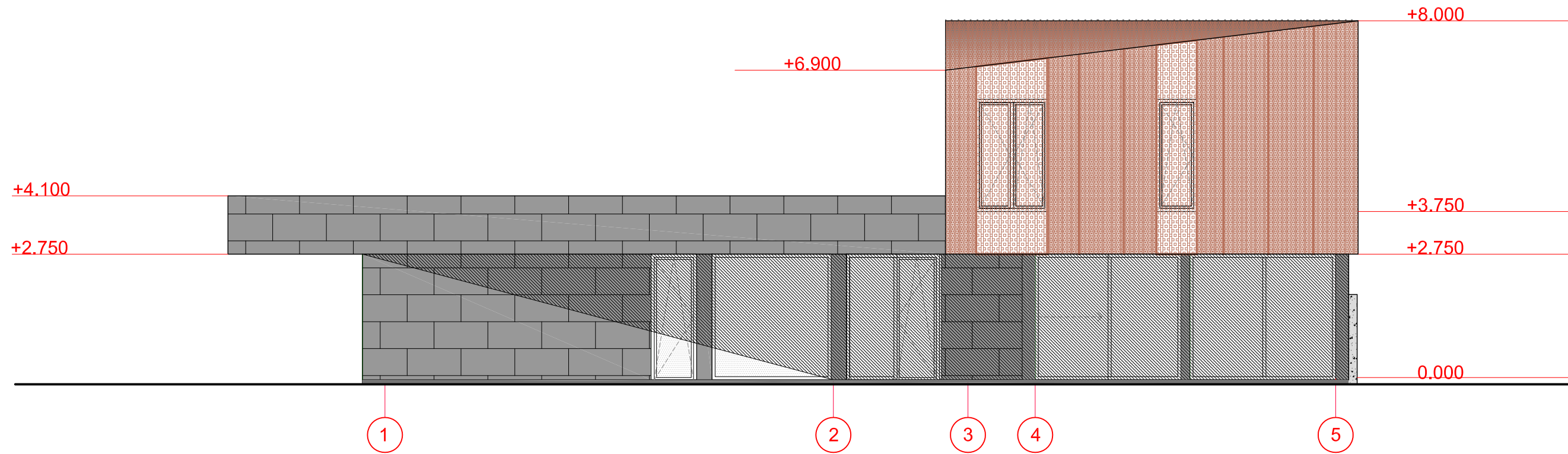
-  STOGO VIDINĖ LAJA
-  PRILYDOMA HIDROIZOLIACINĖ DANGA
-  RŪDINTOS SKARDOS LAKŠTAI "CORTEN"

0	2024	PROJEKTINIAI PASIŪLYMAI			
LAIDA	DATA	LAIDOS STATUSAS, KEITIMO PRIEŽASTIS (JEI TAIKOMA)			
ATESTATO NR.	UAB LG PROJEKTAI			STATINYS:	
A439	PV	G. Vleversys	2024	Gyvenamosios paskirties (vieno buto) pastato Partizanų g. 1, Marijampolė statybos projektas	
A439	PDV	G. Vleversys	2024		
	ARCH.	A. Vleversienė	2024	BREŽINYS:	
				STOGO PLANAS M 1:100	
KALBA	STATYTOJAS:			PROJEKTO NR.:	
LT	L. P., Ž. P.			0323-PP-04	
				LAPAS	LAPŲ
				1	1

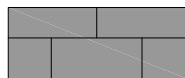

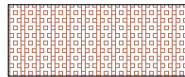

SUTARTINIS ŽYMĖJIMAS:

-  AKMENS MASĖS PLYTELĖS 600X1200MM TAMSIAI PILKOS SPALVOS
-  RŪDINTOS SKARDOS LAKŠTAI "CORTEN". ŽINGSNIS 600-1000mm
-  RŪDINTOS PERFORUOTOS SKARDOS LAKŠTAI "CORTEN"
-  COKOLIO STRUKTŪRINIO TINKO APDAILA TAMSIAI PILKA

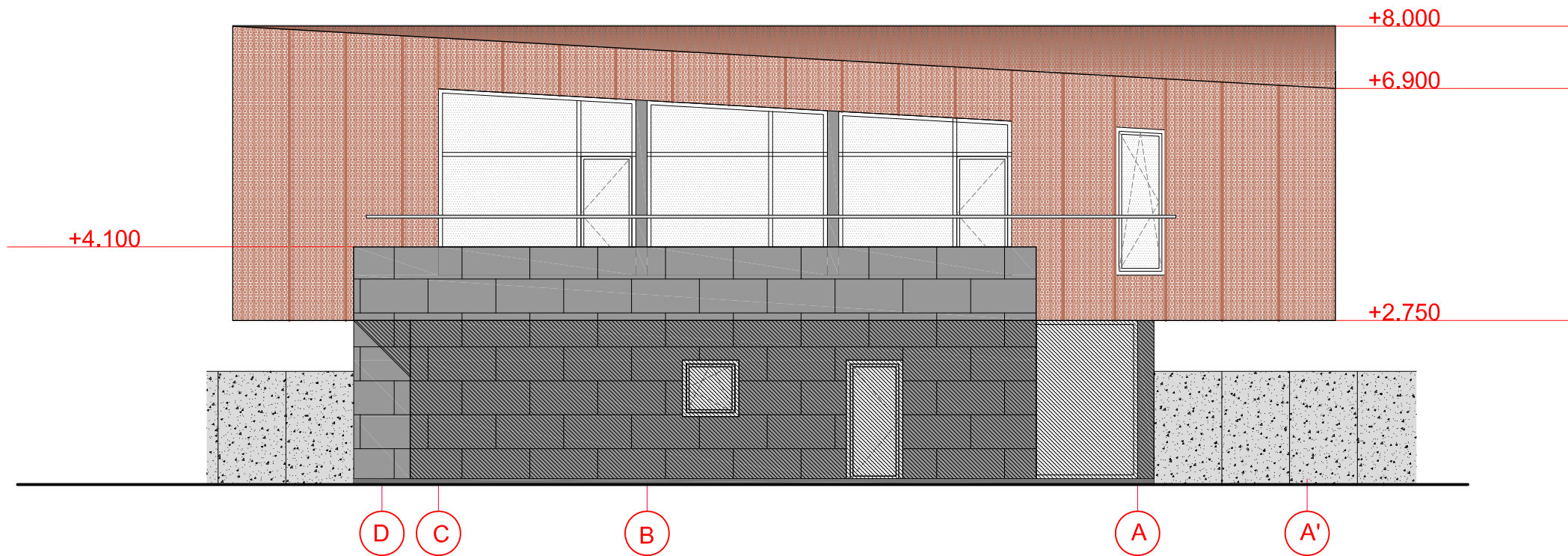
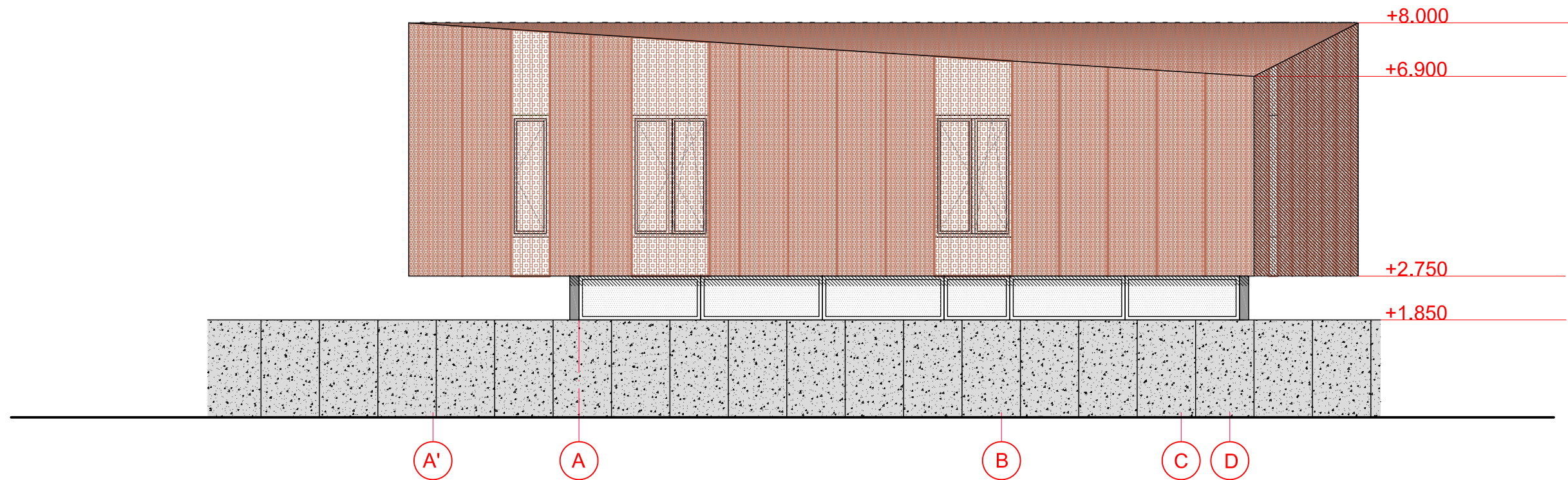
0	2024	PROJEKTINIAI PASIŪLYMAI			
LAIDA	DATA	LAIDOS STATUSAS, KEITIMO PRIEŽASTIS (JEI TAIKOMA)			
ATESTATO NR.	UAB LG PROJEKTAI			STATINYS:	
A439	PV	G. Vleversys	2024	Gyvenamosios paskirties (vieno buto) pastato Partizanų g. 1, Marijampolė statybos projektas	
A439	PDV	G. Vleversys	2024		
	ARCH.	A. Vievėrienė	2024		
KALBA	STATYTOJAS:			PROJEKTO NR.:	
LT	L. P., Ž. P.			0323-PP-05	
				LAPAS	LAPŲ
				1	1

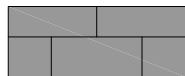

SUTARTINIS ŽYMĖJIMAS:

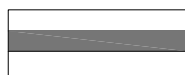
-  AKMENS MASĖS PLYTELĖS 600X1200MM TAMSIAI PILKOS SPALVOS
-  RŪDINTOS SKARDOS LAKŠTAI "CORTEN". ŽINGSNIS 600-1000mm
-  RŪDINTOS PERFORUOTOS SKARDOS LAKŠTAI "CORTEN"
-  COKOLIO STRUKTŪRINIO TINKO APDAILA TAMSIAI PILKA

0	2024	PROJEKTINIAI PASIŪLYMAI		
LAIDA	DATA	LAIDOS STATUSAS, KEITIMO PRIEŽASTIS (JEI TAIKOMA)		
ATESTATO NR.	UAB LG PROJEKTAI			STATINYS:
				Gyvenamosios paskirties (vieno buto) pastato Partizanų g. 1, Marijampolė statybos projektas
A439	PV	G. Vleversys	2024	BRĖŽINYS:
A439	PDV	G. Vleversys	2024	
	ARCH.	A. Vleversienė	2024	LAIDA
				0
KALBA	STATYTOJAS:			PROJEKTO NR.:
LT	L. P., Ž. P.			0323-PP-06
				LAPAS
				1
				LAPŲ
				1