

REDOS MARCINKEVIČIENĖS PROJEKTAVIMO BIURAS

Įm. kodas 151324681

Lietuvinkų g. 7, Marijampolė
Tel. 8 343 55206, mob. tel. 8 615 87729
e-mail: marcprojektai@gmail.com

PROJEKTO NR. 36521

PAVADINIMAS ADMINISTRACINĖS PASKIRTIES PATALPŲ (un.Nr.1898-5189-1088:9906)
PASKIRTIES KEITIMO ĮGYVENAMAJĄ,
KAUNO G. 12 – 3, MARIJAMPOLĖJE,
PAPRASTO REMONTO PROJEKTAS

STATYTOJAI A. M.

ADRESAS KAUNO G. 12 – 3, MARIJAMPOLĖ

STATYBOS RŪŠIS PAPRASTAS REMONTAS

NAUDOJIMO PASKIRTIS GYVENAMOJI

STATINIO KATEGORIJA NEYPATINGAS

PROJEKTO ETAPAS PROJEKTINIAI PASIŪLYMAI (PP)

TOMAS 01

	Atestato Nr.	Vardas, pavardė	Parašas
PV	A 415	Algirdas Marcinkevičius	
PDV	A 416	Reda Marcinkevičienė	

ĮMONĖS VADOVAS :

REDA MARCINKEVIČIENĖ

2021 m.
MARIJAMPOLĖ

**PROJEKTINIŲ PASIŪLYMŲ PRIDEDAMŲ DOKUMENTŲ IR BRĖŽINIŲ
ŽINIARAŠTIS**

Eil. Nr.	Žymuo	Pavadinimas	Lapai
1	2	3	4
1.		Titulinis	1 lap.
2.	36521- PRP -PP-BDŽ	Sudėties žiniaraštis	1 lap.
3.	2021-12-15	Projektinių pasiūlymų užduotis	1 lap.
4.	36521-PRP-PP-AR	Aiškinamasis raštas	4 lap.
		Brėžiniai	
5.	36521- PP- PRP-SP.B-01	Situacijos schema	1 lap.
6.	36521- PP -PRP-SA.B-01	Pastogės planas	M1:100 1 lap.
7.	36521- PP -PRP-SA.B-02	Stogo planas	M1:100 1 lap.
8.	36521- PP -PRP-SA.B-04	Pjūviai 1 – 1, 2 - 2	M1:100 1 lap.
8.	36521- PP -PRP-SA.B-02	Fasadai D – A, 1 - 4	M1:100 1 lap.
9.	36521- PP -PRP-SA.B-03	Fasadai A – D, 4 - 1	M1:100 1 lap.

0	2021-12	Informuoti visuomenę apie patalpų paskirties keitimą			
Laida	Išleidimo data	Laidos statusas ir išleidimo priežastis			
Kval. dok. Nr.	REDOS MARCINKEVIČIENĖS PROJEKTAVIMO BIURAS Lietuvininkų g. 7, Marijampolė, tel. 8 343 55206, mob.tel. 8 615 87729, e.p: marcprojektai@gmail.com		statinio projekto pavadinimas ADMINISTRACINĖS PASKIRTIES PATALPŲ (Un.Nr.1898-5189-1088:9906) PASKIRTIES KEITIMO Į GYVENAMĄJĄ, KAUNO G. 12-3, MARIJAMPOLĖJE, PAPRASTO REMONTO PROJEKTAS		
A 415	PV	Algirdas Marcinkevičius	dokumento pavadinimas PRIDEDAMŲ DOKUMENTŲ IR BRĖŽINIŲ ŽINIARAŠTIS	Laida	
A 416	PDV	Reda Marcinkevičienė		0	
kalba	statytojas / užsakovas		dokumento žymuo	Lapas	Lapų
LT	A. M.		36521 – PRP - PP- BDŽ	1	1

SUDERINTA

2021-12-15

PROJEKTINIŲ PASIŪLYMŲ RENGIMO UŽDUOTIS

2021 m. gruodžio mėn. 14 d.

1. **Statytojas:** A M
2. **Informacija apie sumanytus projektuoti statinius.**
 - 2.1. Statinio pavadinimas:
Administracinės paskirties patalpų (Un.Nr1898-5189-1088:9906) naudojimo paskirties keitimo į gyvenamąją, Kauno g. 12 – 3, Marijampolėje, paprasto remonto projektas. Projektiniai pasiūlymai (PP).
 - 2.2. Statybos rūšis: paprastas remontas, patalpos paskirties keitimas.
 - 2.3. Statinio kategorija: neypatingas.
 - 2.4. Pagrindinė naudojimo paskirtis:
administracinė (administracinės paskirties pastatai).
 - 2.5. Pagrindiniai statinio techniniai rodikliai:
 - 2.5.1. Užstatymo plotas esamas -144 m².
 - 2.5.2. Remontuojamų patalpų bendras plotas:
Iki remonto – 42,51 m²
Po remonto – 52,40 m²
 - 2.5.3. Esamas pastato bendras plotas iki 227,73 m².
 - 2.5.4. Pastato aukštis – 11,40 m (esamas).
 - 2.5.5. Aukštų skaičius - 2 aukštai su pastoge.
 - 2.5.6. Energetinio naudingumo klasė:
Esamo pastato – G
Remontuojamų patalpų po remonto - C.
 - 2.5.7. Parkavimo vieta - esama, sklype
3. **Informacija apie žemės sklypą:**
 - 3.1. Adresas: Kauno g. Nr. 12, Marijampolė.
 - 3.2. Plotas: 0,0423 ha.
 - 3.3. Žemės sklypo kadastro numeris - Nr. 1801/0031:41, unikalus numeris - Nr. 1801-0031-0041.
 - 3.4. Pagrindinė naudojimo paskirtis: Kita.
4. **Projektinių pasiūlymų paskirtis:**

Informuoti visuomenę apie visuomenei svarbaus statinio ar statinio, kuriam Teritorijų planavimo įstatymo 20 str. nustatytais atvejais neparengti teritorijų planavimo dokumentai dalies patalpų paskirties keitimą.
5. **Projektinių pasiūlymų sudėtis:**
 - 5.1. Aiškinamasis raštas.
 - 5.2. Planai, pjūviai, fasadai.
6. **Kiti duomenys:**
 - 6.1 Parengiama viena projektinių pasiūlymų kopija ir CD laikmena su įrašyta kopija.
7. **Projektinių pasiūlymų užduoties rengėjas:**

Į Redos Marcinkevičienės projektavimo biuras,
Lietuvininkų g. 7, Marijampolė, LT-68301, tel. Nr. 8 343 55206;
projekto vadovas – Algirdas Marcinkevičius (kv.at. Nr. A415), tel. Nr. 8 686 73903.

Projekto vadovas

Algirdas Marcinkevičius

AIŠKINAMASIS RAŠTAS

1. BENDRIEJI DUOMENYS.

1.1. Projektuojamas statinys. Administracinės paskirties patalpų (Un. Nr. 1898-5189-1088:9906) naudojimo paskirties keitimo į gyvenamąją, Kauno g. 12 – 3, Marijampolėje, paprasto remonto projektas.

1.2. Statybos adresas. Kauno g. 12 - 3, Marijampolė.

1.3. Statytojas. A. M.

1.4. Projektuotojas. Redos Marcinkevičienės projektavimo biuras (įm. k. 151324681).

1.5. Statybos finansavimo šaltiniai. Privačios lėšos.

1.6. Projekto rengimo pagrindas. Projekto rengimo pagrindas yra statybos normatyviniai reikalavimai, teritorijos bendrojo planavimo dokumentai, nuosavybės teisę patvirtinantys dokumentai, projektavimo techninė užduotis, projektavimo darbų rangos sutartis.

Projektavimo darbai atliekami vadovaujantis galiojančiais teisės aktais, projektavimo sąlygomis ir kitais privalomaisiais projekto rengimo dokumentais.

1.7. Projektavimo etapai (stadijos). Projektavimo darbai vykdomi dviem etapais – parengiami Projektiniai Pasiūlymai (PP) ir Paprasto remonto projektas (PRP). Projekto sudėtis ir detalumas turi atitikti STR 1.04.04:2017 „Statinio projektavimas, projekto ekspertizė“ nurodymus.

1.8. Statybos rūšis. Paprastas remontas (STR 1.01.08:2002 „Statinio statybos rūšys“).

1.9. Statinių paskirtis. Administracinės paskirties pastatai.

1.10. Statinių kategorija. Neypatingas statinys (STR 1.01.03:2017 „Statinių klasifikavimas“).

1.11. Statybos darbų etapiškumas. Remontą numatoma vykdyti vienu statybos etapu.

1.12. Žemės sklypas. Žemės sklypas yra Kauno g. Nr. 12, Marijampolėje.

Marijampolės miesto teritorijos bendrajame plane sklypas yra pagrindinio centro zonoje, unikalus rajono Nr. R 23. Sklypas yra kampinis, prie Kauno ir Pramonės gatvių.

Sklypo pagrindinė naudojimo paskirtis – Kita.

Sklypo kadastro numeris - Nr. 1801/0031:41, unikalus numeris - Nr. 1801-0031-0041, sklypo plotas – 0,0423 ha.

Sklypas aptvertas mūrine tvora.

Įvažiavimas į sklypą - iš Pramonės g. Kiemas išgrįstas betono trinkelio danga.

Pastato vidaus inžineriniai tinklai prijungti prie miesto inžinerinių tinklų.

1.13. Žemės naudojimo apribojimai. Nėra.

1.14. Servituto teisės žemės sklype. Nėra.

1.15. Sklype esantys statiniai. Dviejų aukštų administracinis pastatas (Un. Nr.1895-5000-2010), kurio pastogė remontuojamos patalpos.

Pastogės patalpų esama naudojimo paskirtis – administracinė, kuri paprasto remonto projektu keičiama į gyvenamą.

Viso pastato bendras plotas – 227,73 m², remontuojamų patalpų (pastogės) bendras plotas – 42,51 m².

Pastato pirmame ir antrame aukštuose yra UAB „Vytořeta“ priklausančios administracinės patalpos.

Į pastatą yra du įėjimai - iš Pramonės gatvės ir iš kiemo per laiptinę, kuria patenkame į visus aukštus, taip pat ir į remontuojamas pastogės patalpas.

Prie rytinės sklypo ribos yra 4 sublokuotų garažų pastatas (Un. Nr. 1895-5000-2021, 1895-5004-8034, 1895-5004-8045, 1895-5004-8056).

0	2021-12	Informuoti visuomenę apie patalpų paskirties keitimą			
Laida	Išleidimo data	Laidos statusas ir išleidimo priežastis			
Kval. dok. Nr.	REDOS MARCINKEVIČIENĖS PROJEKTAVIMO BIURAS Lietuvinių g. 7, Marijampolė, tel. 8 343 55206, mob.tel. 8 615 87729, e.p: marcprojektai@gmail.com		statinio projekto pavadinimas ADMINISTRACINĖS PASKIRTIES PATALPŲ (Un.Nr.1898-5189-1088:9906) PASKIRTIES KEITIMO Į GYVENAMĄJĄ, KAUNO G. 12-3, MARIJAMPOLĖJE, PAGRASTO REMONTO PROJEKTAS		
A 415	PV	Algirdas Marcinkevičius	dokumento pavadinimas	Laida	
A 416	PDV	Reda Marcinkevičienė		0	
			AIŠKINAMASIS RAŠTAS		
kalba	statytojas / užsakovas		dokumento žymuo	Lapas	Lapų
LT	A. M.		36521 – PRP - PP- AR	1	3

2. PROJEKTINIAI SPRENDINIAI.

2.1. Sklypo planas. Keičiant pastogės patalpų naudojimo paskirtį jokie gerbūvio darbai nei sklypo ribose, nei už sklypo ribų nenumatomi.

• **Projektuojami privažiavimai, takai, aikštelės.** Privažiavimai, takai, aikštelės – neprojektuojami, jie yra esami.

Įvažiavimas į sklypą – esamas, iš Pramonės gatvės.

Projektuojamų patalpų savininkui priklauso ir du garažai esantys sklype, kuriuose bus laikomi lengvieji automobiliai. Pakankamai vietos lengvų automobilio trumpalaikiam parkavimui yra aptvertame mūrine tvora pastato kieme...

• **Projektuojamos dangos, tvoros, vartai.** Dangos, tvoros, vartai neprojektuojami, jie yra esami.

Kiemas išgrįstas esama betono trinkelė danga.

Sklypas aptvertas esama mūrine tvora su vartais iš Pramonės gatvės.

• **Sklypo apželdinimas.** Esamas.

2.2. Architektūriniai - planiniai sprendimai. Tikslas – nekeičiant pastogės tūrio, nekeičiant pagrindinių stogo konstrukcijų, suprojektuoti trijų kambarių butą.

Į projektuojamą butą patenkama iš esamos laiptinės. Įėjimo durys įrengiamos laiptinės tarpinėje aikštelėje tarp antro aukšto ir pastogės.

• **Išorės apdaila.** Esama.

Sienos ir cokolis – plonasis struktūrinis tinkas.

Stogas – keturšlaitis, danga - profiliuoti, pilkos spalvos, plieno lakštai.

Langai – plastiko rėmai, įstiklinti stiklo paketais.

Remontuojamose pastogės patalpose projektuojami „Velux“ tipo stoglangiai.

• **Statinio konstrukcijos.** Visos pastato konstrukcijos – esamos.

Sienos – mūras, apšiltintas 20 cm polistireniniu putplasčiu.

Perdangos - gelžbetoninės, surenkamos.

Stogas - keturšlaitis, medinė konstrukcija.

• **Energijos taupymas ir šilumos išsaugojimas.** Projektuojamų patalpų energinio naudingumo klasė – „C“ turi tenkinti atitinkamus šios klasės reikalavimus.

• **Energijos vartojimo efektyvumas.** „C“ energinio naudingumo klasės pastatų (jų dalių) energijos vartojimo efektyvumo rodiklio C_1 vertė - $C_1 < 1,5$ (STR 2.01.02:2016 reikalavimus).

• **Atitvarų skaičiuojamieji savitieji šilumos nuostoliai.** „C“ energinio naudingumo klasės pastatų (jų dalių) atitvarų savitieji šilumos nuostoliai turi būti ne didesni už šios energinio naudingumo klasės pastatų atitvarų norminius savituosius šilumos nuostolius $H_{env.N(C)}$ (W/K):
 $H_{env.(C)} \leq H_{env.N(C)}$.

• **Sandarumas.** „C“ energinio naudingumo klasės pastatų (jų dalių) slėgių skirtumas esant 50 Pa slėgių skirtumui tarp pastato vidaus ir išorės turi neviršinti norminės oro apykaitos $n_{50.N}$ (1/h) $\leq 2,0$.

• **Vėdinimas.** Rekuperacinė sistema nenumatoma. Natūralios oro pritekėjimo priemonės per stoglangių orlaides ir mechaninis oro šalinimas buitinais ventiliatoriais iš sanitarinės patalpos.

• **Atitvarų šiluminės savybės.** Pastato energinio naudingumo klasės „C“ reikalavimai atitvarų šilumos perdavimo koeficientams (U):

Stogas – $U_r = 0,16$ W/(m²·K).

Grindys - $U_{fg} = 0,25$ W/(m²·K).

Išorės sienos – $U_w = 0,20$ W/(m²·K).

Langai – $U_{wd} = 1,6$ W/m²K,

Durys – $U_d = 1,6$ W/m²K.

dokumento žymuo	Lapas	Lapų	Laida
	2	3	0

BENDRIEJI STATINIO RODIKLIAI

Pavadinimas	Mato vnt.	Kiekis	Pastabos
I. SKLYPAS			
1. Sklypo plotas	ha	0,0423	esamas
2. Sklypo užstatymo tankumas	%	52	esamas
3. Sklypo užstatymo intensyvumas	%	54 56	esamas po remonto
II. PASTATAI (administraciniai pastatai)			
1.1. Paskirtis: Administracinė			
1.2.1. Pastato bendras plotas	m ²	227,73	esamas
1.3. Pastato tūris	m ³	1117	esamas
1.4. Aukštų skaičius	vnt.	2	su pastoge
1.5. Pastato aukštis	m	11,40	esamas
1.6. Energinio naudingumo klasė		G	esamas
1.7. Statinio atsparumo ugniai laipsnis		II	esamas
1.8. Pastato (patalpų) akustinio komforto sąlygų klasė		E	esamas
2.1. Paskirtis (remontuojamos patalpos): Gyvenamoji			paprastas remontas
2.2.1. Buto bendras plotas *	m ²	42,51 54,41	esamas po remonto
2.2.3. Buto gyvenamas plotas *	m ²	42,89	
2.2.4. Buto pagalbinis plotas *	m ²	11,52	
2.3. Energinio naudingumo klasė		C	
2.5. Pastato (patalpų) akustinio komforto sąlygų klasė		E	
2.6. Kiti papildomi pastato rodikliai:			
2.6.1. Langų šilumos perdavimo koeficientas	W/m ² K	≤ 1,6	
2.6.2. Sienų šilumos perdavimo koeficientas	W/m ² K	≤ 0,20	
2.6.3. Denginio šilumos perdavimo koeficientas	W/m ² K	≤ 0,16	

- Pažymėti rodikliai baigus statybą ir atlikus kadastrinius matavimus gali turėti neesminių nukrypimų *

3. PROJEKINIŲ PASIŪLYMŲ SUDĖTIS IR APIMTIS.

Projektinių pasiūlymų paskirtis – informuoti visuomenę apie visuomenei svarbaus statinio ar statinio, kuriam Teritorijų planavimo įstatymo 20 straipsnyje nustatytais atvejais neparengti teritorijų planavimo dokumentai ir statyba konkrečiame sklype leidžiama, numatomą projektavimą.

Projektinių pasiūlymų (PP) sudėtis:

- Aiškinamasis raštas.** Bendrieji duomenys, statinio sklypo plano ir architektūros aprašas.
- Grafinė dalis.** Patalpos planas, pjūviai, fasadai.

4. STATYTOJO PATEIKIAMŲ DUOMENYS.

- Pažymėjimas apie nekilnojamojo turto registre įregistruotą sklypą, statinius ir teises į juos.
- Žemės sklypo planas, žemės sklypo padalinimo planas.
- Žemės sklypo ir statinio kadastrinių matavimų byla.
- Remontuojamos patalpos kadastrinių matavimų byla.

2. KITI DUOMENYS.

Projektinių pasiūlymų (PP) sudėtis ir apimtis atitinka Statybos techninio reglamento STR.1.04.04:2017 „Statinio projektavimas, projekto ekspertizė“ 13 priedą

Projekto vadovas

Algirdas Marcinkevičius
(kv. atest. A 416)

dokumento žymuo	Lapas	Lapų	Laida
	36521- PP- SA.AR	3	3

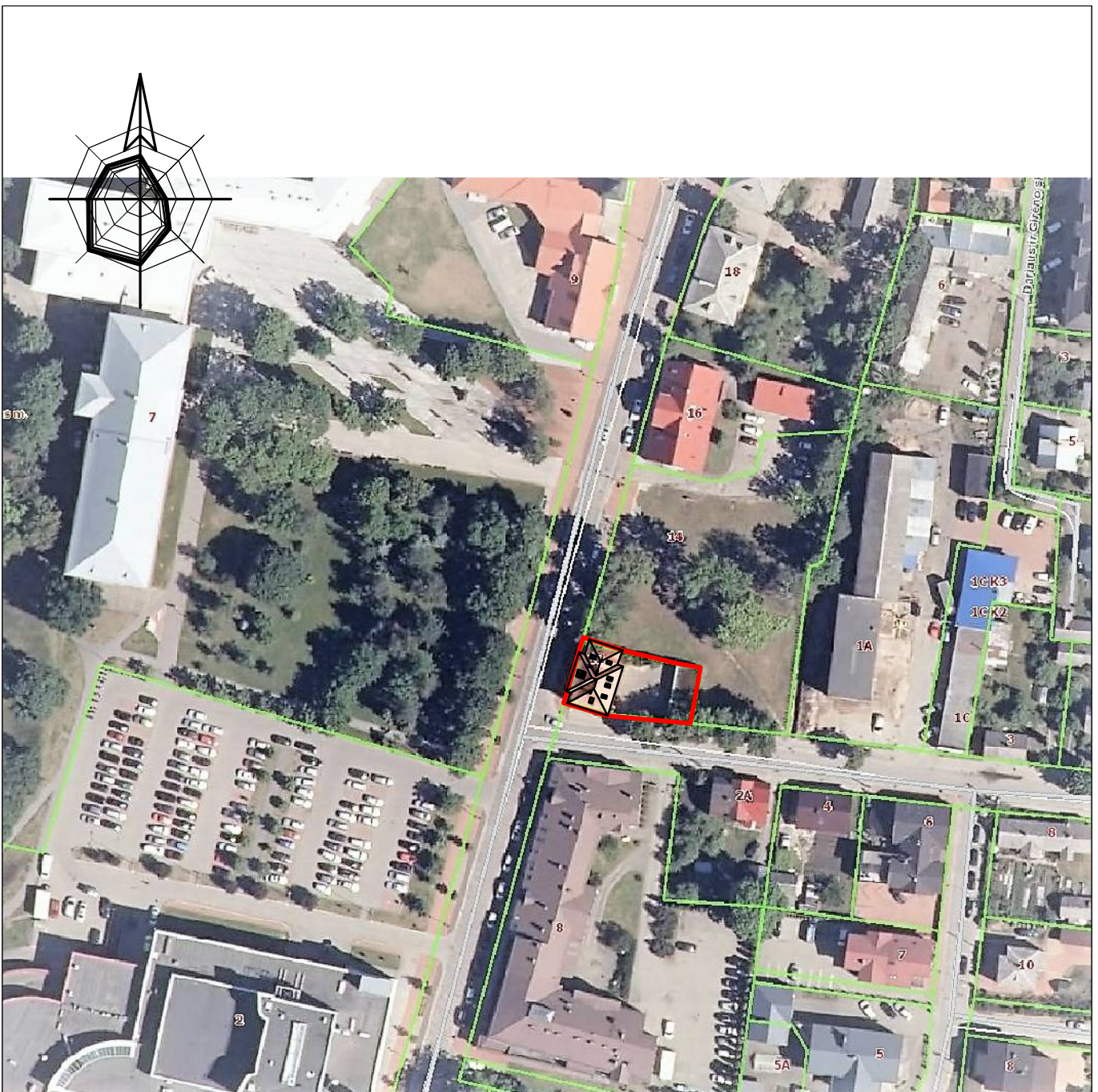

SKLYPO RIBOS



REMONTUOJAMAS PASTATAS

0	2021- 12	Informuoti visuomenę apie numatomą patalpų paskirties keitimą			
Laida	Išleidimo data	Laidos statusas ir išleidimo priežastis			
Kval. dok. Nr.	REDOS MARCINKEVIČIENĖS PROJEKTAVIMO BIURAS Lietuviniukų g. 7, Marijampolė, tel. 8 343 55206, mob. tel. 8 615 87729, e.p: marcprojektai@gmail.com		statinio projekto pavadinimas ADMINISTRACINĖS PASKIRTIES PATALPŲ (Un.Nr.1898-5189-1088:9906 PASKIRTIES KEITIMO Į GYVENAMĄJĄ, KAUNO G. 12-3, MARIJAMPOLĖJE PAPRASTO REMONTO PROJEKTAS		
A415	PV	Algirdas Marcinkevičius	dokumento pavadinimas SITUACIJOS SCHEMA	Laida	
A415	PDV	Algirdas Marcinkevičius		0	
LT	statytojas / užsakovas A. M.		dokumento žymuo 36521 - PP - PRP - SP.B - 01	Lapas 1	Lapų 1

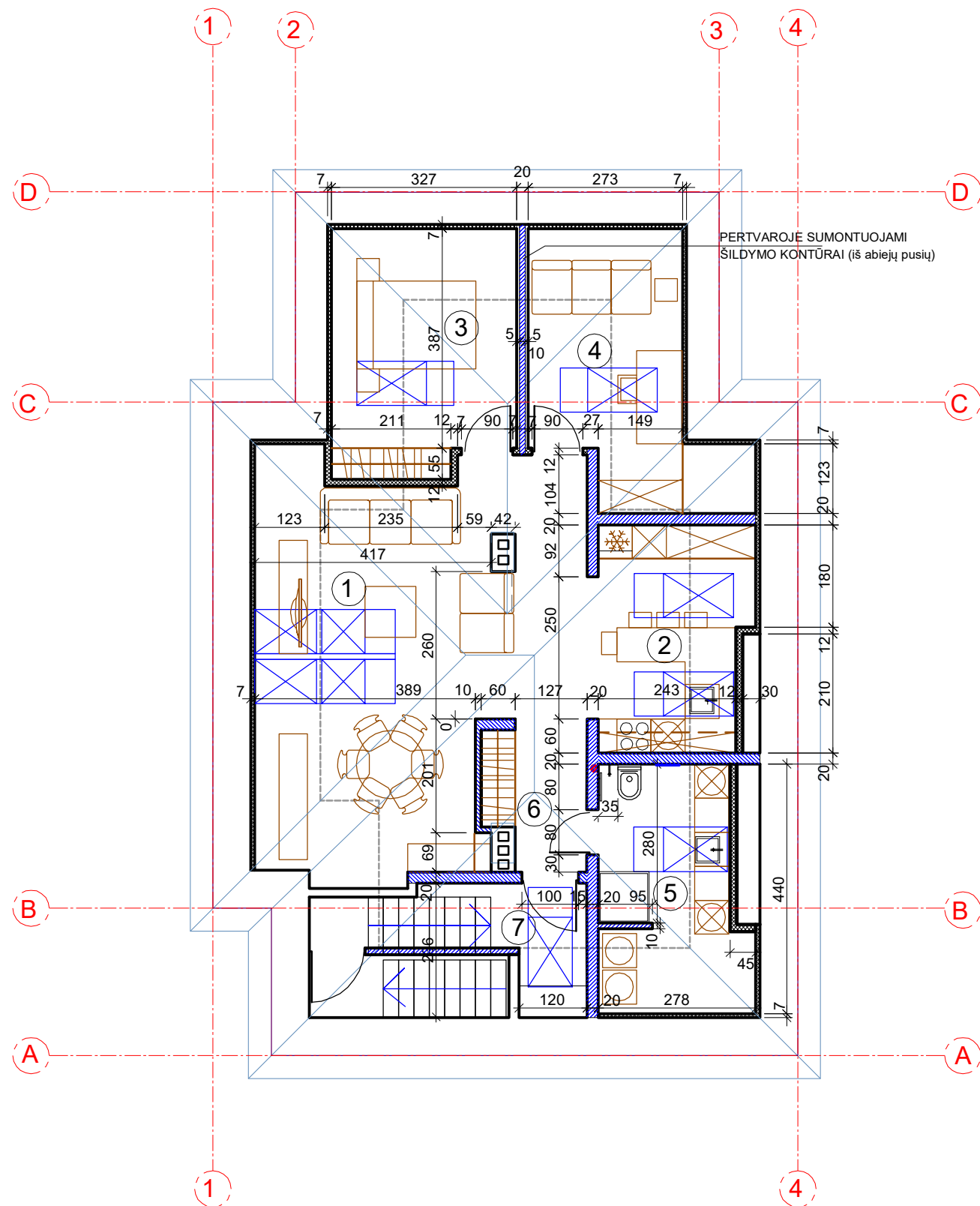

PATALPŲ EKSPLIKACIJA

EIL. NR.	PAVADINIMAS	PLOTAS (m ²)	PASTABOS
1.	BENDRAS KAMBARYS	26,10	
2.	VIRTUVĖS ZONA	7,01	
3.	KAMBARYS	5,68	
4.	KAMBARYS	4,10	
5.	SANPATALPA	5,14	
6.	KORIDORIUS	4,44	
7.	PRIEŠKAMBARIS	1,94	
	Bendras plotas	54,41	
	Naudingas plotas	54,41	
	Gyvenamas plotas	42,89	
	Pagalbinis plotas	11,52	

PASTABOS

1. Pertvaros mūrijamos iš dujų silikato blokelių.
2. "Velux stoglangių vietos koreguojasi natūroje prisitaikant prie esamų gegnių.
3. Vanduo ir nuotekos jungiasi į esamus stovus.

0	2021- 12	Informuoti visuomenę apie numatomą patalpų paskirties keitimą		
Laida	Išleidimo data	Laidos statusas ir išleidimo priežastis		
Kval. dok. Nr.	REDOS MARCINKEVIČIENĖS PROJEKTAVIMO BIURAS Lietuvininkų g. 7, Marijampolė, tel. 8 343 55206, mob. tel. 8 615 87729, e.p: marcprojektai@gmail.com	statinio projekto pavadinimas ADMINISTRACINĖS PASKIRTIES PATALPŲ (Un.Nr.1898-5189-1088:9906 PASKIRTIES KEITIMO Į GYVENAMĄJĄ, KAUNO G. 12-3, MARIJAMPOLĖJE PAPRASTO REMONTO PROJEKTAS		
A415	PV	Algirdas Marcinkevičius	dokumento pavadinimas	Laida
A415	PDV	Algirdas Marcinkevičius	PASTOGĖS PLANAS	0
			M 1:100	
LT	statytojas / užsakovas A. M.	dokumento žymuo 36521 - PP - PRP - SA.B - 01	Lapas	Lapų
			1	1

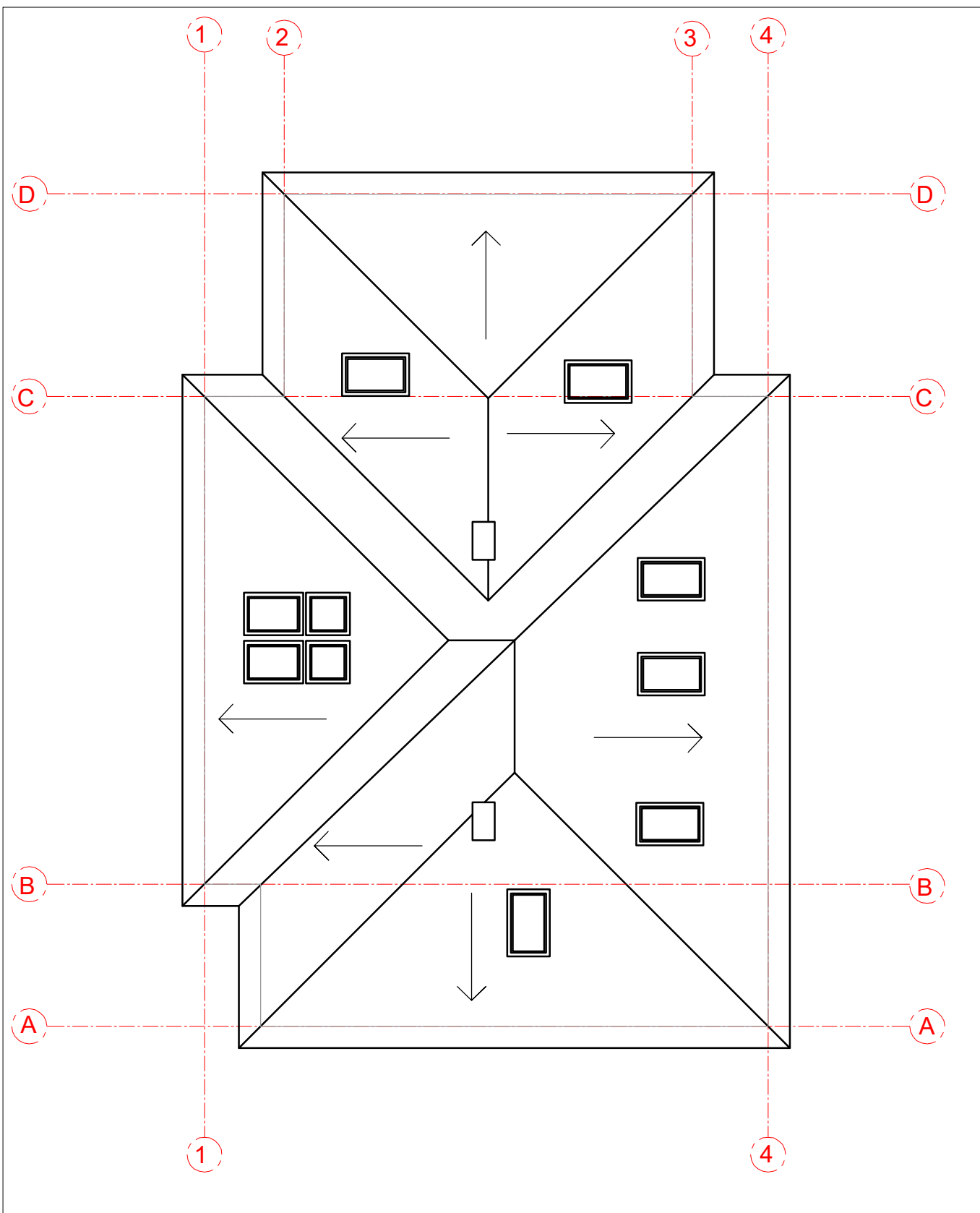

0	2021- 12	Informuoti visuomenę apie numatomą patalpų paskirties keitimą			
Laida	Išleidimo data	Laidos statusas ir išleidimo priežastis			
Kval. dok. Nr.	REDOS MARCINKEVIČIENĖS PROJEKTAVIMO BIURAS Lietuvininkų g. 7, Marijampolė, tel. 8 343 55206, mob. tel. 8 615 87729, e.p: marcprojektai@gmail.com		statinio projekto pavadinimas ADMINISTRACINĖS PASKIRTIES PATALPŲ (Un.Nr.1898-5189-1088:9906 PASKIRTIES KEITIMO Į GYVENAMĄJĄ, KAUNO G. 12-3, MARIJAMPOLĖJE PAPRASTO REMONTO PROJEKTAS		
A415	PV	Algirdas Marcinkevičius	dokumento pavadinimas STOGO PLANAS	Laida	
A415	PDV	Algirdas Marcinkevičius		0	
				M 1:100	
LT	statytojas / užsakovas A. M.		dokumento žymuo 36521 - PP - PRP - SA.B - 02	Lapas 1	Lapų 1

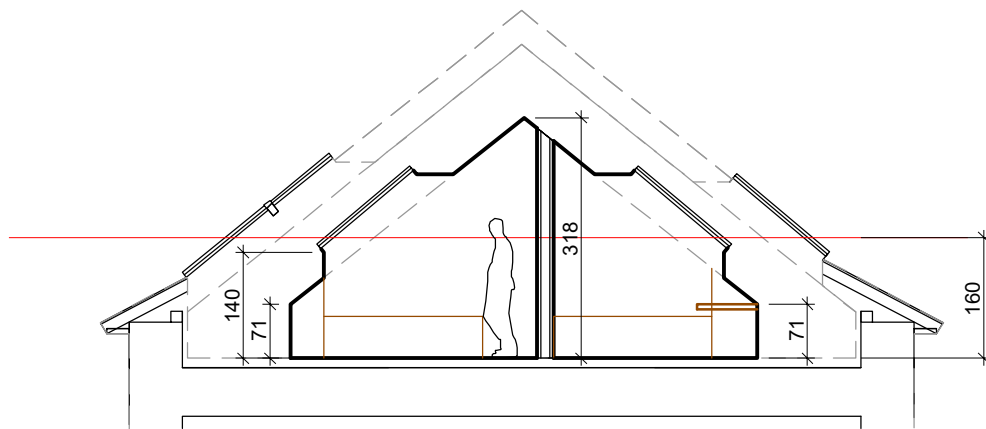

PJŪVIS 2 - 2

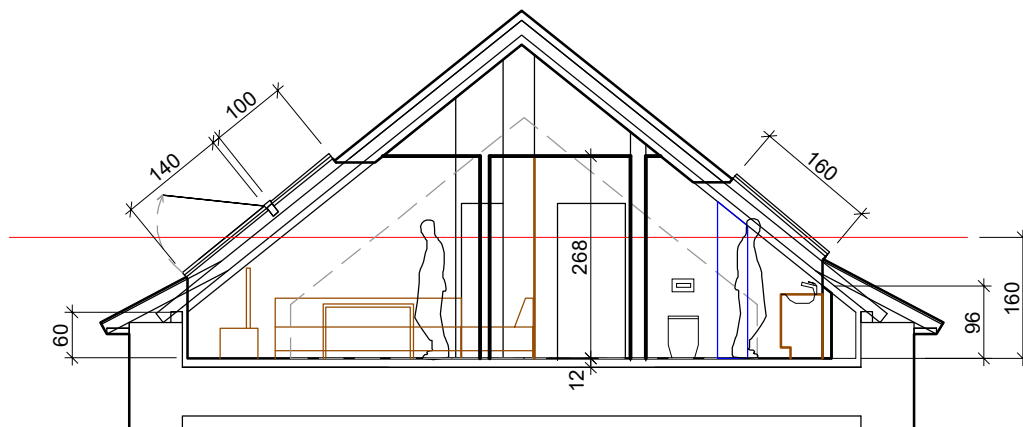

PJŪVIS 1 - 1

0	2021- 12	Informuoti visuomenę apie numatomą patalpų paskirties keitimą		
Laida	Išleidimo data	Laidos statusas ir išleidimo priežastis		
Kval. dok. Nr.	REDOS MARCINKEVIČIENĖS PROJEKTAVIMO BIURAS Lietuvininų g. 7, Marijampolė, tel. 8 343 55206, mob. tel. 8 615 87729, e.p: marcprojektai@gmail.com		statinio projekto pavadinimas ADMINISTRACINĖS PASKIRTIES PATALPŲ (Un.Nr.1898-5189-1088:9906 PASKIRTIES KEITIMO Į GYVENAMĄJĄ, KAUNO G. 12-3, MARIJAMPOLĖJE PAPRASTO REMONTO PROJEKTAS	
A415	PV	Algirdas Marcinkevičius	dokumento pavadinimas PJŪVIAI 1 - 1, 2 - 2	Laida
A415	PDV	Algirdas Marcinkevičius		0
			M 1:100	
LT	statytojas / užsakovas A. M.		dokumento žymuo 36521 - PP - PRP - SA.B - 03	Lapas
				Lapų
				1
				1

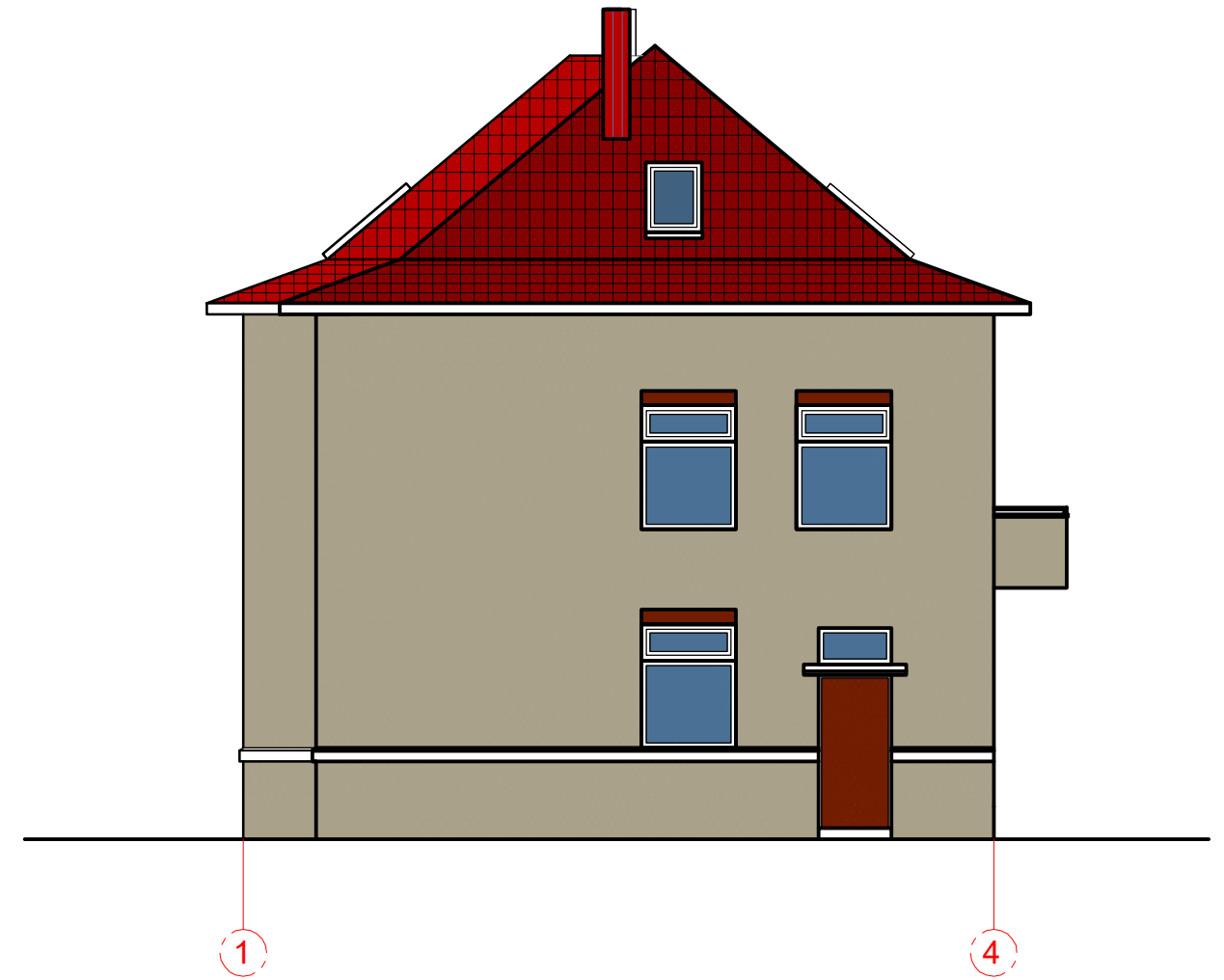
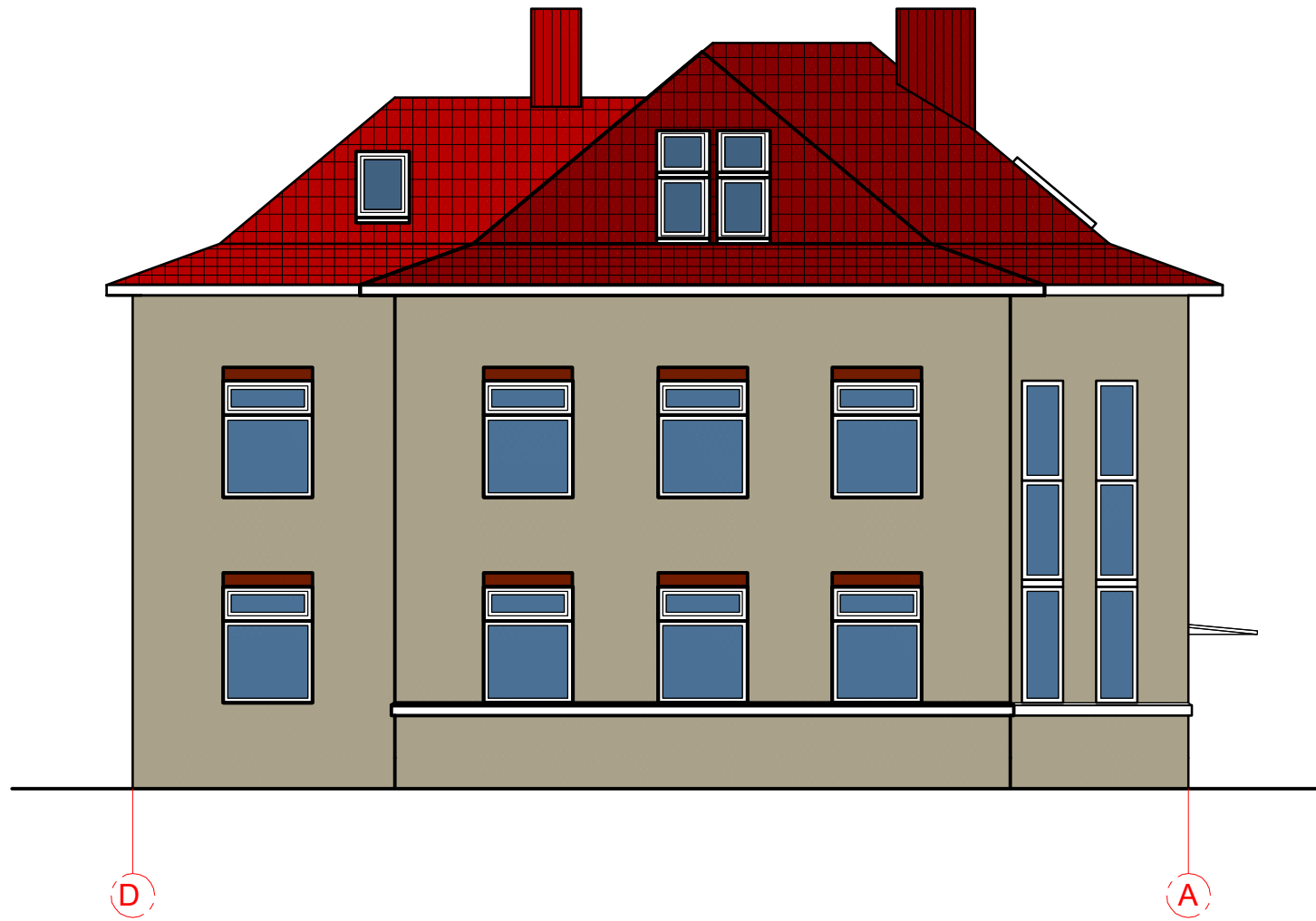

0	2021- 12	Informuoti visuomenę apie numatomą patalpų paskirties keitimą		
Laida	Išleidimo data	Laidos statusas ir išleidimo priežastis		
Kval. dok. Nr.	REDOS MARCINKEVIČIENĖS PROJEKTAVIMO BIURAS Lietuvininkų g. 7, Marijampolė, tel. 8 343 55206, mob. tel. 8 615 87729, e.p: marcprojektai@gmail.com		statinio projekto pavadinimas ADMINISTRACINĖS PASKIRTIES PATALPŲ (Un.Nr.1898-5189-1088-9906 PASKIRTIES KEITIMO Į GYVENAMĄJĄ, KAUNO G. 12-3, MARIJAMPOLĖJE PAPRASTO REMONTO PROJEKTAS	
A415	PV	Algirdas Marcinkevičius	dokumento pavadinimas	Laida
A415	PDV	Algirdas Marcinkevičius	FASADAI D - A, 1 - 4	0
			M 1:100	
LT	statytojas / užsakovas A. M.		dokumento žymuo 36521 - PP - PRP - SA.B - 04	Lapas 1
				Lapų 1

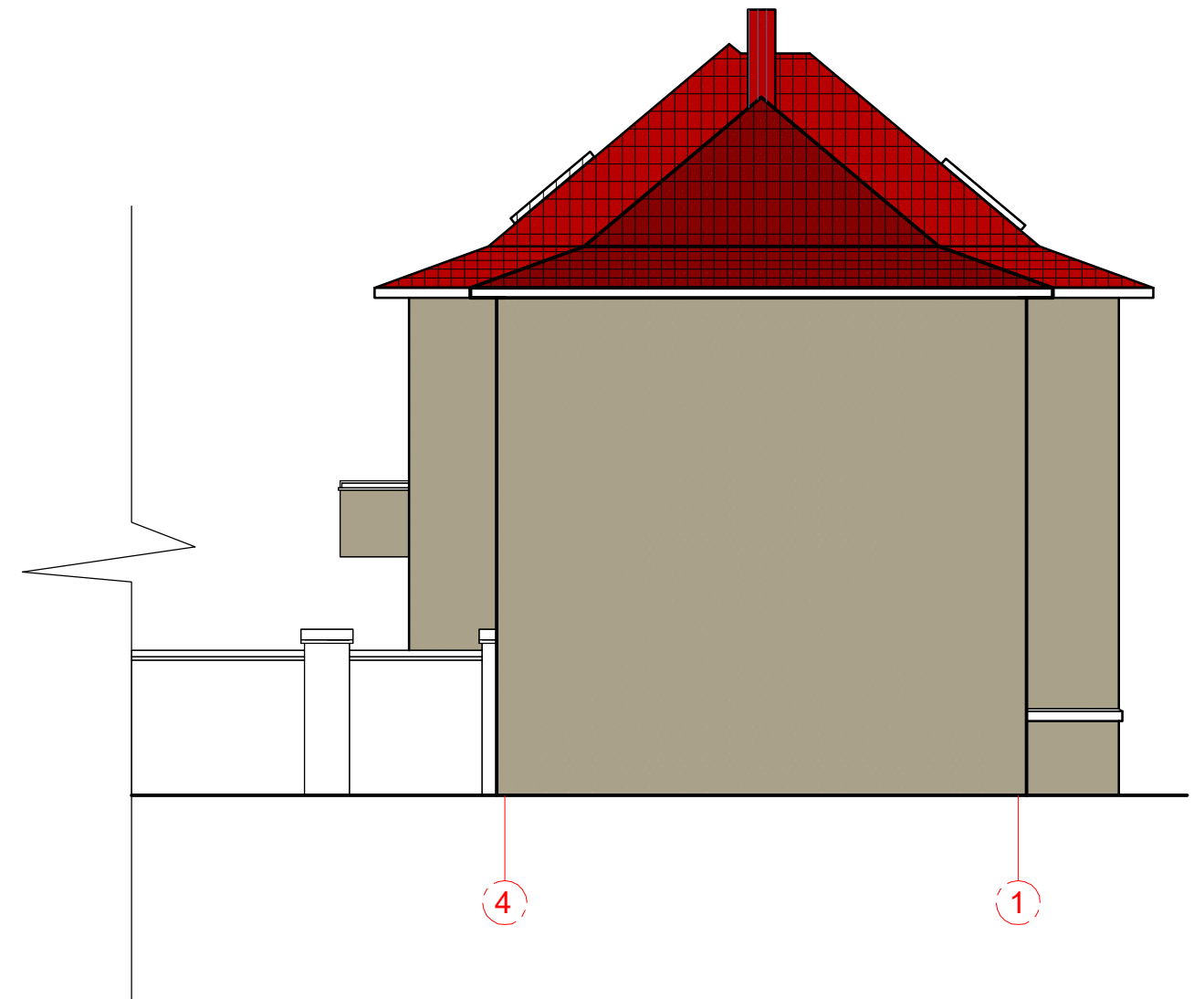
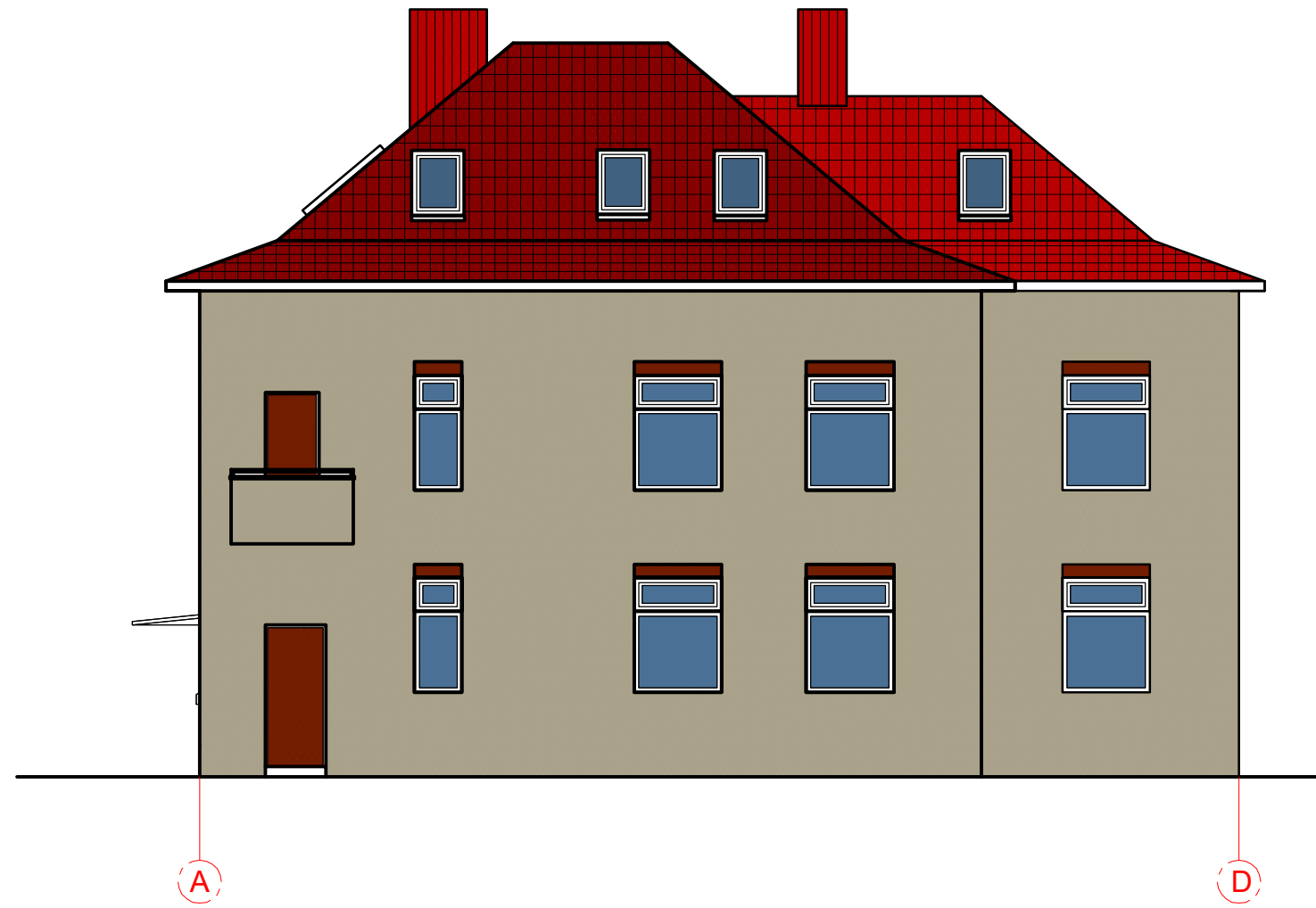

0	2021- 12	Informuoti visuomenę apie numatomą patalpų paskirties keitimą		
Laida	Išleidimo data	Laidos statusas ir išleidimo priežastis		
Kval. dok. Nr.	REDOS MARCINKEVIČIENĖS PROJEKTAVIMO BIURAS Lietuvinkų g. 7, Marijampolė, tel. 8 343 55206, mob. tel. 8 615 87729, e.p: marcprojektai@gmail.com	statinio projekto pavadinimas ADMINISTRACINĖS PASKIRTIES PATALPŲ (Un.Nr.1898-5189-1088:9906 PASKIRTIES KEITIMO Į GYVENAMĄJĄ, KAUNO G. 12-3, MARIJAMPOLĖJE PAPRASTO REMONTO PROJEKTAS		
A415	PV	Algirdas Marcinkevičius	dokumento pavadinimas	Laida
A415	PDV	Algirdas Marcinkevičius	FASADAI A - D, 4 - 1	0
			M 1:100	
LT	statytojas / užsakovas A. M.	dokumento žymuo 36521 - PP - PRP - SA.B - 05	Lapas	Lapų
			1	1