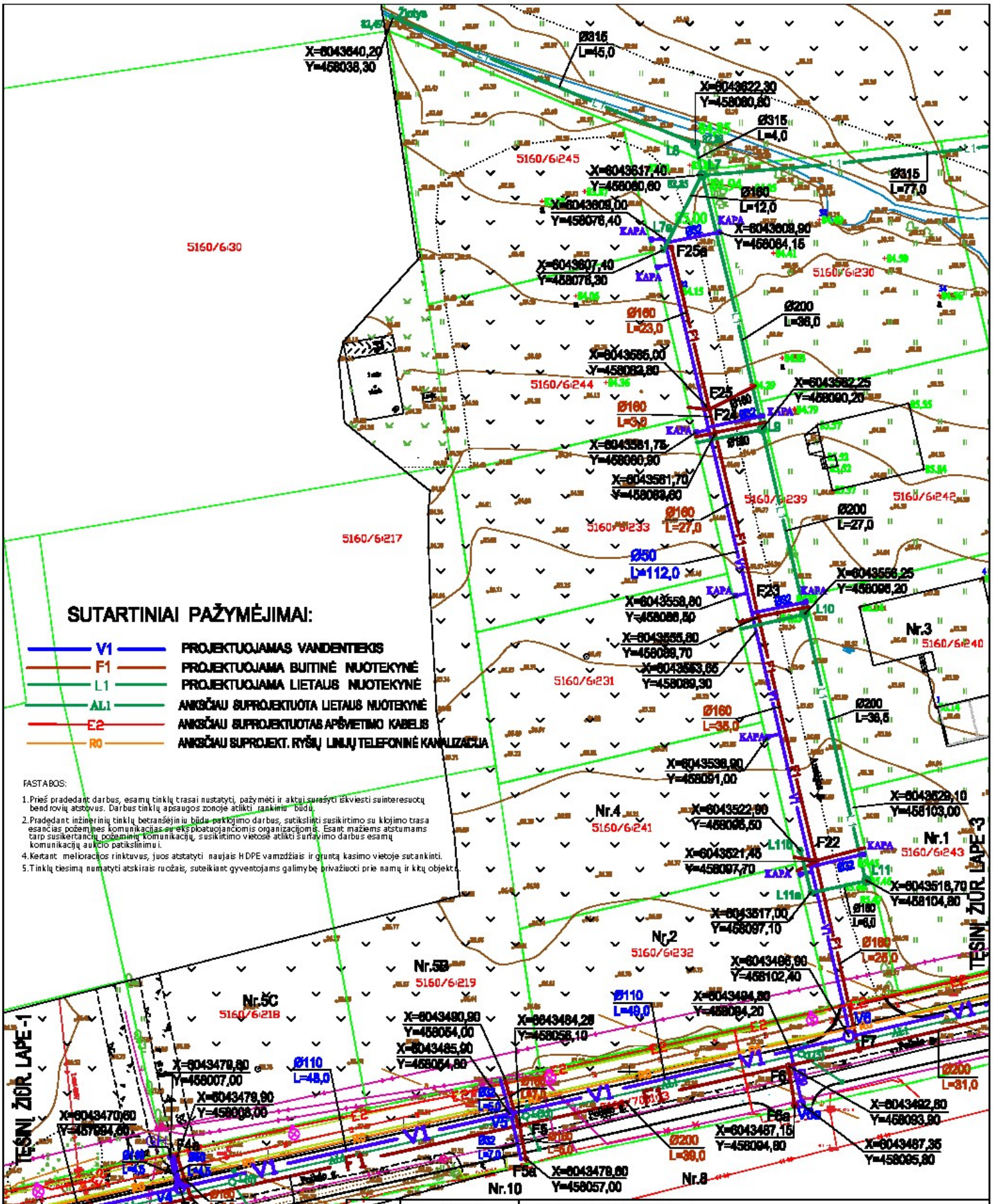

0	2026 06	STATYBOS LEIDIMUI GAUTI	
LAIDA	IŠLEIDIMO DATA	LAIDOS STATUSAS IR IŠLEIDIMO PRIEŽASTIS	

ATESTATO 0828

UŽDAROJI AKCINĖ BENDROVĖ NISA
Vytauto g. 17, Marijampolė 68299, Tel. / Faks. (8-343) 32308

STATINIO PROJEKTO PAVADINIMAS
VANDENTIEKIO IR NUOTEKŲ ŠALINIMO TINKLŲ (INŽINERINIAI TINKLAI) POILSIO G., GABIJOS G., AUSTĖJOS G., LIEPYNŲ K., MARIJAMPOLĖS SAV. STATYBOS PROJEKTAS

6005	SPV	M. RAŽINSKAS		2026
4224	SPDV	L. MATUKAITIENĖ		2026
LT	STATYTOJAS UAB "ŠEŠUPĖS VINGIS"			

BREŽINYS
GENPLANAS SU VANDENTIEKIO IR NUOTEKŲ TINKLAIS M 1:500

01/26 - 00 - PP-VN-BR-01

LAIDA	LAPAS	LAPŲ
0	2	5

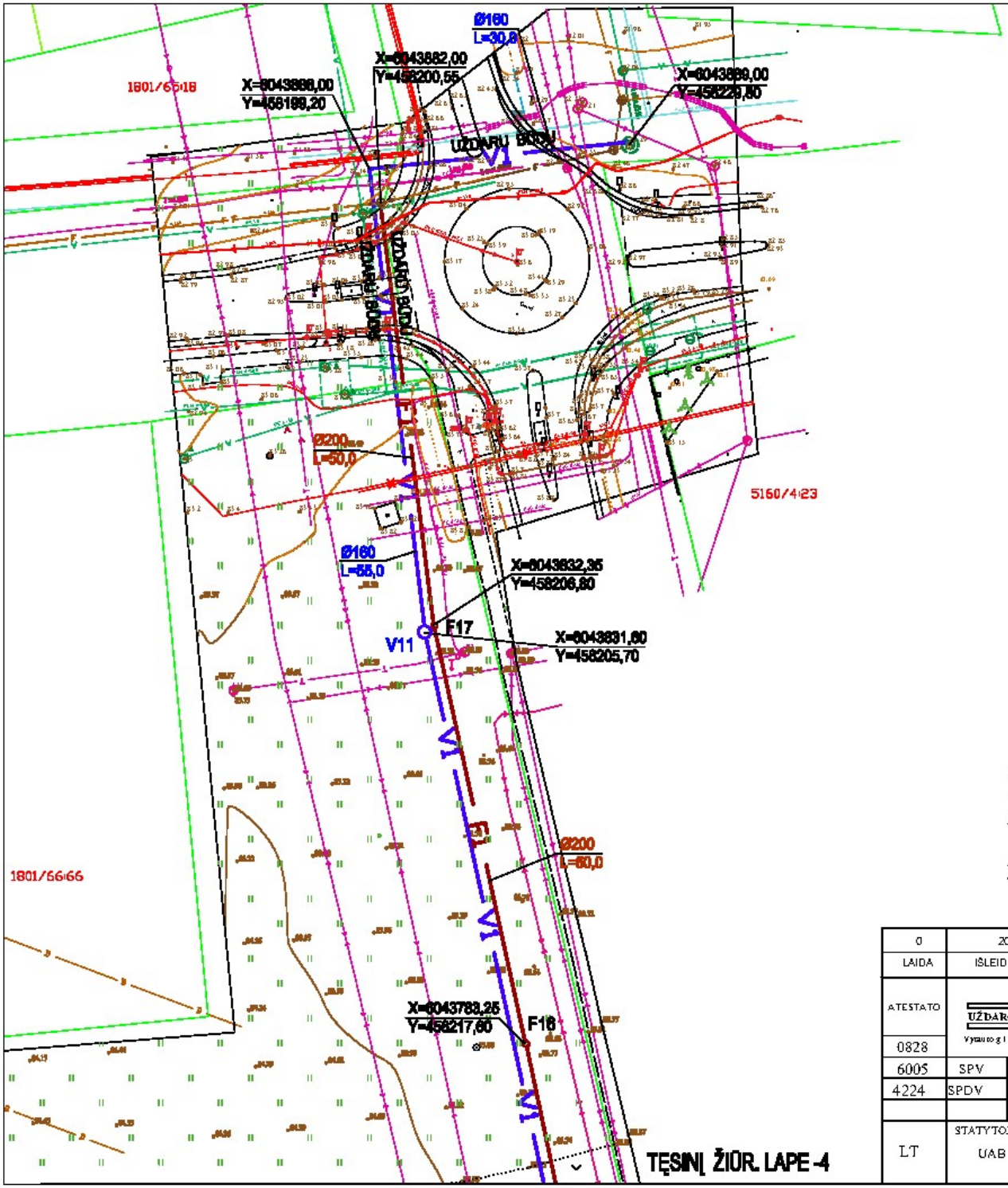

SUTARTINIAI PAŽYMĖJIMAI:

V1 — PROJEKTUOJAMAS VANDENTIEKIS

F1 — PROJEKTUOJAMA BUITINĖ NUOTEKYNĖ

FASTABOS:

1. Prieš pradedant darbus, esamų tinklų trasai nustatyti, pažymėti ir aktui surašyti iškviesti suinteresuotų bendrovių atstovus. Darbus tinklų apsaugos zonoje atlikti rankiniu būdu.
2. Pradedant inžinerinių tinklų betranšėjiniu būdu paklojimo darbus, sutikslinti susikirtimo su klojimo trasa esančias požemines komunikacijas su eksploatuojančiomis organizacijomis. Esant mažiems atstumams tarp susikertančių požeminių komunikacijų, susikirtimo vietose atlikti šurfavimo darbus esamų komunikacijų aukčio patikslinimui.
3. Paklojus inžinerinius tinklus, atstatyti dangas, į ne blogesnę nei buvusią padėtį.
4. Kertant melioracijos rinktuvus, juos atstatyti naujais HDPE vamzdžiais ir gruntą kasimo vietoje sutankinti.

0	2026 06	STATYBOS LEIDIMUI GAUTI				
LAIDA	IŠLEIDIMO DATA	LAIDOS STATUSAS IR IŠLEIDIMO PRIEŽASTIS				
ATESTATO 0828	UŽDAROJI AKCINĖ BENDROVĖ NIŠA, Vytauto g. 12, Marijampolė 68299, Tel. / Faks. (8-343) 52208				STATINIO PROJEKTO PAVADINIMAS: VANDENTIEKIO IR NUOTEKŲ ŠALINIMO TINKLŲ (INŽINERINIAI TINKLAI) POILSIO G., GABIJOS G., AUSTĖJOS G., LIEPYNŲ K., MARIJAMPOLĖS SAV. STATYBOS PROJEKTAS	
6005	SPV	M. RAŽINSKAS	2026		BREŽINYS: GENPLANAS SU VANDENTIEKIO IR NUOTEKŲ TINKLAIS M 1:500	LAIDA 0
4224	SPDV	L. MATUKAITIENĖ	2026			
LT	STATYTOJAS: UAB "ŠEŠUPĖS VINGIS"				01/26 - 00 - PP-VN-BR-01	LAPAS 5 / LAPŲ 5

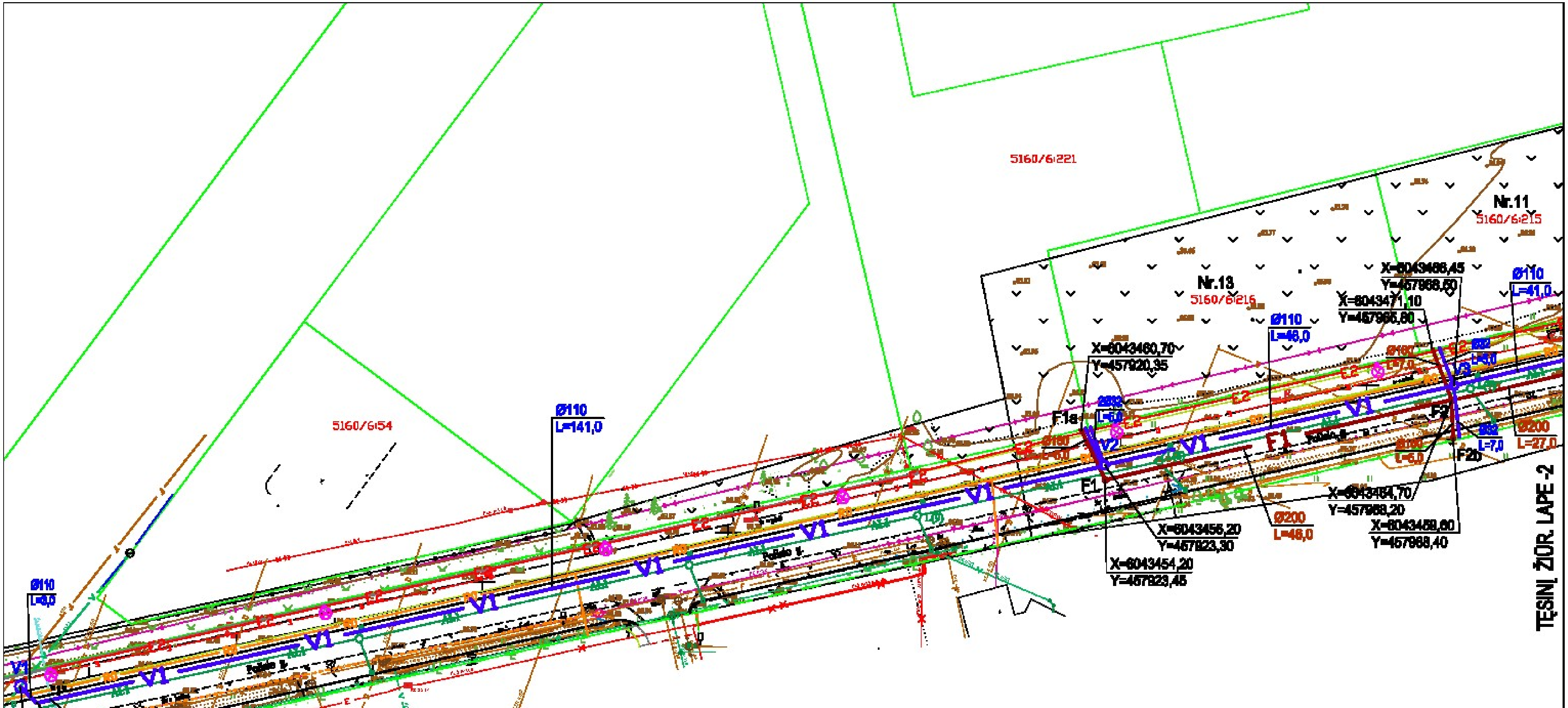

PASTABOS:

1. Prieš pradedant darbus, esamų tinklų trasai nustatyti, pažymėti ir aktu i surašyti iškviesti suinteresuotų bendrovių atstovus. Darbus tinklų apsaugos zonoje atlikti rankiniu būdu.
2. Pradedant inžinerinių tinklų betranšėjiniu būdu paklojimo darbus, sutikslinti susikirtimo su klojimo trasa esančias požemines komunikacijas su eksploatuojančiomis organizacijomis. Esant mažiems atstumams tarp susikertančių požeminių komunikacijų, susikirtimo vietose atlikti šurfavimo darbus esamų komunikacijų aukščio patikslinimui.
4. Kertant melioracijos rinktuvus, juos atstatyti naujais HDPE vamzdžiais ir gruntą kasimo vietoje sutankinti.
5. Tinklų tiesimą numatyti atskirais ruožais, suteikiant gyventojams galimybę privažiuoti prie namų ir kitų objektų.

PJŪVIS TAŠKE- "1"

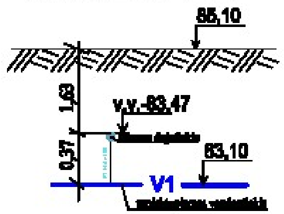

SUTARTINIAI PAŽYMĖJIMAI:

V1	PROJEKTUOJAMAS VANDENTIEKIS
F1	PROJEKTUOJAMA BUITINĖ NUOTEKYNĖ
AL1	ANKSČIAU SUPROJEKTUOTA LIETAUS NUOTEKYNĖ
E2	ANKSČIAU SUPROJEKTUOTAS APŠVIETIMO KABELIS
R0	ANKSČIAU SUPROJEKT. RYŠIŲ LINIJŲ TELEFONINĖ KANALIZACIJA

0	2026 06	STATYBOS LEIDIMUI GAUTI				
LAIDA	IŠLEIDIMO DATA	LAIDOS STATUSAS IR IŠLEIDIMO PRIEŽASTIS				
ATESTATO 0828	UŽDAROJI AKCINĖ BENDROVĖ NISA Vytauto g.17, Marijampolė 68299. Tel. / Faks (8-343) 51308			STATINIO PROJEKTO PAVADINIMAS VANDENTIEKIO IR NUOTEKŲ ŠALINIMO TINKLŲ (INŽINERINIAI TINKLAI) POILSIO G., GABIJOS G., AUSTĖJOS G., LIEPYNŲ K., MARIJAMPOLĖS SAV. STATYBOS PROJEKTAS		
6005	SPV	M. RAŽINSKAS	2026	BRĖŽINYS GENPLANAS SU VANDENTIEKIO IR NUOTEKŲ TINKLAIS M 1:500	LAIDA	0
4224	SPDV	L. MATUKAITIENĖ	2026			
LT	STATYTOJAS UAB "ŠEŠUPĖS VINGIS"			01/26 - 00 - PP-VN-BR-01	LAPAS 1	LAPŲ 5

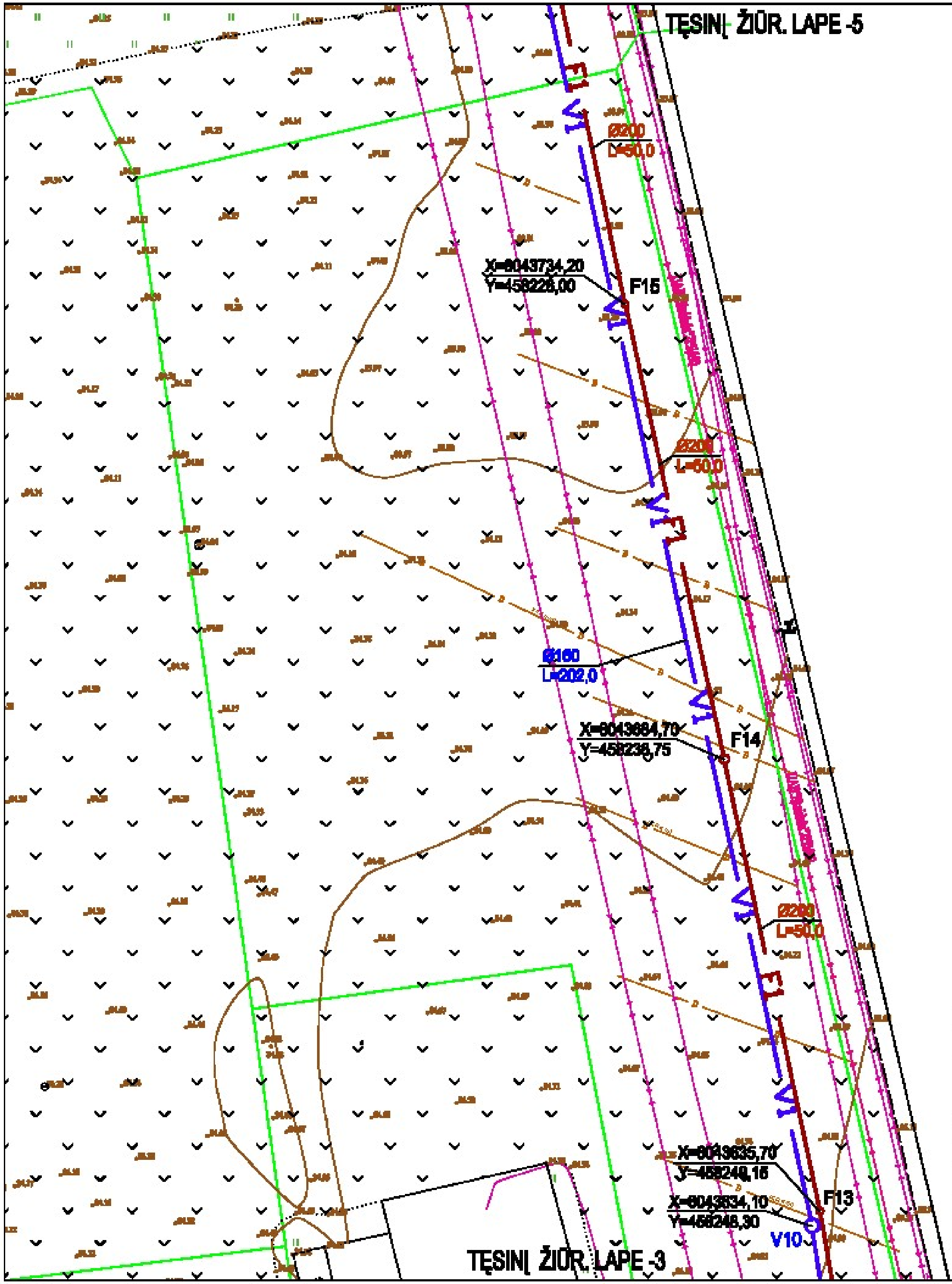

SUTARTINIAI PAŽYMĖJIMAI:

- V1 — PROJEKTUOJAMAS VANDENTIEKIS
- F1 — PROJEKTUOJAMA BUITINĖ NUOTEKYNĖ

PASTABOS:

1. Prieš pradedant darbus, esamų tinklų trasai nustatyti, pažymėti ir aktui surašyti iškviesti suinteresuotų bendrovių atstovus. Darbus tinklų apsaugos zonoje atlikti rankiniu būdu.
2. Pradedant inžinerinių tinklų betranšėjiniu būdu paklojimo darbus, sutikslinti susikirtimo su klojimo trasa esančias požemines komunikacijas su eksploatuojančiomis organizacijomis. Esant mažiems atstumams tarp susikertančių požeminių komunikacijų, susikirtimo vietose atlikti šurfavimo darbus esamų komunikacijų aukščio patikslinimui.
3. Paklojus inžinerinius tinklus, atstatyti dangas, į ne blogesnę nei buvusią padėtį.
4. Kertant melioracijos rinktuvus, juos atstatyti naujais HDPE vamzdžiais ir gruntą kasimo vietoje sutankinti.

0	2026 06	STATYBOS LEIDIMUI GAUTI
LAIDA	IŠLEIDIMO DATA	LAIDOS STATUSAS IR IŠLEIDIMO PRIEŽASTIS

ATESTATO 0828	UŽDAROJI AKCINĖ BENDROVĖ NISA, Vytauto g. 17, Marijampolė 68299, Tel. / Faks. (8-343) 53308				STATINIO PROJEKTO PAVADINIMAS: VANDENTIEKIO IR NUOTEKŲ ŠALINIMO TINKLŲ (INŽINERINIAI TINKLAI) POILSIO G., GABIJOS G., AUSTĖJOS G., LIEPYNŲ K., MARIJAMPOLĖS SAV. STATYBOS PROJEKTAS		
6005	SPV	M. RAŽINSKAS	[signature]	2026	BRĖŽINYS: GENPLANAS SU VANDENTIEKIO IR NUOTEKŲ TINKLAIS M 1:500		LAIDA
4224	SPDV	L. MATUKAITIENĖ	[signature]	2026			0
LT	STATYTOJAS: UAB "ŠEŠUPĖS VINGIS"				01/26 - 00 - PP-VN-BR-01	LAPAS 4	LAPŲ 5

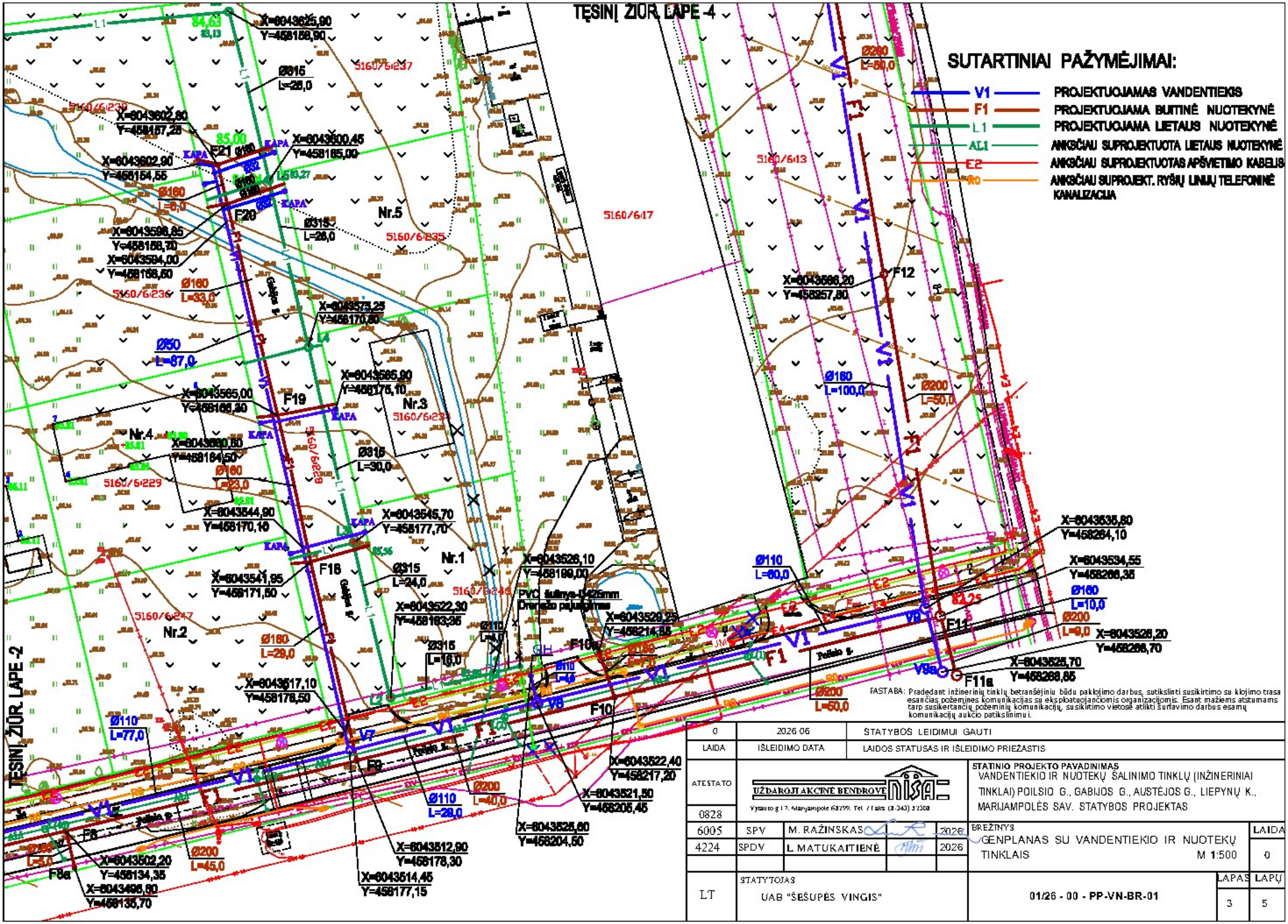

0	2026 06	STATYBOS LEIDIMUI GAUTI	
LAIDA	IŠLEIDIMO DATA	LAIDOS STATUSAS IR IŠLEIDIMO PRIEŽASTIS	

ATESTATO 0828

UŽDAROJI AKCINĖ BENDROVĖ NISA
Vytauto g. 12, Marijampolė 68299, Tel. / Faks. (8-343) 57308

STATINIO PROJEKTO PAVADINIMAS
VANDENTIEKIO IR NUOTEKŲ ŠALINIMO TINKLŲ (INŽINERINIAI TINKLAI) POILSIO G., GABIJOS G., AUSTĖJOS G., LIEPYNŲ K., MARIJAMPOLĖS SAV. STATYBOS PROJEKTAS

6005	SPV	M. RAŽINSKAS	2026
4224	SPDV	L. MATUKAITIENĖ	2026

BREŽINYS
GENPLANAS SU VANDENTIEKIO IR NUOTEKŲ TINKLAIS
M 1:500

LAIDA 0

LT

STATYTOJAS
UAB "ŠEŠUPĖS VINGIS"

01/26 - 00 - PP-VN-BR-01

LAPAS 3 LAPŲ 5