

PROJEKTO PAVADINIMAS:	DAUGIAFUNKCIO SPORTO PASKIRTIES (7.14) PASTATO (ARENOS), VOKIEČIŲ G. 15, MARIJAMPOLĖJE, STATYBOS PROJEKTAS
------------------------------	-------------------------------------------------------------------------------------------------------------------



STATYBOS RŪŠIS:	Nauja statyba
STATYBOS VIETA:	Vokiečių g. 15, Marijampolė
STATINIO KATEGORIJA:	Ypatingas statinys
STADIJA:	Projektiniai pasiūlymai, Nr.: TF_0458 - PP
UŽSAKOVAS (STATYTOJAS):	MARIJAMPOLĖS SAVIVALDYBĖS ADMINISTRACIJA

	UAB TIKSLI FORMA Juridinio asmens kodas 126345218 Vokiečių g. 24, Vilnius el. pašto adresas: info@tiksliforma.lt;			
		Direktorius	Kęstutis Mikulskis	
Atestato Nr. A295	SPDV	Jokūbas Fišeris		
	Architektė	Monika Audickiatė		
	UAB PROJEKTŲ RENGIMO CENTRAS Juridinio asmens kodas 300612420 Žemaitės g. 21, LT-03118 Vilnius Tel. Nr. (8 5) 231 4672 Faks. Nr. (8 5) 276 0037 el. pašto adresas: info@prc.lt			
		Direktorius	Mindaugas Čepulis	
Atestato Nr. 30332	SPV	Ana Gurevičienė		

PROJEKTINIŲ PASIŪLYMŲ DALIES BRĖŽINIŲ IR DOKUMENTŲ ŽINIARAŠTIS



Antraštinis lapas	1
Bendųjų duomenų žiniaraštis	2
Bendrieji statinio rodikliai	3-4
Aiškinamasis raštas	5-10
Sklypo planas	11
Aukštų planai	12-14
Pjūviai	15
Fasadai	16-17
Vizualizacijos	18-28

0	2020	Visuomenės informavimui			
Laida	Išleidimo data	Laidos statusas. Keitimo priežastis (jei taikoma)			
KVAL. PATV. DOK. NR.	 UAB „Projektų rengimo centras“ Žemaitės g. 21, Vilnius Tel. (8 5) 231 4672		STATINIO PROJEKTO PAVADINIMAS DAUGIAFUNKCIO SPORTO PASKIRTIES (7.14) PASTATO (ARENOS), VOKIEČIŲ G. 15, MARIJAMPOLĖJE, STATYBOS PROJEKTAS		
30332	SPV	ANA GUREVIČIENĖ	STATINIO NR. IR PAVADINIMAS, DOKUMENTO PAVADINIMAS Brėžinių ir dokumentų žiniaraštis	LAIDA	
	 UAB „Tiksliforma“ Vokiečių g. 24, Vilnius info@tiksliforma.lt			0	
A295	SPDV	JOKŪBAS FIŠERIS			
	ARCH	MONIKA AUDICKAITĖ			
KALBOS TRUMP. LT	UŽSAKOVAS: MARIJAMPOLĖS SAVIVALDYBĖS ADMINISTRACIJA		DOKUMENTO ŽYMUO TF_0458 – PP - BDŽ	LAPAS	LAPŲ
				1	1

BENDRIEJI STATINIO RODIKLIAI

Šiame priede nurodomi sklypo ir statinių (techniniai ir paskirties) rodikliai bendruoju atveju. Projekte nurodomi konkretaus sklypo ir konkretaus statinio bendrieji rodikliai.

Pavadinimas	Mato vienetas	Kiekis	Pastabos
I. SKLYPAS			
1. sklypo plotas	m ²	40010	
2. sklypo užstatymo intensyvumas	%	17,9	
3. sklypo užstatymo tankumas	%	6,90	
II. PASTATAI			
1.. paskirties rodikliai (gamybos, kitos planuojamos ūkinės veiklos, paslaugų apimtis, butų, vietų, lovų, aptarnaujamų žmonių skaičius, kiti rodikliai)		sporto paskirties pastatas (7.14) Žmonių kiekis pastate: Stacionarios tribūnos - 1698 vnt. Teleskopinės tribūnos – 1196 vnt. Sėdimos vietos salėje – 90 vnt. Vip ložės - 80 vnt. Sportuojančiųjų žmonių kiekis - 80 vnt. Treneriai, teisėjai, aptarnaujantis personalas, administracija – 40 vnt.	
2. Pastato bendrasis plotas*:	m ²	7156,00	
3. Pastato naudingas plotas*	m ²	7156,00	
4. Pastato tūris*	m ³	65000	

0	2020	Visuomenės informavimui		
Laida	Išleidimo data	Laidos statusas. Keitimo priežastis (jei taikoma)		
KVAL. PATV. DOK. NR.	 UAB „Projektų rengimo centras“ Žemaitės g. 21, Vilnius Tel. (8 5) 231 4672		STATINIO PROJEKTO PAVADINIMAS DAUGIAFUNKCIO SPORTO PASKIRTIES (7.14) PASTATO (ARENOS), VOKIEČIŲ G. 15, MARIJAMPOLĖJE, STATYBOS PROJEKTAS	
30332	SPV	ANA GUREVIČIENĖ	STATINIO NR. IR PAVADINIMAS, DOKUMENTO PAVADINIMAS Bendrieji statinio rodikliai	LAIDA
	 UAB “Tikslifforma” Vokiečių g. 24, Vilnius info@tikslifforma.lt			0
A295	SPDV	JOKŪBAS FIŠERIS		
	ARCH	MONIKA AUDICKAITĖ		
KALBOS TRUMP. LT	UŽSAKOVAS: MARIJAMPOLĖS SAVIVALDYBĖS ADMINISTRACIJA		DOKUMENTO ŽYMUO TF_0458 – PP - BSR	LAPAS 1
				LAPŲ 2

Pavadinimas	Mato vienetas	Kiekis	Pastabos
5. Aukštų skaičius	vnt.	Du aukštai su antresolėmis	
6. Pastato aukštis*	m	12,00 m (+86,50)	
7. Butų skaičius (gyvenamajame name), iš jų:	vnt.	-	
7.1. 1 kambario	vnt.	-	
7.2. 2 ir daugiau kambarių.	vnt.	-	
8. Energinio naudingumo klasė		A++	
9. pastato (patalpų) akustinio komforto sąlygų klasė		-	
10. Statinio atsparumo ugniai laipsnis		I	
11. Kiti specifiniai pastato rodikliai		-	

* Žvaigždute pažymėti rodikliai apskaičiuojami vadovaujantis Nekilnojamojo turto kadastrinių matavimų ir kadastro duomenų surinkimo taisyklėmis, kurias tvirtina Lietuvos Respublikos žemės ūkio ministras. Baigus statybą ir atlikus kadastrinius matavimus šie rodikliai gali turėti neesminių nukrypimų.

Statinio projekto vadovas: Ana Gurevičienė At.Nr.30332

(vardas, pavardė, parašas, kvalifikacijos atestato arba pažymos Nr)

Statinio projekto dalies vadovas: Jokūbas Fišeris At.Nr. A295

(vardas, pavardė, parašas, kvalifikacijos atestato arba pažymos Nr)

TF_0458-PP-BSR	Lapas	Lapų	Laida
	2	2	0

AIŠKINAMASIS RAŠTAS

Objektas – sporto paskirties pastatas (7.14);

Adresas – Vokiečių g. 15, Marijampolės m., sklypo kad. Nr. 1801/0017:9;

Statybos rūšis – nauja statyba;

Statinio kategorija – ypatingas statinys;

Projektavimo stadija – projektiniai pasiūlymai;

Užsakovas – Marijampolės savivaldybės administracija

Projektuotojas – UAB „Tiksliforma“, Vokiečių g. 24-12, LT-01130, Vilnius ir UAB „Projektų rengimo centras“, Žemaitės g. 21, LT-03118 Vilnius

Projekto vadovė – Ana Gurevičienė, Atestato Nr. 30332

Architektūros ir sklypo sutvarkymo dalis.

1. Bendroji dalis

Sporto paskirties pastatas projektuojamas sklype Marijampolės m., Vokiečių g. 15 (kad. Nr. 1801/0017:9). Sklypo naudojimo paskirtis – kita, naudojimo būdas – komercinės paskirties objektų teritorija. Sklypas nuosavybės teise priklauso Lietuvos Respublikai. Yra sudaryta panaudos sutartis 2018-02-07 Nr. 20SUN-9-(14.20.56.)/As-121 sklypui su Marijampolės savivaldybe. Sklypo plotas 4.0001 ha.

2. Esama situacija

Sklypas, kuriame projektuojamas pastatas, yra vakarinėje Marijampolės miesto dalyje Mokolų seniūnijoje, esančioje kairiajame Šešupės krante. Sklypas – taisyklingo stačiakampio formos. Teritorija skirta sporto paskirties pastatui statyti, žmonių laisvalaikiiui praleisti, komercijai bei sveikos gyvensenos ugdymui. Vakarinė sklypo pusė ribojasi su Vokiečių g., aptarnaujanti C1 kategorijos gatvė. Šiuo metu pilnos gatvės infrastruktūros nėra. Šiaurinė sklypo pusė ribojasi su Balsupių g., pagalbinė D1 kategorijos gatvė, kuri yra planuojamas esamos Balsupių g. pratesimas iki Vokiečių g. Rytinė sklypo dalis ribojasi su valstybinės žemės sklypu. Iš pietų pusės sklypą riboja Stūriškių g., aptarnaujanti C1 kategorijos gatvė yra planuojama, šiuo metu gatvės infrastruktūros nėra. Įvažiavimai į sklypą projektuojami iš šalutinių Balsupių ir Stūriškių gatvių.

0	2020	Visuomenės informavimui			
Laida	Išleidimo data	Laidos statusas. Keitimo priežastis (jei taikoma)			
KVAL. PATV. DOK. NR.		UAB „Projektų rengimo centras“ Žemaitės g. 21, Vilnius Tel. (8 5) 231 4672		STATINIO PROJEKTO PAVADINIMAS DAUGIAFUNKCIO SPORTO PASKIRTIES (7.14) PASTATO (ARENOS), VOKIEČIŲ G. 15, MARIJAMPOLĖJE, STATYBOS PROJEKTAS	
30332	SPV	ANA GUREVIČIENĖ	STATINIO NR. IR PAVADINIMAS, DOKUMENTO PAVADINIMAS Aiškinamasis raštas	LAIDA	
		UAB „Tiksliforma“ Vokiečių g. 24, Vilnius info@tiksliforma.lt		0	
A295	SPDV	JOKŪBAS FIŠERIS			
	ARCH	MONIKA AUDICKAITĖ			
KALBOS TRUMP. LT	UŽSAKOVAS: MARIJAMPOLĖS SAVIVALDYBĖS ADMINISTRACIJA		DOKUMENTO ŽYMUO TF_0458 – PP - AR	LAPAS 1	LAPŲ 6



1 pav. Esamos situacijos fotofiksacija

Pagrindiniai teritorijų planavimo dokumentų reglamentai:

Bendrasis planas

Pagal bendrąjį planą sklypas patenka į V22 mažo užstatymo intensyvumo gyvenamąją zoną. Užstatymo aukštis – 3 aukštai, 12 m; didžiausias leistinas užstatymo intensyvumas sklype – negyvenamosios paskirties – 0,8.

Dalis sklypo patenka į III B vandenviečių sanitarinės apsaugos zoną. III – osios juostos, vadinamos cheminės taršos apribojimo juosta, kai cheminiai teršalai, patekę tiesiogiai į eksploatuojamąjį vandeningąjį sluoksnį, nepasiektų vandenvietės per 25 metus. III B – kaptažo sritis eksploatuojamame sluoksnyje. IIIb₁ ir IIIb₂ pogrupiams priskiriamos atviros krantinės gėlo bei mineralinio vandens ir infiltracinės gėlo vandens vandenvietės –tai padidintos rizikos vandenvietės. Jų eksploatuojami vandeningieji sluoksniai tiesiogiai arba per išsipleišėjusias vandensparas turi ryšį su paviršinio vandens šaltiniais, pasipildo atvirų telkinių vandeniu arba atmosferos krituliais.

Pagal Bandrojo plano inžinerinės infrastruktūros brėžinį sklypo šiaurinėje dalyje, Balsupių g., yra vandentiekio, buitinių nuotekų, lietaus, dujotiekio trasos. Palei vakarinę sklypo dalį, Vokiečių g., šiuo metu yra vandentiekio, nuotekų, šilumotiekio trasos, numatoma lietaus trasa. Palei pietinę sklypo ribą, Stūriškių g., numatomos vandentiekio, nuotekų, lietaus, dujotiekio trasos ir 10kV elektros kabelinė linija su transformatorių pastote 10/0,4 kV. Sklypas pilnai aprūpinamas inžinerine infrastruktūra.

TF_0458 – PP - AR	Lapas	Lapų	Laida
	2	6	0

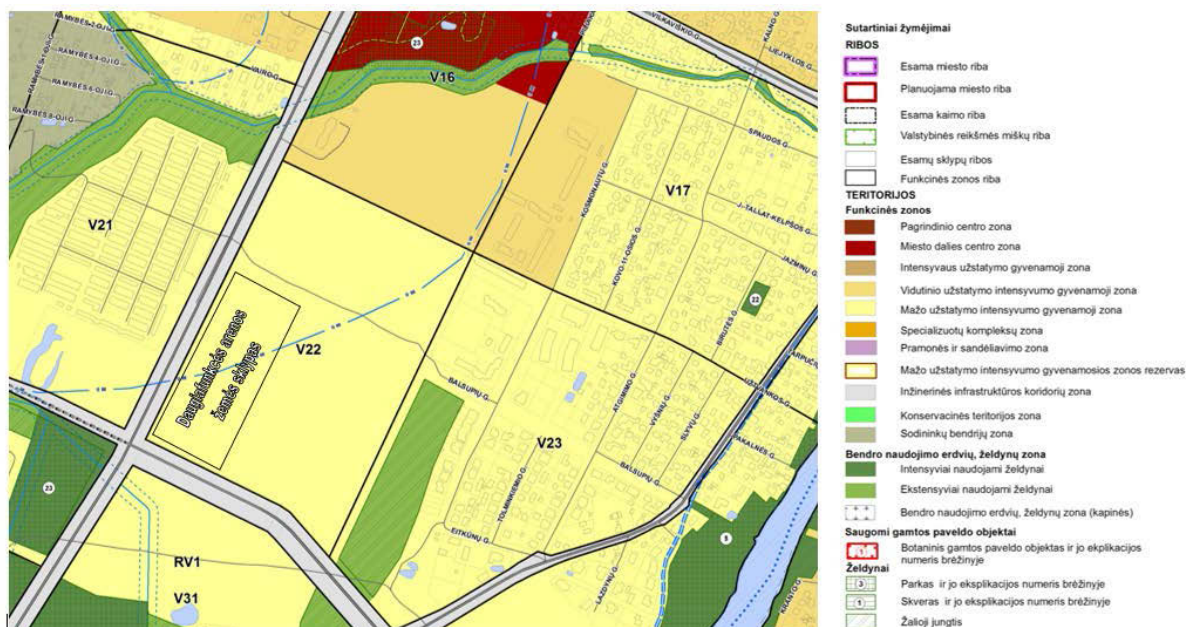

Nagrinėjamo rajono unikalus Nr.	Funkcinės zonos pavadinimas	Užstatymo aukštis* (aukštai/m)	Didžiausias leistinas užstatymo tankis (UT)** sklypuose	Didžiausias leistinas užstatymo intensyvumas (UI) sklypuose	Galimi žemės naudojimo būdai***	Galimi užstatymo tipai ****	Pastabos****
V22	Mažo užstatymo intensyvumo gyvenamoji zona	3/12 m	**	Gyvenamai paskirčiai – 0.4 Negyvenamoms paskirtims – 0.8	G1/k/V/11/12/ E	vd	Skatinamas socialinės ir aptarnavimo infrastruktūros objektų steigimas, išlaikant teritorijos užstatymo morfologiją (V, K) ir būtina numatyti normuojamą priklausomųjų želdynų kiekį.

2 pav. Ištrauka iš Marijampolės miesto bendrojo plano

3. Sklypo sutvarkymo dalis

Esamas urbanistinis kontekstas - neįpareigojantis - šios teritorijos neįtakoja kultūros paveldo reikalavimai, nėra saugomo kraštovaizdžio, todėl šio projektu kuriamas kraštovaizdis – individualizuotas autorių sumanymo rezultatas.

Architektūrinės minties ištakos artimos idėjai – išreikšti Marijampolės miesto gyvybingumą. Projekto architektūrinis – urbanistinis sprendinys - kūgio formos pastato tūris įleistas į dirbtinai suformuotą žaliąją kalvą su aiškiai išreikšta įėjimo erdve.

Projekto koncepcijos pagrindą sudaro – rekreacinės aplinkos formavimas su aiškios funkcinės struktūros projektuojamu sporto arenos pastatu bei aiškios architektūrinės kalbos tūriu, įkomponuotas kuriamo parko erdvėje. Prioritetas žalesiems plotams - kuriama žaliąji kalva kaip pagrindas dekoratyvinės augmenijos sodui formuoti – projektuojamos pėsčiųjų ir dviračių takų sistemos, jaukios prieigos prie pastato. Žaliuosiuose plotuose gali būti įrengtos vaikų žaidimų aikštelės, lauko treniruoklių ar sporto aikštelės. Be to, teritorija gali būti naudojama kaip miesto bendruomenės renginių vieta ar vieta lauko ekspozicijoms rengti.

Teritorija skirstoma į zonas skirtas:

1. Transportui (privažiavimai, automobilių parkavimas, techninis-ūkinis aptarnavimas);
2. Bendruomenės viešųjų renginių ir rekreacijos zona – prieigose prie pastato – šiaurės;
3. Žaliąji zona su infrastruktūra rekreacijos ir komercijos paskirčiai.

Pagrindinės transporto ir pėsčiųjų prieigos į planuojamą teritoriją projektuojamos nuo Vokiečių gatvės

TF_0458 – PP - AR	Lapas	Lapų	Laida
	3	6	0

šiaurės vakarų pusės. Įvažiavimai į sklypą projektuojami iš šalutinių Balsupių ir Stūriškių gatvių. Šiaurinėje sklypo dalyje projektuojama automobilių parkavimo aikštelė, pietinėje – žaliosios erdvės. Techninio - ūkinio aptarnavimo zona organizuojama prie rytinės sklypo ribos.

Pagal Marijampolės miesto pėsčiųjų ir dviratininkų specialaus plano pagrindinė brėžinį numatoma dviračių trasų plėtimas Vokiečių g. pro Santarvės parką. Sklype projektuojami dviračių takai jungiami į bendrą dviračių sistemą.

Daugiafunkcinė sporto arena įleidžiama į sklypą, norint išlaikyti Bendrojo plano sprendinius. Pastato aukštis numatomas 12,00 m nuo vidutinės žemės sklypo altitudės. Iškastas gruntas panaudojamas kalvos formavimui, todėl išvežamo grunto nenumatoma.

4. Architektūriniai – planiniai sprendimai

Projektuojamas dviejų aukštų su antresolėmis pastatas, kuriame tilptų visos projekto techninėje užduotyje numatytos veiklos bei patalpos jų funkcionalumui užtikrinti. Siūlomų projekto funkcinių ryšių visuma užtikrina atskirų patalpų grupių funkcionalumą, vengiant nepageidaujamo skirtingų interesų žmonių srautų susikirtimo.

Pasirinkta siūlomo pastato ovalo forma optimali funkciniais ryšiams išspręsti, tinkama viešųjų erdvių organizavimui ir jų funkcionalumui. Taip pat ji yra dalis projekto scenarijaus - sukurti įtaigią rekreacinę aplinką.

Siūlomas pastatas padalintas į dvi pagrindines funkcines zonas – viešųjų patalpų funkcinę zoną ir sportuojantiesiems bei aptarnavimui skirtą funkcinę zoną.

Vakarinėje pastato dalyje projektuojamos dviejų lygių viešosios erdvės, skirtos žiūrovams renginių metu, arba naudojamos kaip erdvės skirtos įvairaus pobūdžio bendruomenės renginiams – tai yra ir parodų bei mugių erdvė, tai komercijos ar kultūrinių renginių erdvės. Čia projektuojami sanitarinių mazgų blokai, maitinimo ir paslaugų zonos. Jos turi betarpišką ryšį su universaliu sporto aikštynu, projektuojamu centrinėje pastato dalyje ir su erdvėmis už pastato ribų, kas žymiai praplečia šių patalpų panaudojimo galimybes, nežiūrint sezoniškumo.

Rytinėje pastato dalyje projektuojamas patalpų blokas, kurį sudaro administracinės patalpos, sportuojančiųjų, trenerių bei teisėjų rūbinės, artistinė. Patekimai į sporto sales projektuojami per koridorius, esančius tarp rūbinių ir salių. Antro šios dalies aukšto erdvė skirta jėgos ir kontaktinio sporto treniruotėms. Universali sporto arena projektuojama pirmajame aukšte, skirta įvairių žaidybinio sporto šakų treniruotėms ir varžyboms rengti. Stacionarios tribūnos projektuojamos antro aukšto lygyje, teleskopinės – pirmajame aukšte. Skirtingų sporto šakų treniruotėms skirtos erdvės gali būti atskirtos nuleidžiamomis membranomis. Įvairiems renginiams salė gali būti modifikuota pagal poreikį – ar tai bus krepšinio, salės futbolo varžybos, ar kultūrinis renginys – koncertas ar cirkas.

TF_0458 – PP - AR	Lapas	Lapų	Laida
	4	6	0

PASTATO FUNKCINĖ KONCEPCIJA

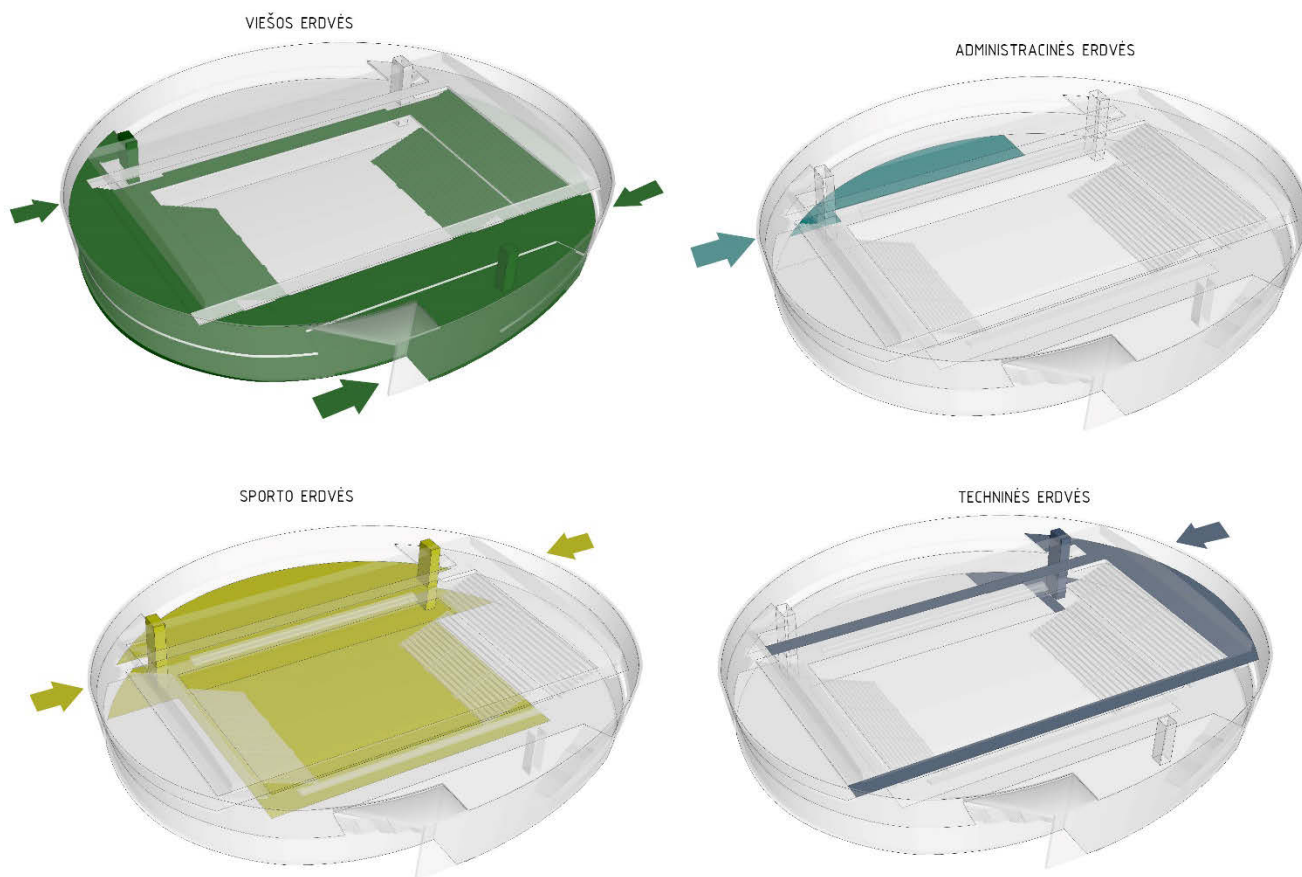

3 pav. Pastato funkcinė koncepcija

Statinio fasadų apdailai pasirenkama termoplokštės. Medžiagos faktūra rami, spalva – šviesi, kas sąlygoja palankias sąlygas šviesos ir video instaliacijoms kurti.

Projektuojamo pastato interjero kūrimo pagrindas – demonstruoti įgyvendinamo statinio statybinės konstrukcijos, dėmesį fokusuojant į naudojamų medžiagų funkcionalumą, t.y. - kokybiškas sportines dangas bei medžiagų atsparumą dėvėjimuisi eksploatuojamose patalpose.

Visas pastatas ir jo prieigos pritaikytos žmonių su negalia laisvam judėjimui.

5. Pastato konstrukcija

Projektuojamo pastato konstrukcijoms siūlomos tradicinės tokio pobūdžio pastatams naudojamos medžiagos, t.y. – monolitinio gelžbetonio perdangų, kolonų bei stacionarių tribūnų konstrukcijos, denginiui bei fasadui – metalo konstrukcijos.

6. Higiena, sveikata, aplinkos apsauga

Statinys suprojektuotas taip, kad nekeltų grėsmės statinyje būnantiems žmonėms dėl šių priežasčių:

TF_0458 – PP - AR	Lapas	Lapų	Laida
	5	6	0

- Kenksmingų dujų išsiskyrimo;
- Pavojingų dalelių ar dujų buvimo ore;
- Vandens ar dirvožemio taršos ir gyvųjų organizmo nuodijimo;
- Netinkamo nuotekų, dūmų, kietųjų ar skystųjų atliekų pašalinimo;
- Drėgmės statinio dalyse ir jo dalių vidaus paviršiuose.

Statinyje sudaromos normalios sąlygos - užtikrinamas optimalus temperatūrinis ir drėgmės režimas, patalpos šildymas, vėdinimas, natūralus ir dirbtinis apšvietimas. Šios sąlygos turi atitikti statybos techninius reglamentus, bei higienos normas.

Nei planuojamoje teritorijoje, nei gretimose apylinkėse nėra išdėstytų jokių radiotechninių objektų, galinčių turėti neigiamą poveikį planuojamiems objektams.

Buitinėms atliekoms rinkti numatytas konteineris ir vieta jam, buitinės atliekos išvežamos, sudarius šios paslaugos sutartį su specializuota įmone.

Pastoviai dirbančių darbuotojų pastate nenumatoma.

Prieš priduodant eksploatuoti statinį turi būti atlikti šie tyrimai: triukšmo, karšto vandens, dirbtinio apšvietimo, mikroklimato ir kt. Matavimus turi atlikti atestuoti ar akredituoti specialistai. Matavimų rezultatai pridedami prie pridavimo dokumentų.

Projektas ir jo sprendiniai nepažeidžia trečiųjų asmenų interesų. Projektas atitinka įstatymų, kitų teisės aktų, projekto rengimo dokumentų, normatyvinių statybos techninių dokumentų, normatyvinių statinio saugos ir paskirties dokumentų nuostatas. Projekto sprendinius galima keisti tik gavus projekto rengėjo pritarimą.

TF_0458 – PP - AR	Lapas	Lapų	Laida
	6	6	0

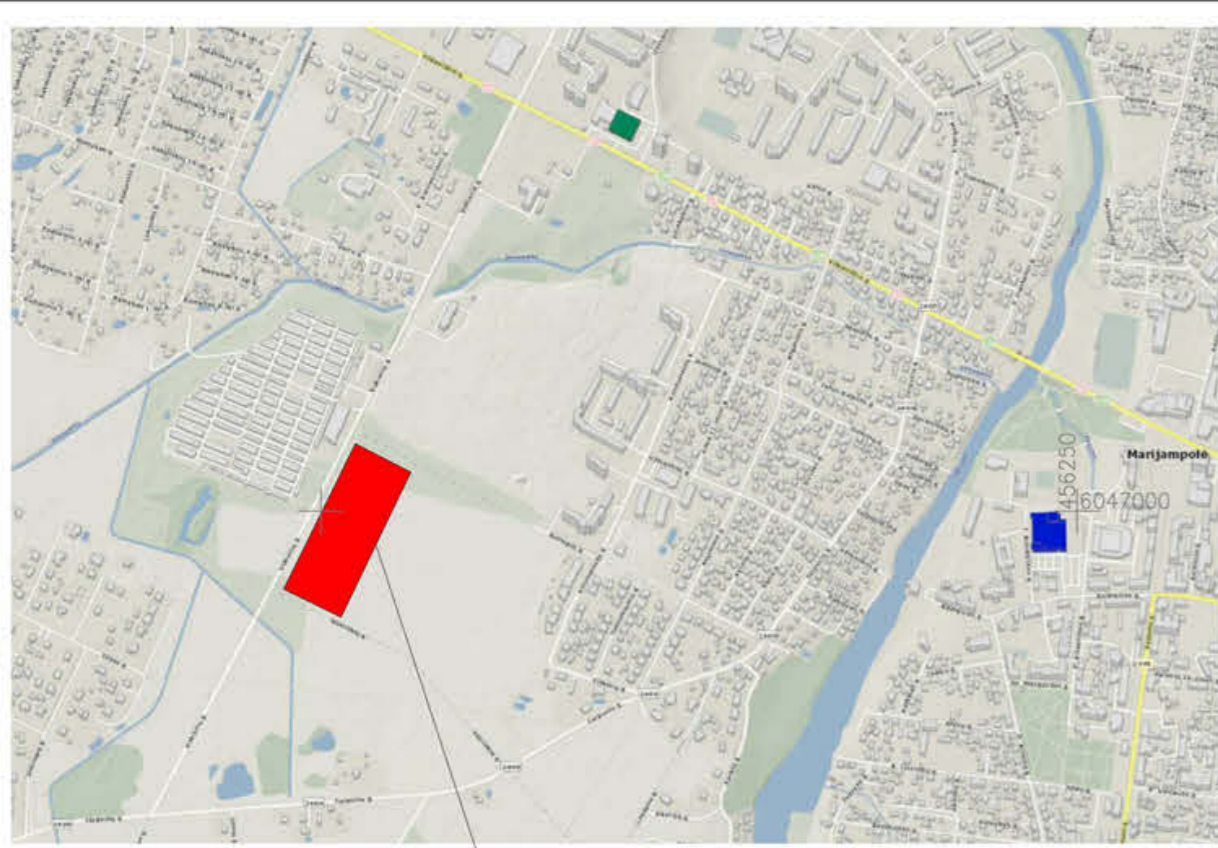

Ojekto vieta - Vokiečių g. 15, Marijampolė

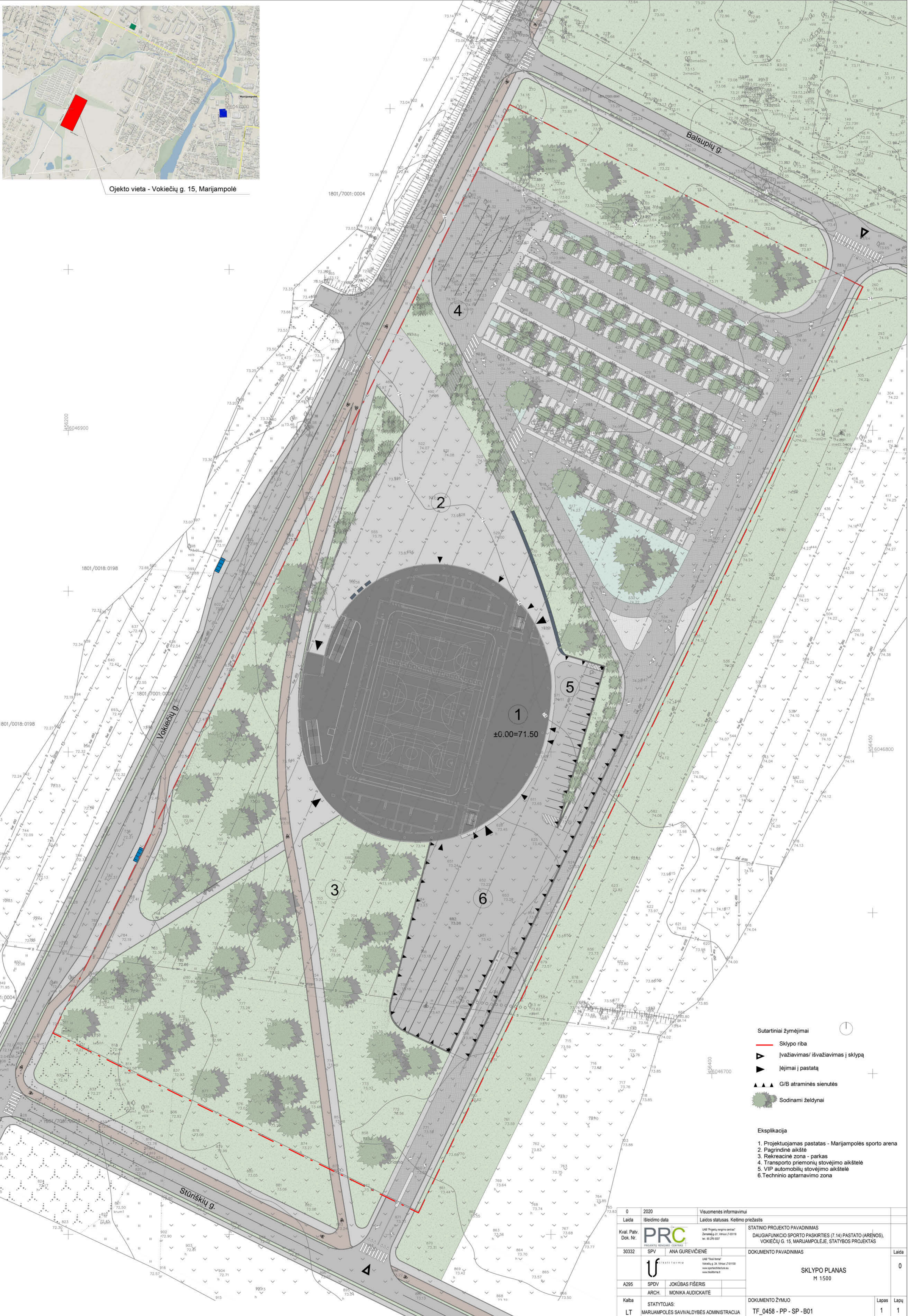

- Sutartiniai žymėjimai**
- Sklypo riba
 - ▶ Įvažiavimas/ išvažiavimas į sklypą
 - ▶ Įėjimai į pastatą
 - ▲▲▲ G/B atraminės sienutės
 - Sodiniai želdynai

- Ekspikacija**
1. Projektuojamas pastatas - Marijampolės sporto arena
 2. Pagrindinė aikštė
 3. Rekreacinė zona - parkas
 4. Transporto priemonių stovėjimo aikštė
 5. VIP automobilių stovėjimo aikštė
 6. Techninio aptarnavimo zona

0	2020	Visuomenės informavimui	
Laida	Išleidimo data	Laidos statusas. Keičimo priežastis	
Kval. Patv. Dok. Nr.	PRC	UAB "Projektų rengimo centras" Zemėnaivų pl. Vilnius LT-01118 tel. 85 250 0237	STATYBOS PROJEKTO PAVADINIMAS DAUGIFUNKCIJOS SPORTO PASKIRTIES (7,14) PASTATO (ARENOS), VOKIEČIŲ G. 15, MARIJAMPOLĖJE, STATYBOS PROJEKTAS
30332	SPV	ANA GUREVIČIENE	DOKUMENTO PAVADINIMAS
		U	SKLYPO PLANAS M 1:500
A265	SPDV	JOKŪBAS FIŠERIS	
	ARCH.	MONIKA AUDIKAITĖ	
Kalba	STATYTOJAS:		DOKUMENTO ŽYMOJIS
LT	MARIJAMPOLĖS SAVIVALDYBĖS ADMINISTRACIJA		TF_0458 - PP - SP - B01
			Lapas Lapų
			1 1

1 AUKŠTO EKSPLIKACIJA

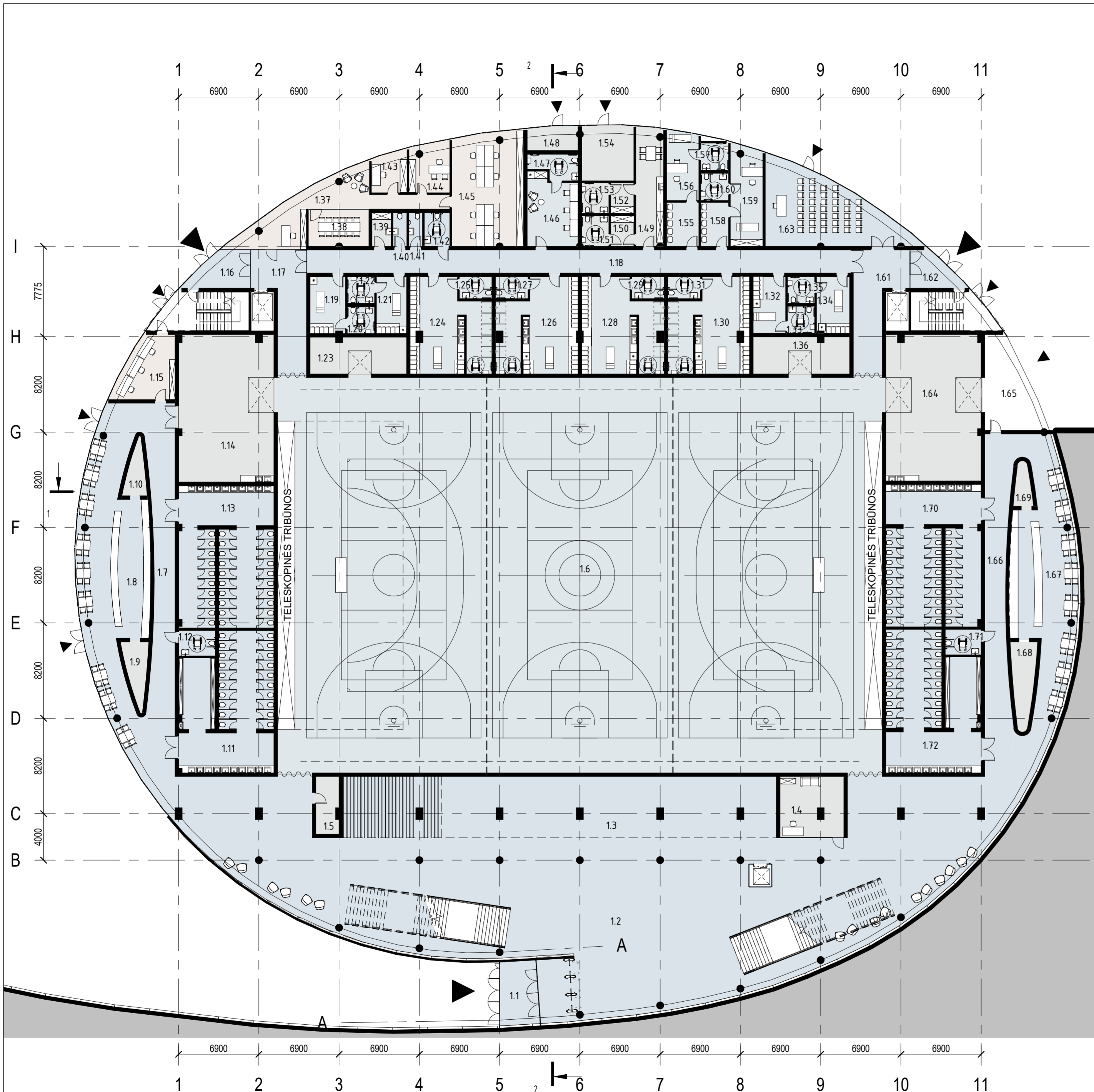

NR.	PATALPOS PAVADINIMAS	PLOTAS
1.1	Holas	18.84 m ²
1.2	Vestibulius	783.43 m ²
1.3	Rūbinė	193.76 m ²
1.4	Apsaugos patalpa	28.28 m ²
1.5	Pagalbinė patalpa	9.65 m ²
1.6	Sporto salė	1689.10 m ²
1.7	Koridorius	88.60 m ²
1.8	Kavinė	119.90 m ²
1.9	Pagalbinė patalpa	8.94 m ²
1.10	Techninės patalpos	6.60 m ²
1.11	Vyrų san. mazgas	88.68 m ²
1.12	ŽN san. mazgas	6.95 m ²
1.13	Moterų san. mazgas	96.09 m ²
1.14	Sandėliavimo patalpa	103.32 m ²
1.15	Bilietų kasa	24.64 m ²
1.16	Holas	15.01 m ²
1.17	Lifto holas	35.22 m ²
1.18	Koridorius	93.35 m ²
1.19	Teisėjų rūbinė	14.81 m ²
1.20	ŽN san. mazgas	5.42 m ²
1.21	Teisėjų rūbinė	12.74 m ²
1.22	ŽN san. mazgas	5.42 m ²
1.23	Sandėliavimo patalpa	26.08 m ²
1.24	Vyrų rūbinė	51.27 m ²
1.25	ŽN san. mazgas	5.32 m ²
1.26	Vyrų rūbinė	51.75 m ²
1.27	ŽN san. mazgas	5.32 m ²
1.28	Moterų rūbinė	51.75 m ²
1.29	ŽN san. mazgas	5.32 m ²
1.30	Moterų rūbinė	51.27 m ²
1.31	ŽN san. mazgas	5.32 m ²
1.32	Trenerių rūbinė	13.65 m ²
1.33	ŽN san. mazgas	5.46 m ²
1.34	Trenerių rūbinė	13.79 m ²
1.35	ŽN san. mazgas	5.41 m ²
1.36	Sandėliavimo patalpa	26.28 m ²
1.37	Administracijos vestibulius	45.92 m ²
1.38	Konferencijos salė	16.42 m ²
1.39	Valytojo patalpa	4.80 m ²
1.40	Moterų san. mazgas	3.48 m ²
1.41	Vyrų san. mazgas	3.48 m ²
1.42	ŽN san. mazgas	6.38 m ²
1.43	Kabinetas	10.59 m ²
1.44	Kabinetas	14.82 m ²
1.45	Kabinetas	59.96 m ²
1.46	Artisinė	25.76 m ²
1.47	ŽN san. mazgas	8.17 m ²
1.48	Techninės patalpos	9.15 m ²
1.49	Personalo poilsio patalpa	24.22 m ²
1.50	Vyrų rūbinė	5.28 m ²
1.51	ŽN san. mazgas	6.17 m ²
1.52	Moterų rūbinė	5.28 m ²
1.53	ŽN san. mazgas	6.20 m ²
1.54	Techninės patalpos	21.55 m ²
1.55	Vyrų med. punkto laukiamasis	10.54 m ²
1.56	Med. punktas su dopingo kontrole	16.51 m ²
1.57	ŽN san. mazgas	5.64 m ²
1.58	Moterų med. punkto laukiamasis	9.09 m ²
1.59	Med. punktas su dopingo kontrole	23.65 m ²
1.60	ŽN san. mazgas	5.64 m ²
1.61	Lifto holas	35.31 m ²
1.62	Holas	11.57 m ²
1.63	Konferencijos salė	64.78 m ²
1.64	Sandėliavimo patalpa	102.50 m ²
1.65	Pakrovimo - iškrovimo zona	Not Enclosed
1.66	Koridorius	72.59 m ²
1.67	Kavinė	100.58 m ²
1.68	Techninės patalpos	13.14 m ²
1.69	Techninės patalpos	5.32 m ²
1.70	Moterų san. mazgas	96.08 m ²
1.71	ŽN san. mazgas	6.79 m ²
1.72	Vyrų san. mazgas	89.82 m ²
Viso:		4713.91 m ²

BENDRAS PLOTAS
7155.97 m²

0	2020	Visuomenės informavimui	
Laida	Išleidimo data	Laidos statusas. Keitimo priežastis	
Kval. Patv. Dok. Nr.	PRC PROJEKTŲ RENGIMO CENTRAS	UAB "Projektų rengimo centras" Žemaitės g. 21, Vilnius LT-03118 tel.: 85 276 0037	STATINIO PROJEKTO PAVADINIMAS DAUGIAFUNKCINIO SPORTO PASKIRTIES (7.14) PASTATO (ARENOS), VOKIEČIŲ G. 15, MARIJAMPOLĖJE, STATYBOS PROJEKTAS
30332	SPV	ANA GUREVIČIENĖ	DOKUMENTO PAVADINIMAS
	U "tiksliforma"	UAB "Tiksliforma" Vokietijų g. 24, Vilnius LT-01130 www.sportarchitectur.eu www.tiksliforma.lt	Pirmo aukšto planas M1:250
A295	SPDV	JOKŪBAS FIŠERIS	
	ARCH.	MONIKA AUDICKAITĖ	
Kalba	STATYTOJAS:	MARIJAMPOLĖS SAVIVALDYBĖS ADMINISTRACIJA	DOKUMENTO ŽYMUO
LT			TF_0458 - PP - SA - B.01
			Lapas Lapų
			1 1

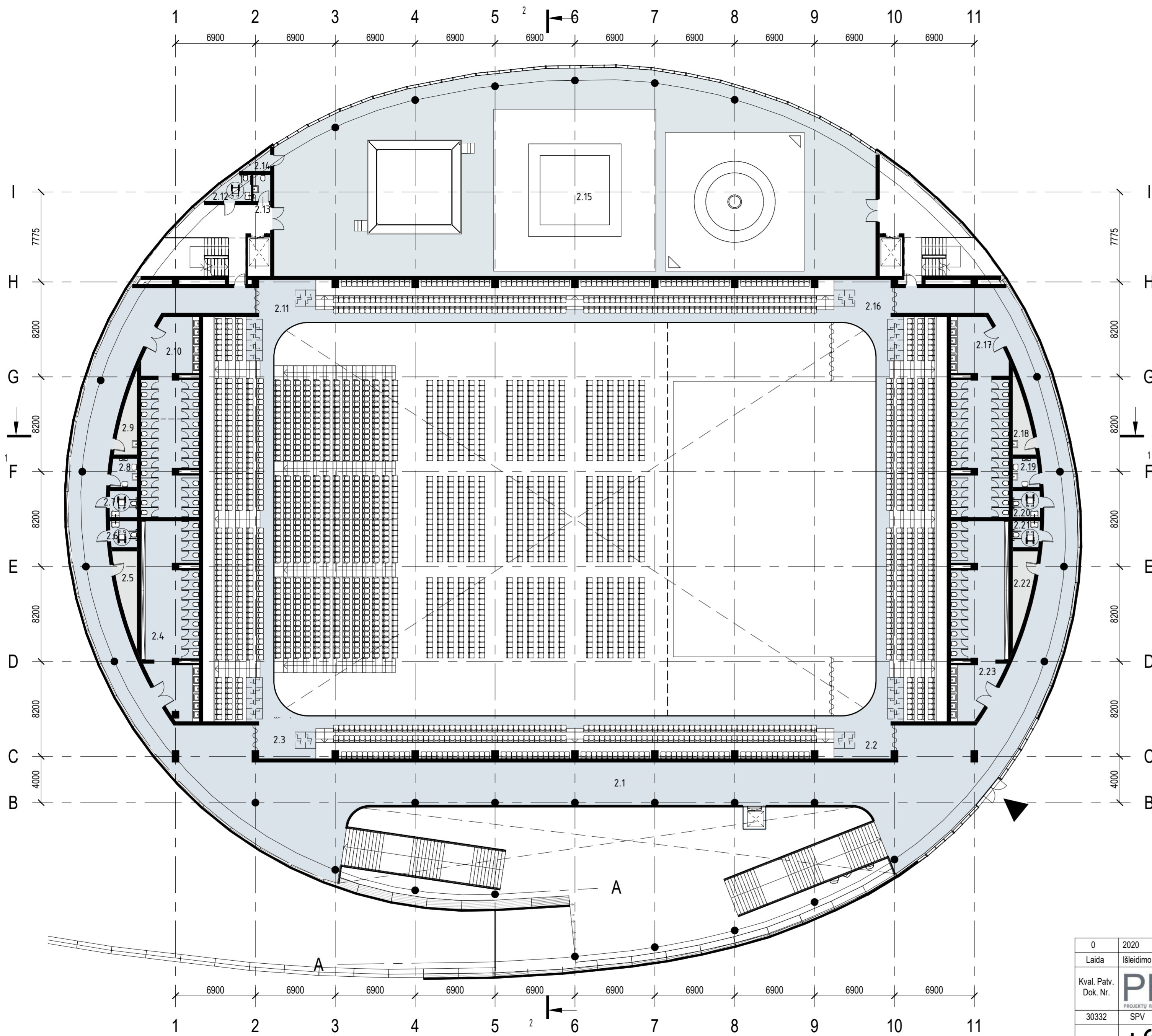

2 AUKŠTO EKSPLIKACIJA

NR.	PATALPOS PAVADINIMAS	PLOTAS
2.1	Parodų erdvė	680.08 m ²
2.2	B korpuso tribūnos	80.34 m ²
2.3	C korpuso tribūnos	80.35 m ²
2.4	Vyrų san. mazgas	76.78 m ²
2.5	Techninės patalpos	11.49 m ²
2.6	ŽN san. mazgas	5.38 m ²
2.7	ŽN san. mazgas	5.52 m ²
2.8	Patalpa kūdikiams pervystyti	5.61 m ²
2.9	Valytojo patalpa	8.88 m ²
2.10	Moterų san. mazgas	80.94 m ²
2.11	D korpuso tribūnos	79.45 m ²
2.12	ŽN san. mazgas	6.34 m ²
2.13	Vyrų san. mazgas	3.45 m ²
2.14	Inventoriaus patalpa	2.24 m ²
2.15	Sporto salė	824.10 m ²
2.16	A korpuso tribūnos	80.13 m ²
2.17	Moterų san. mazgas	80.92 m ²
2.18	Valytojo patalpa	8.88 m ²
2.19	Patalpa kūdikiams pervystyti	5.61 m ²
2.20	ŽN san. mazgas	5.52 m ²
2.21	ŽN san. mazgas	5.38 m ²
2.22	Techninės patalpos	11.49 m ²
2.23	Vyrų san. mazgas	77.14 m ²
Viso:		2226.02 m ²

BENDRAS PLOTAS

7155.97 m²

0	2020	Visuomenės informavimui	
Laida	Išleidimo data	Laidos statusas. Keitimo priežastis	
Kval. Patv. Dok. Nr.	PRC	UAB "Projektų rengimo centras" Žemaitės g. 21, Vilnius LT-03118 tel.: 85 276 0037	STATINIO PROJEKTO PAVADINIMAS DAUGIAFUNKCINIO SPORTO PASKIRTIES (7.14) PASTATO (ARENOS), VOKIEČIŲ G. 15, MARIJAMPOLĖJE, STATYBOS PROJEKTAS
30332	SPV	ANA GUREVIČIENĖ	DOKUMENTO PAVADINIMAS
	U	UAB "Iksil forma" Vokiečių g. 24, Vilnius LT-01130 www.sportsarchitecture.eu www.iksiforma.lt	Antro aukšto planas M1:250
A295	SPDV	JOKŪBAS FIŠERIS	
	ARCH.	MONIKA AUDICKAITĖ	
Kalba	STATYTOJAS:	MARIJAMPOLĖS SAVIVALDYBĖS ADMINISTRACIJA	DOKUMENTO ŽYMUO
LT			TF_0458 - PP - SA - B.02
			Lapas Lapų
			1 1

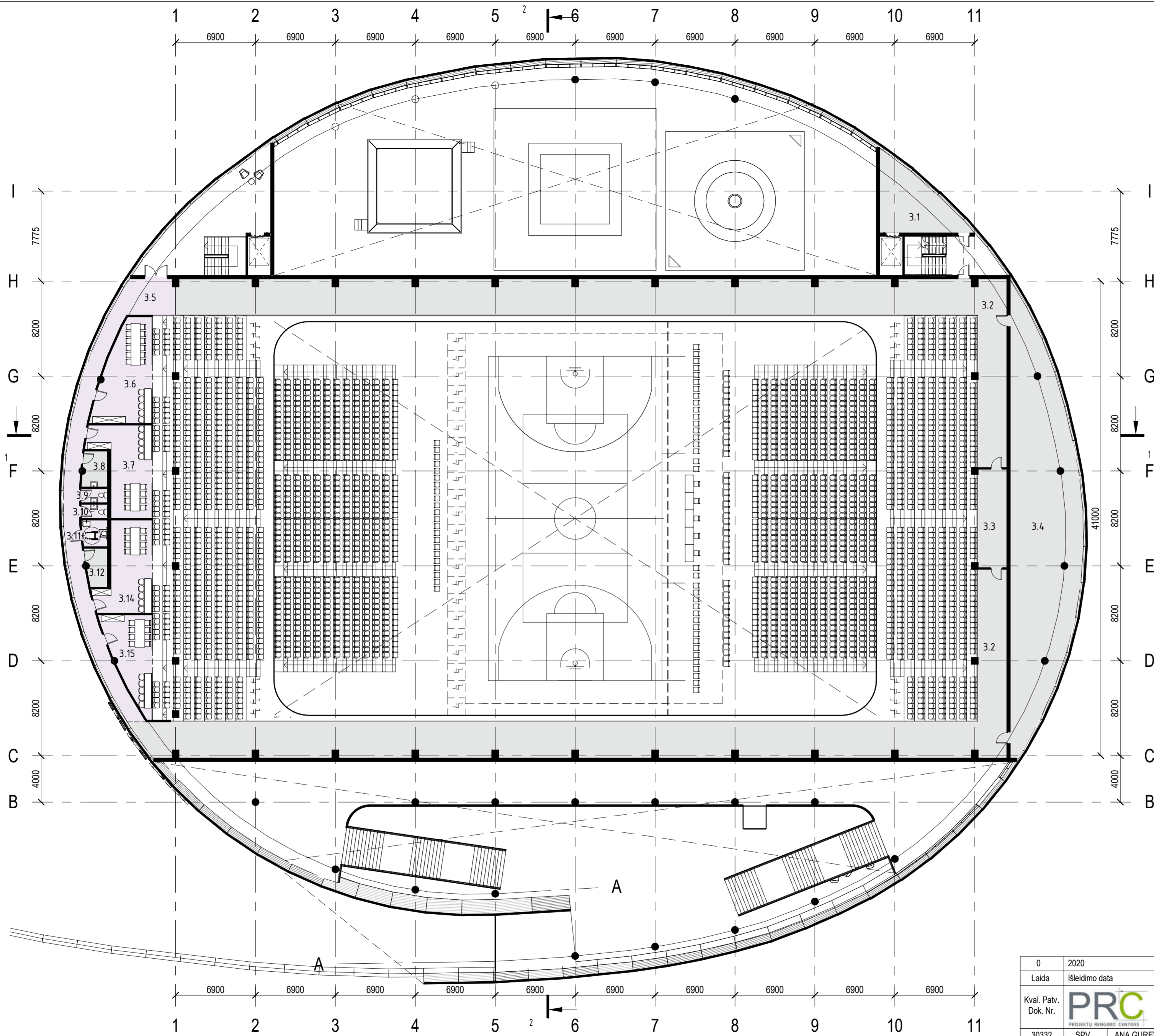

3 AUKŠTO EKSPLIKACIJA

NR.	PATALPOS PAVADINIMAS	PLOTAS
3.1	Vent. kamera	Not Enclosed
3.2	Techninis balkonas	Not Enclosed
3.2	Techninis balkonas	Not Enclosed
3.3	Garso ir šviesos operatorinė	Not Enclosed
3.4	Techninės patalpos	Not Enclosed
3.5	Koridorius	65.58 m ²
3.6	VIP ložė	37.05 m ²
3.7	VIP ložė	33.04 m ²
3.8	Valytojo patalpa	6.55 m ²
3.9	Moterų san. mazgas	2.75 m ²
3.10	Vyrų san. mazgas	2.73 m ²
3.11	ŽN san. mazgas	5.01 m ²
3.12	Personalo patalpa	5.89 m ²
3.14	VIP ložė	31.73 m ²
3.15	VIP ložė	25.71 m ²
Viso:		216.04 m ²

BENDRAS PLOTAS
7155.97 m²

0	2020	Visuomenės informavimui	
Laida	Išleidimo data	Laidos statusas. Keitimo priežastis	
Kval. Patv. Dok. Nr.	PRC PROJEKTŲ BENGIMO CENTRAS	UAB "Projektų rengimo centras" Žemaitės g. 21, Vilnius LT-03118 tel.: 85 276 0037	STATINIO PROJEKTO PAVADINIMAS DAUGIAFUNKCINIO SPORTO PASKIRTIES (7.14) PASTATO (ARENOS), VOKIEČIŲ G. 15, MARIJAMPOLĖJE, STATYBOS PROJEKTAS
30332	SPV ANA GUREVIČIENĖ		DOKUMENTO PAVADINIMAS
	U "tiksliforma"	UAB "Tiksliforma" Vokiečių g. 24, Vilnius LT-01130 www.sportarchitectura.eu www.tiksliforma.lt	Trečio aukšto planas M1:250
A295	SPDV JOKŪBAS FIŠERIS		
	ARCH. MONIKA AUDICKAITĖ		
Kalba	STATYTOJAS: MARIJAMPOLĖS SAVIVALDYBĖS ADMINISTRACIJA	DOKUMENTO ŽYMUO	Lapas Lapų
LT		TF_0458 - PP - SA - B.03	1 1

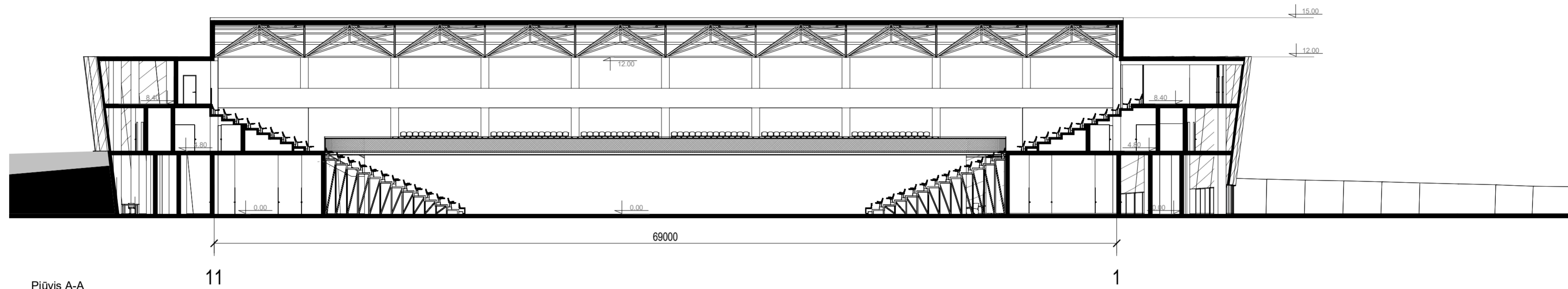

Pjūvis A-A

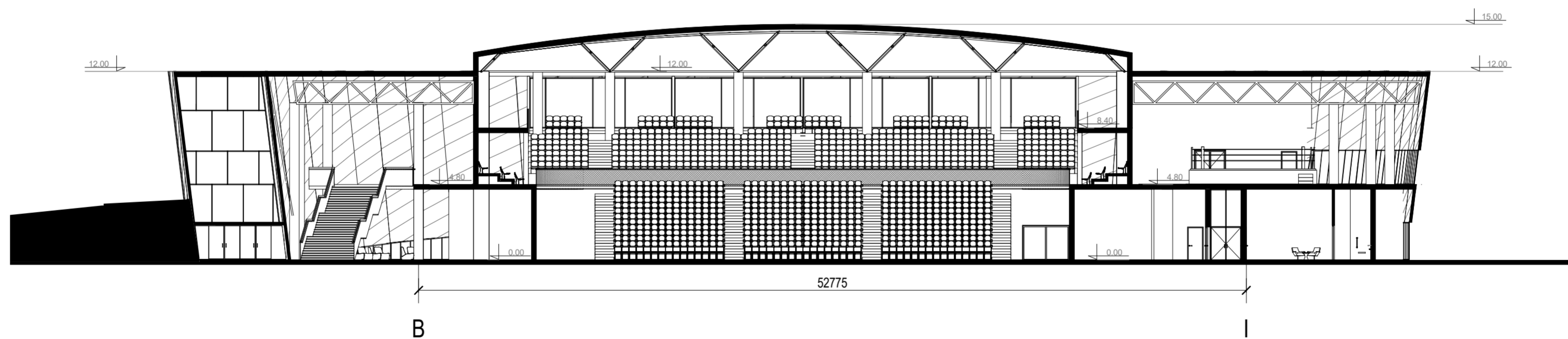

Pjūvis B-B

0	2020	Visuomenės informavimui		
Laida	Išleidimo data	Laidos statusas. Keitimo priežastis		
Kval. Patv. Dok. Nr.	PRC PROJEKTŲ RENGIMO CENTRAS	UAB "Projektų rengimo centras" Žemaitės g. 21, Vilnius LT-03118 tel. 85 276 0037	STATINIO PROJEKTO PAVADINIMAS DAUGIAFUNKCINIO SPORTO PASKIRTIES (7.14) PASTATO (ARENOS), VOKIEČIŲ G. 15, MARIJAMPOLĖJE, STATYBOS PROJEKTAS	
30332	SPV	ANA GUREVIČIENĖ	DOKUMENTO PAVADINIMAS	Laida
	U tiksliforma	UAB "Tiksliforma" Vokiečių g. 24, Vilnius LT-01130 www.sportsarchitecture.eu www.tiksliforma.lt	Pjūviai A-A ir B-B M1:250	0
A295	SPDV	JOKŪBAS FIŠERIS		
	ARCH.	MONIKA AUDICKAITĖ		
Kalba	STATYTOJAS: MARIJAMPOLĖS SAVIVALDYBĖS ADMINISTRACIJA		DOKUMENTO ŽYMUO	Lapas
LT			TF_0458 - PP - SA - B.04	Lapų 1 1

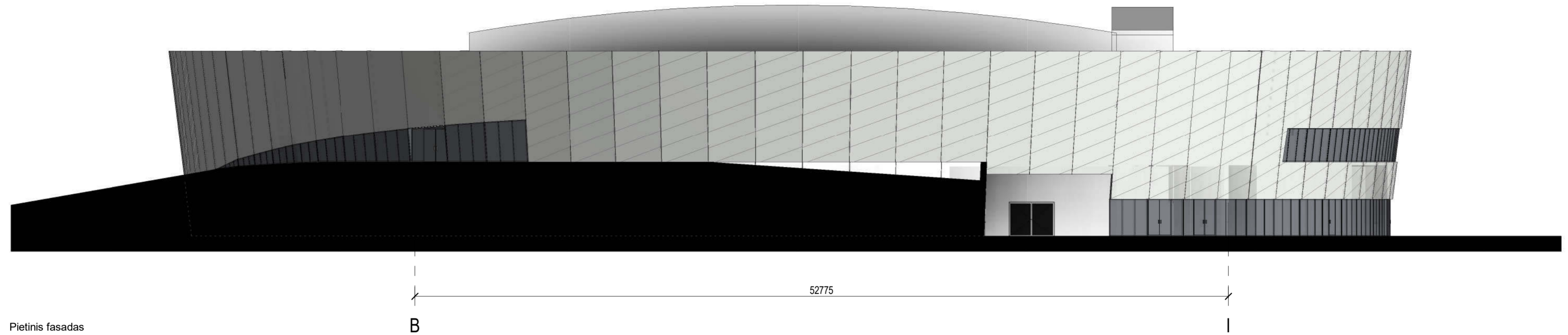

Pietinis fasadas

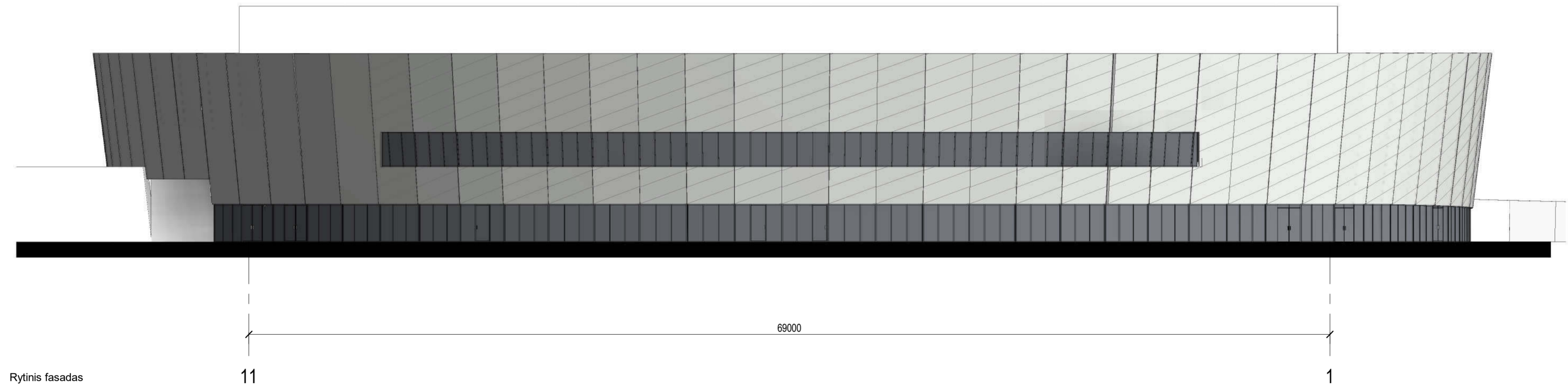

Rytinis fasadas

0	2020	Visuomenės informavimui		
Laida	Išleidimo data	Laidos statusas. Keitimo priežastis		
Kval. Patv. Dok. Nr.	PRC PROJEKTŲ RENGIMO CENTRAS	UAB "Projektų rengimo centras" Žemaitės g. 21, Vilnius LT-03118 tel. 85 276 0037	STATINIO PROJEKTO PAVADINIMAS DAUGIAFUNKCINIO SPORTO PASKIRTIES (7.14) PASTATO (ARENOS), VOKIEČIŲ G. 15, MARIJAMPOLĖJE, STATYBOS PROJEKTAS	
30332	SPV	ANA GUREVIČIENĖ	DOKUMENTO PAVADINIMAS	Laida
	U tiksliforma	UAB "tiksliforma" Vokiečių g. 24, Vilnius LT-01130 www.sportarchitecture.eu www.tiksliforma.lt	Fasadai M1:200	0
A295	SPDV	JOKŪBAS FIŠERIS		
	ARCH.	MONIKA AUDICKAITĖ		
Kalba	STATYTOJAS: MARIJAMPOLĖS SAVIVALDYBĖS ADMINISTRACIJA		DOKUMENTO ŽYMUO	Lapas
LT			TF_0458 - PP - SA - B.05	Lapų 1 1

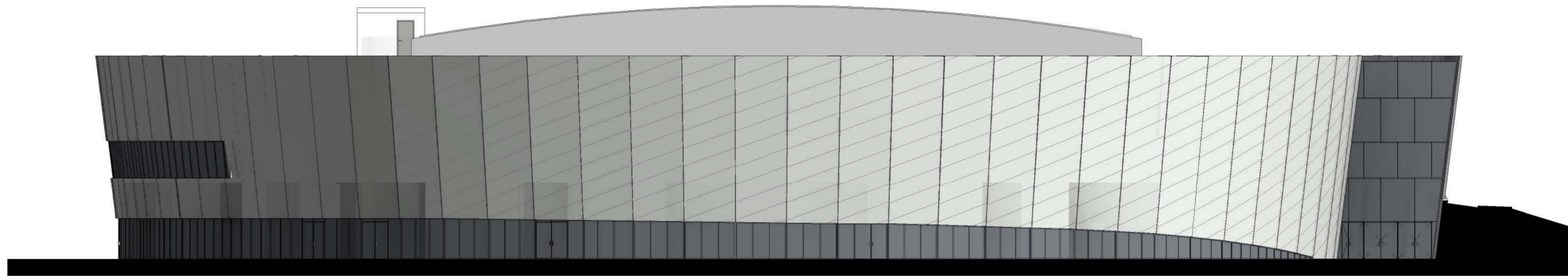

Šiaurinis fasadas

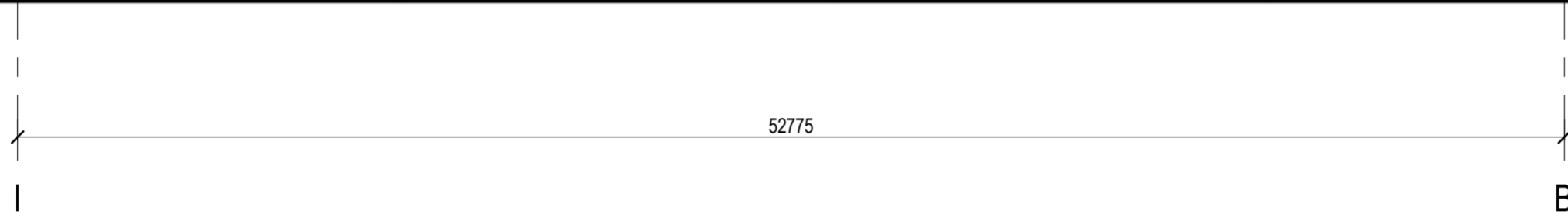

52775

I

B

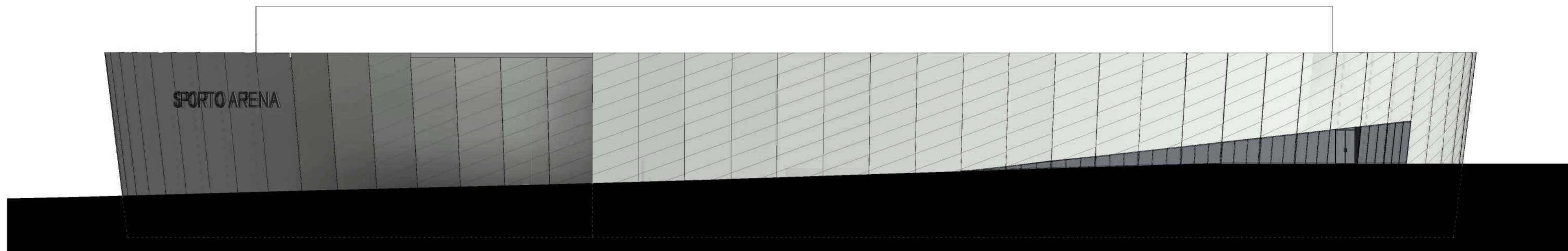

Vakarinis fasadas

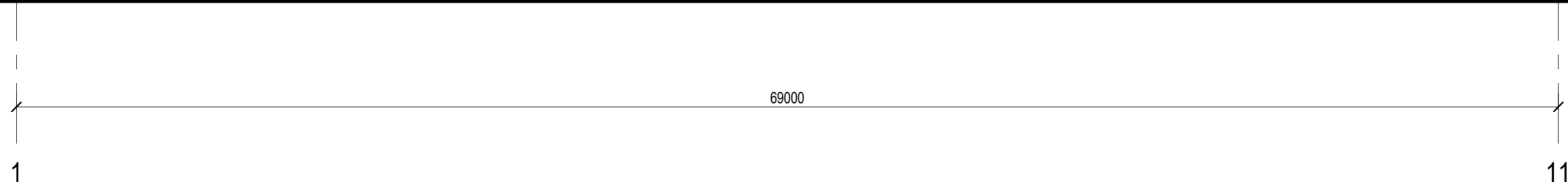

69000

1



11

0	2020	Visuomenės informavimui		
Laida	Išleidimo data	Laidos statusas. Keitimo priežastis		
Kval. Patv. Dok. Nr.	PRC PROJEKTŲ RENGIMO CENTRAS	UAB "Projektų rengimo centras" Žemaitės g. 21, Vilnius LT-03118 tel.: 85 276 0037	STATINIO PROJEKTO PAVADINIMAS DAUGIAFUNKCINIO SPORTO PASKIRTIES (7.14) PASTATO (ARENOS), VOKIEČIŲ G. 15, MARIJAMPOLĖJE, STATYBOS PROJEKTAS	
30332	SPV	ANA GUREVIČIENĖ	DOKUMENTO PAVADINIMAS	Laida
	U tiksliforma	UAB "tiksliforma" Vokiečių g. 24, Vilnius LT-01130 www.sportarchitectura.eu www.tiksliforma.lt	Fasadai M1:200	0
A295	SPDV	JOKŪBAS FIŠERIS		
	ARCH.	MONIKA AUDICKAITĖ		
Kalba	STATYTOJAS: MARIJAMPOLĖS SAVIVALDYBĖS ADMINISTRACIJA		DOKUMENTO ŽYMUO	Lapas
LT			TF_0458 - PP - SA - B.06	Lapų 1 1





0	2020	Visuomenės informavimui		
Laida	Išleidimo data	Laidos statusas. Keitimo priežastis		
Kval. Patv. Dok. Nr.	PRC PROJEKTŲ RENGIMO CENTRAS	UAB "Projektų rengimo centras" Žemaitės g. 21, Vilnius LT-03118 tel.: 85 276 0037	STATINIO PROJEKTO PAVADINIMAS DAUGIAFUNKCINIO SPORTO PASKIRTIES (7.14) PASTATO (ARENOS), VOKIEČIŲ G. 15, MARIJAMPOLĖJE, STATYBOS PROJEKTAS	
30332	SPV	ANA GUREVIČIENĖ	DOKUMENTO PAVADINIMAS	Laida
	U tiksli forma	UAB "Tiksli forma" Vokiečių g. 24, Vilnius LT-01130 www.sportarchitecture.eu www.tiksliforma.lt	Vizualizacija	0
A295	SPDV	JOKŪBAS FIŠERIS		
	ARCH.	MONIKA AUDICKAITĖ		
Kalba	STATYTOJAS: MARIJAMPOLĖS SAVIVALDYBĖS ADMINISTRACIJA		DOKUMENTO ŽYMUO	Lapas
LT			TF_0458 - PP - SA - B.07	Lapų 1 1



0	2020	Visuomenės informavimui		
Laida	Išleidimo data	Laidos statusas. Keitimo priežastis		
Kval. Patv. Dok. Nr.	 <small>PROJEKTŲ RENGIMO CENTRAS</small>	<small>UAB "Projektų rengimo centras"</small> <small>Žemaitės g. 21, Vilnius LT-03118</small> <small>tel.: 85 276 0037</small>	STATINIO PROJEKTO PAVADINIMAS DAUGIAFUNKCINIO SPORTO PASKIRTIES (7.14) PASTATO (ARENOS), VOKIEČIŲ G. 15, MARIJAMPOLĖJE, STATYBOS PROJEKTAS	
30332	SPV	ANA GUREVIČIENĖ	DOKUMENTO PAVADINIMAS	Laida
	 <small>tiksi forma</small>	<small>UAB "Tiksi forma"</small> <small>Vokiečių g. 24, Vilnius LT-01130</small> <small>www.sportarchitecture.eu</small> <small>www.tiksiforma.lt</small>	Vizualizacija	0
A295	SPDV	JOKŪBAS FIŠERIS		
	ARCH.	MONIKA AUDICKAITĖ		
Kalba	STATYTOJAS:		DOKUMENTO ŽYMUO	Lapas
LT	MARIJAMPOLĖS SAVIVALDYBĖS ADMINISTRACIJA		TF_0458 - PP - SA - B.08	Lapų 1





0	2020	Visuomenės informavimui			
Laida	Išleidimo data	Laidos statusas. Keitimo priežastis			
Kval. Patv. Dok. Nr.	 <small>PROJEKTŲ RENGIMO CENTRAS</small>	<small>UAB "Projektų rengimo centras"</small> <small>Žemaitės g. 21, Vilnius LT-03118</small> <small>tel.: 85 276 0037</small>	STATINIO PROJEKTO PAVADINIMAS DAUGIAFUNKCINIO SPORTO PASKIRTIES (7.14) PASTATO (ARENOS), VOKIEČIŲ G. 15, MARIJAMPOLĖJE, STATYBOS PROJEKTAS		
30332	SPV	ANA GUREVIČIENĖ	DOKUMENTO PAVADINIMAS Vizualizacija	Laida	
	 <small>UAB "Tiksi forma"</small> <small>Vokiečių g. 24, Vilnius LT-01130</small> <small>www.sportarchitecture.eu</small> <small>www.tiksiforma.lt</small>			0	
A295	SPDV	JOKŪBAS FIŠERIS			
	ARCH.	MONIKA AUDICKAITĖ			
Kalba	STATYTOJAS: MARIJAMPOLĖS SAVIVALDYBĖS ADMINISTRACIJA		DOKUMENTO ŽYMUO TF_0458 - PP - SA - B.09	Lapas	Lapų
LT				1	1

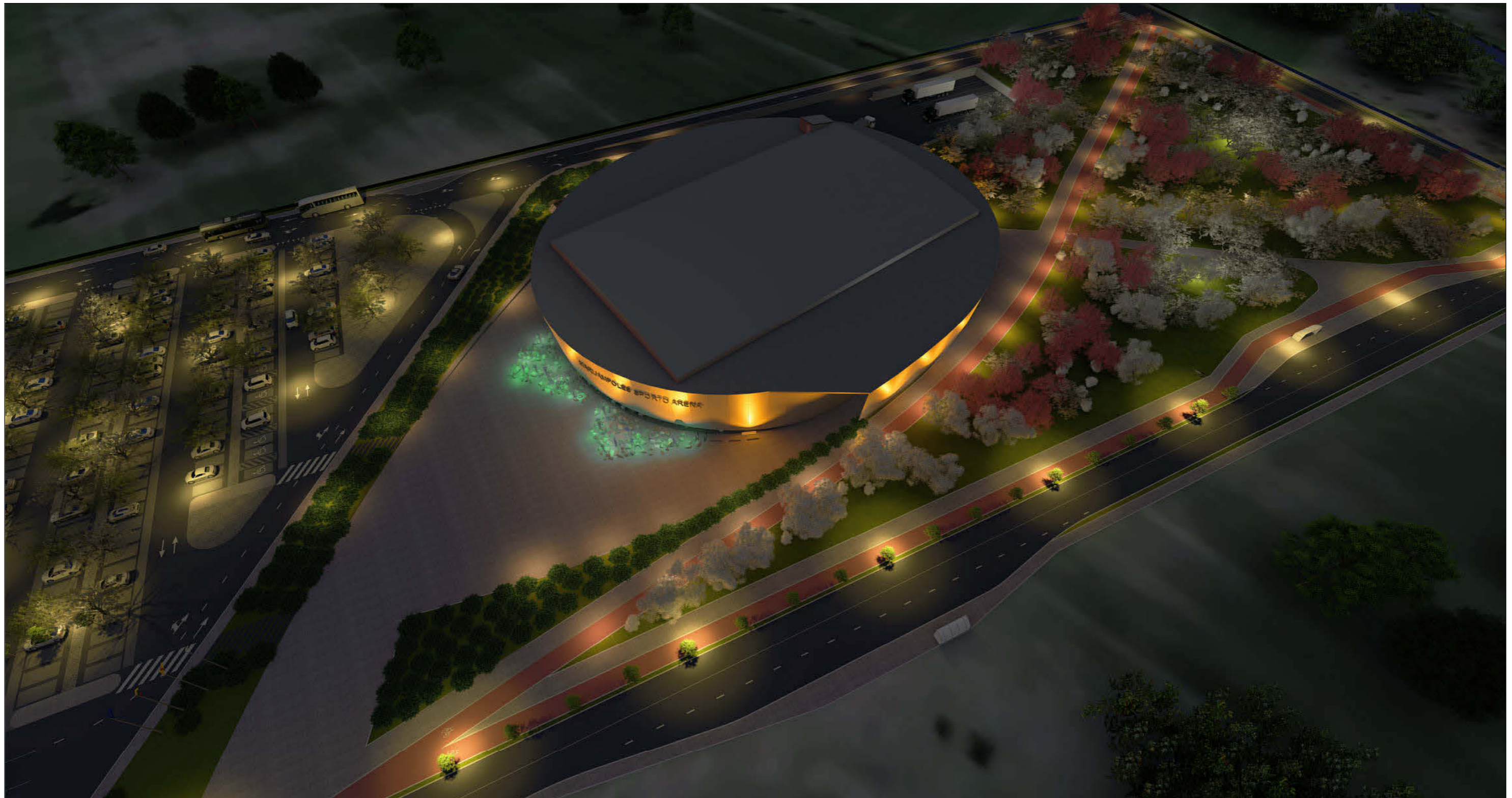

0	2020	Visuomenės informavimui		
Laida	Išleidimo data	Laidos statusas. Keitimo priežastis		
Kval. Patv. Dok. Nr.	PRC PROJEKTŲ RENGIMO CENTRAS	UAB "Projektų rengimo centras" Žemaitės g. 21, Vilnius LT-03118 tel.: 85 276 0037	STATINIO PROJEKTO PAVADINIMAS DAUGIAFUNKCINIO SPORTO PASKIRTIES (7.14) PASTATO (ARENOS), VOKIEČIŲ G. 15, MARIJAMPOLĖJE, STATYBOS PROJEKTAS	
30332	SPV	ANA GUREVIČIENĖ	DOKUMENTO PAVADINIMAS	Laida
	U tixsilforma	UAB "Tixsil forma" Vokiečių g. 24, Vilnius LT-01130 www.sportarchitecture.eu www.tixsilforma.lt	Vizualizacija	0
A295	SPDV	JOKŪBAS FIŠERIS		
	ARCH.	MONIKA AUDICKAITĖ		
Kalba	STATYTOJAS: MARIJAMPOLĖS SAVIVALDYBĖS ADMINISTRACIJA		DOKUMENTO ŽYMUO	Lapas
LT			TF_0458 - PP - SA - B.10	Lapų 1 1



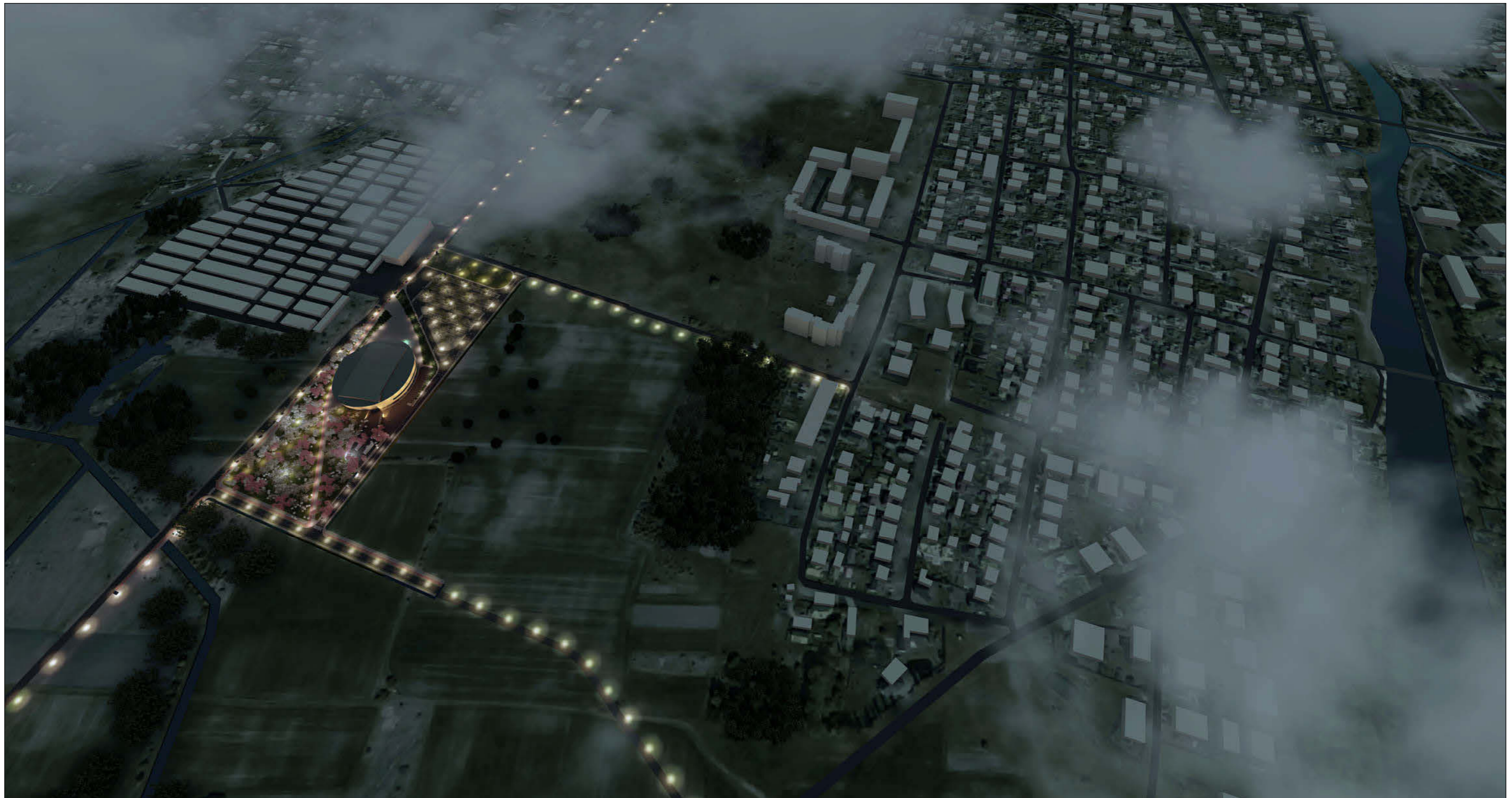

0	2020	Visuomenės informavimui		
Laida	Išleidimo data	Laidos statusas. Keitimo priežastis		
Kval. Patv. Dok. Nr.	 UAB "Projektų rengimo centras" Žemaitės g. 21, Vilnius LT-03118 tel.: 85 276 0037	STATINIO PROJEKTO PAVADINIMAS DAUGIAFUNKCINIO SPORTO PASKIRTIES (7.14) PASTATO (ARENOS), VOKIEČIŲ G. 15, MARIJAMPOLĖJE, STATYBOS PROJEKTAS		
30332	SPV	ANA GUREVIČIENĖ	DOKUMENTO PAVADINIMAS	Laida
	 UAB "Tiksi forma" Vokiečių g. 24, Vilnius LT-01130 www.sportarchitecture.eu www.tiksiforma.lt		Vizualizacija	0
A295	SPDV	JOKŪBAS FIŠERIS		
	ARCH.	MONIKA AUDICKAITĖ		
Kalba	STATYTOJAS: MARIJAMPOLĖS SAVIVALDYBĖS ADMINISTRACIJA		DOKUMENTO ŽYMUO	Lapas
LT			TF_0458 - PP - SA - B.11	Lapų 1 1



0	2020	Visuomenės informavimui		
Laida	Išleidimo data	Laidos statusas. Keitimo priežastis		
Kval. Patv. Dok. Nr.	PRC PROJEKTŲ RENGIMO CENTRAS	UAB "Projektų rengimo centras" Žemaitės g. 21, Vilnius LT-03118 tel.: 85 276 0037	STATINIO PROJEKTO PAVADINIMAS DAUGIAFUNKCINIO SPORTO PASKIRTIES (7.14) PASTATO (ARENOS), VOKIEČIŲ G. 15, MARIJAMPOLĖJE, STATYBOS PROJEKTAS	
30332	SPV	ANA GUREVIČIENĖ	DOKUMENTO PAVADINIMAS	Laida
	U tixsifor www.sportarchitecture.eu www.tixsifor.lt	UAB "Tixsifor" Vokiečių g. 24, Vilnius LT-01130	Vizualizacija	0
A295	SPDV	JOKŪBAS FIŠERIS		
	ARCH.	MONIKA AUDICKAITĖ		
Kalba	STATYTOJAS: MARIJAMPOLĖS SAVIVALDYBĖS ADMINISTRACIJA		DOKUMENTO ŽYMUO	Lapas
LT			TF_0458 - PP - SA - B.12	1
				Lapų
				1



0	2020	Visuomenės informavimui		
Laida	Išleidimo data	Laidos statusas. Keitimo priežastis		
Kval. Patv. Dok. Nr.	 <small>PROJEKTŲ RENGIMO CENTRAS</small>	<small>UAB "Projektų rengimo centras"</small> <small>Žemaitės g. 21, Vilnius LT-03118</small> <small>tel.: 85 276 0037</small>	STATINIO PROJEKTO PAVADINIMAS DAUGIAFUNKCINIO SPORTO PASKIRTIES (7.14) PASTATO (ARENOS), VOKIEČIŲ G. 15, MARIJAMPOLĖJE, STATYBOS PROJEKTAS	
30332	SPV	ANA GUREVIČIENĖ	DOKUMENTO PAVADINIMAS Vizualizacija	
	 <small>UAB "Tiksi forma"</small> <small>Vokiečių g. 24, Vilnius LT-01130</small> <small>www.sportarchitecture.eu</small> <small>www.tiksiforma.lt</small>		<small>Laida</small> 0	
A295	SPDV	JOKŪBAS FIŠERIS		
	ARCH.	MONIKA AUDICKAITĖ		
Kalba	STATYTOJAS:		DOKUMENTO ŽYMUO	<small>Lapas</small>
LT	MARIJAMPOLĖS SAVIVALDYBĖS ADMINISTRACIJA		TF_0458 - PP - SA - B.13	1
				<small>Lapų</small> 1

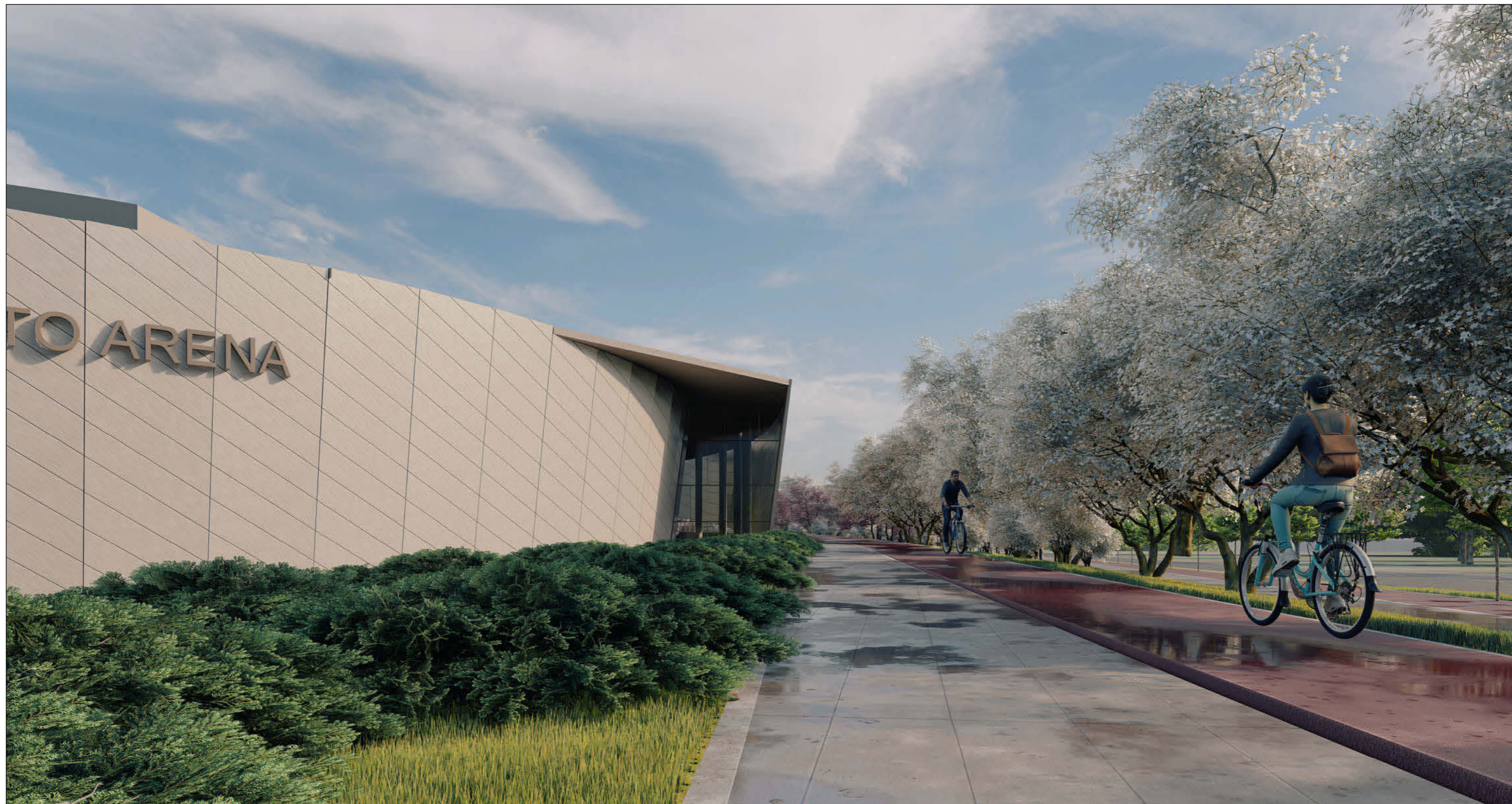

0	2020	Visuomenės informavimui		
Laida	Išleidimo data	Laidos statusas. Keitimo priežastis		
Kval. Patv. Dok. Nr.	PRC PROJEKTŲ RENGIMO CENTRAS	UAB "Projektų rengimo centras" Žemaitės g. 21, Vilnius LT-03118 tel.: 85 276 0037	STATINIO PROJEKTO PAVADINIMAS DAUGIAFUNKCINIO SPORTO PASKIRTIES (7.14) PASTATO (ARENOS), VOKIEČIŲ G. 15, MARIJAMPOLĖJE, STATYBOS PROJEKTAS	
30332	SPV	ANA GUREVIČIENĖ	DOKUMENTO PAVADINIMAS	Laida
	U tixsilforma	UAB "Tixsil forma" Vokiečių g. 24, Vilnius LT-01130 www.sportarchitecture.eu www.tixsilforma.lt	Vizualizacija	0
A295	SPDV	JOKŪBAS FIŠERIS		
	ARCH.	MONIKA AUDICKAITĖ		
Kalba	STATYTOJAS: MARIJAMPOLĖS SAVIVALDYBĖS ADMINISTRACIJA		DOKUMENTO ŽYMUO	Lapas
LT			TF_0458 - PP - SA - B.14	Lapų 1 1

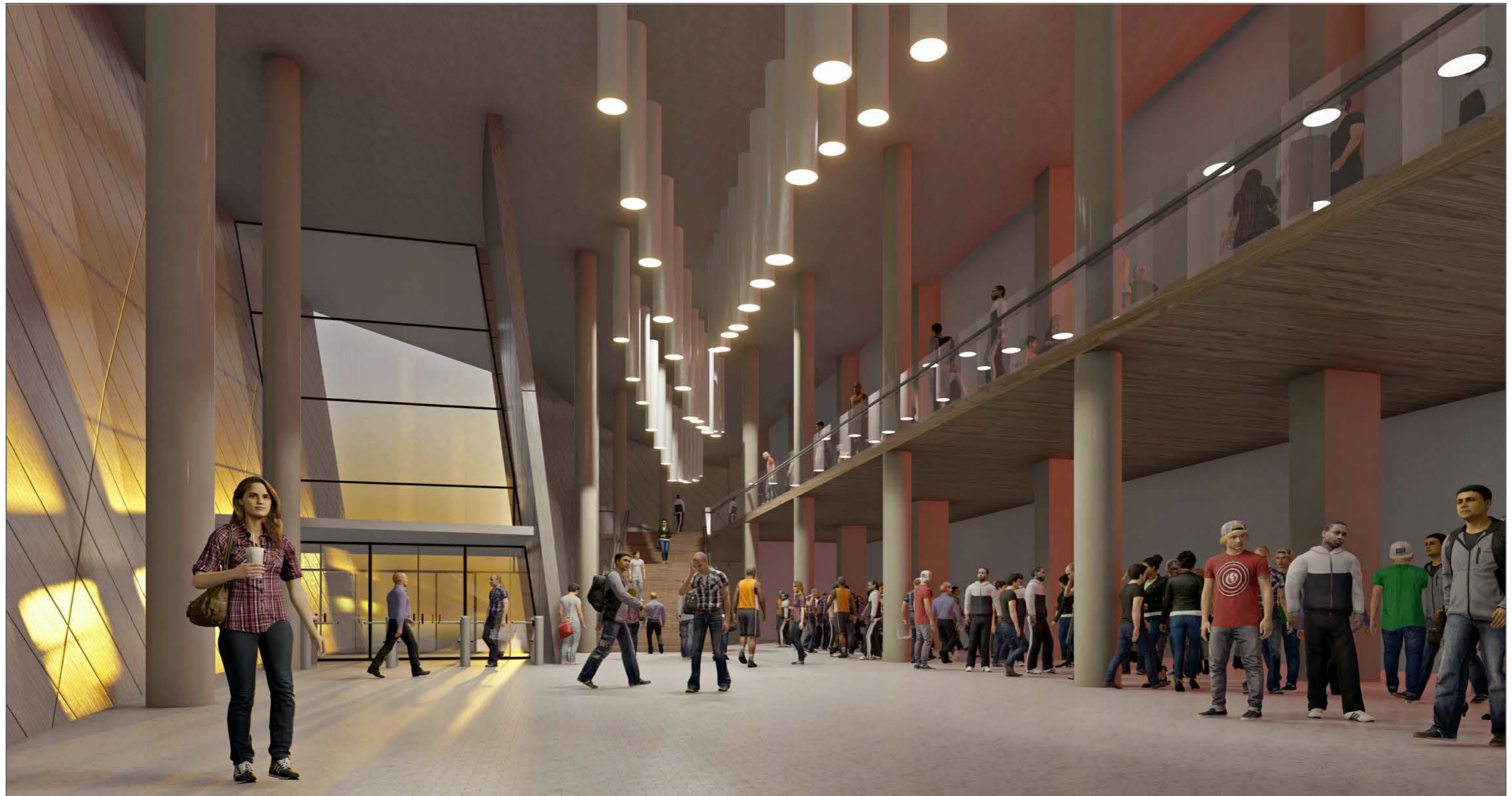

0	2020	Visuomenės informavimui		
Laida	Išleidimo data	Laidos statusas. Keitimo priežastis		
Kval. Patv. Dok. Nr.	PRC PROJEKTŲ RENGIMO CENTRAS	UAB "Projektų rengimo centras" Žemaitės g. 21, Vilnius LT-03118 tel.: 85 276 0037	STATINIO PROJEKTO PAVADINIMAS DAUGIAFUNKCINIO SPORTO PASKIRTIES (7.14) PASTATO (ARENOS), VOKIEČIŲ G. 15, MARIJAMPOLĖJE, STATYBOS PROJEKTAS	
30332	SPV	ANA GUREVIČIENĖ	DOKUMENTO PAVADINIMAS	Laida
	U tiksli forma	UAB "Tiksli forma" Vokiečių g. 24, Vilnius LT-01130 www.sportarchitecture.eu www.tiksliforma.lt	Vizualizacija	0
A295	SPDV	JOKŪBAS FIŠERIS		
	ARCH.	MONIKA AUDICKAITĖ		
Kalba	STATYTOJAS: MARIJAMPOLĖS SAVIVALDYBĖS ADMINISTRACIJA		DOKUMENTO ŽYMUO	Lapas
LT			TF_0458 - PP - SA - B.15	Lapų 1 1



0	2020	Visuomenės informavimui		
Laida	Išleidimo data	Laidos statusas. Keitimo priežastis		
Kval. Patv. Dok. Nr.	PRC PROJEKTŲ RENGIMO CENTRAS	UAB "Projektų rengimo centras" Žemaitės g. 21, Vilnius LT-03118 tel.: 85 276 0037	STATINIO PROJEKTO PAVADINIMAS DAUGIAFUNKCINIO SPORTO PASKIRTIES (7.14) PASTATO (ARENOS), VOKIEČIŲ G. 15, MARIJAMPOLĖJE, STATYBOS PROJEKTAS	
30332	SPV	ANA GUREVIČIENĖ	DOKUMENTO PAVADINIMAS	Laida
	U tiksliforma	UAB "Tiksliforma" Vokiečių g. 24, Vilnius LT-01130 www.sportarchitecture.eu www.tiksliforma.lt	Vizualizacija	0
A295	SPDV	JOKŪBAS FIŠERIS		
	ARCH.	MONIKA AUDICKAITĖ		
Kalba	STATYTOJAS: MARIJAMPOLĖS SAVIVALDYBĖS ADMINISTRACIJA		DOKUMENTO ŽYMUO	Lapas
LT			TF_0458 - PP - SA - B.16	Lapų 1 1



0	2020	Visuomenės informavimui		
Laida	Išleidimo data	Laidos statusas. Keitimo priežastis		
Kval. Patv. Dok. Nr.	PRC PROJEKTŲ RENGIMO CENTRAS	UAB "Projektų rengimo centras" Žemaitės g. 21, Vilnius LT-03118 tel.: 85 276 0037		STATINIO PROJEKTO PAVADINIMAS DAUGIAFUNKCINIO SPORTO PASKIRTIES (7.14) PASTATO (ARENOS), VOKIEČIŲ G. 15, MARIJAMPOLĖJE, STATYBOS PROJEKTAS
30332	SPV	ANA GUREVIČIENĖ		DOKUMENTO PAVADINIMAS Vizualizacija
	U tikslifirma	UAB "Tikslifirma" Vokiečių g. 24, Vilnius LT-01130 www.sportarchitecture.eu www.tikslifirma.lt		Laida 0
A295	SPDV	JOKŪBAS FIŠERIS		
	ARCH.	MONIKA AUDICKAITĖ		
Kalba	STATYTOJAS: MARIJAMPOLĖS SAVIVALDYBĖS ADMINISTRACIJA		DOKUMENTO ŽYMUO	Lapas
LT			TF_0458 - PP - SA - B.17	Lapų 1 1